

ÇANAKKALE İLİ YENİCE İLÇESİ VE BALIKESİR İLİ HAVRAN İLÇESİ YENİLENEBİLİR ENERJİ KAYNAKLARINA DAYALI ERZİTİM TESİSİ ALANI (DİS- 44-3400) AMAÇLI 1:1000 ÖLÇEKTEKİ UYGULAMA İMAR PLANI

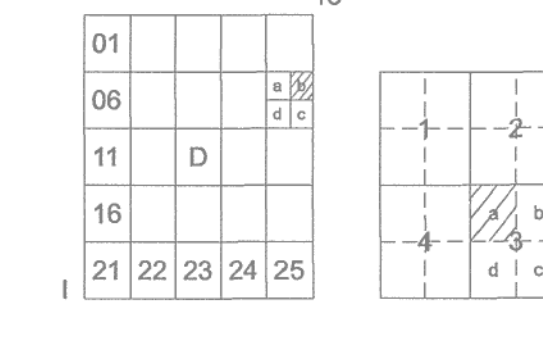
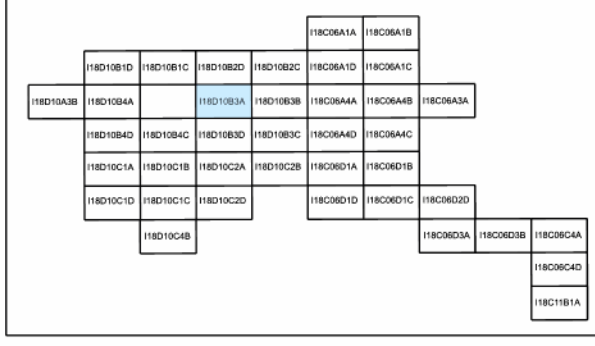

BALIKESİR
(HAVRAN)
118-d-10-b-3-a
118-d-10-b-2-d

Dosya No : 100532011
Plan No : UİP-001058896
Ölçek : 1/1.000

Müellifçe hazırlanan Çanakkale İl, Yenice İlçesi ve Balıkesir İl, Havran İlçesi, Armutçuk Rüzgar Enerji Santrali (84 Mw) projesine ilişkin 39- paftalık 1/1.000 ölçekli uygulama imar planı 1 Nolu Cumhurbaşkanlığı Kararnamesi'nin 102/11(k) maddesi ile 3194 sayılı İmar Kanunu'nun 9. maddesi hükümleri uyarınca onaylandı.

T.C.
ÇEVRE, ŞEHİRCİLİK VE KLİM DEĞİŞİKLİĞİ BAKANLIĞI
Mekansal Planlama Genel Müdürlüğü a.

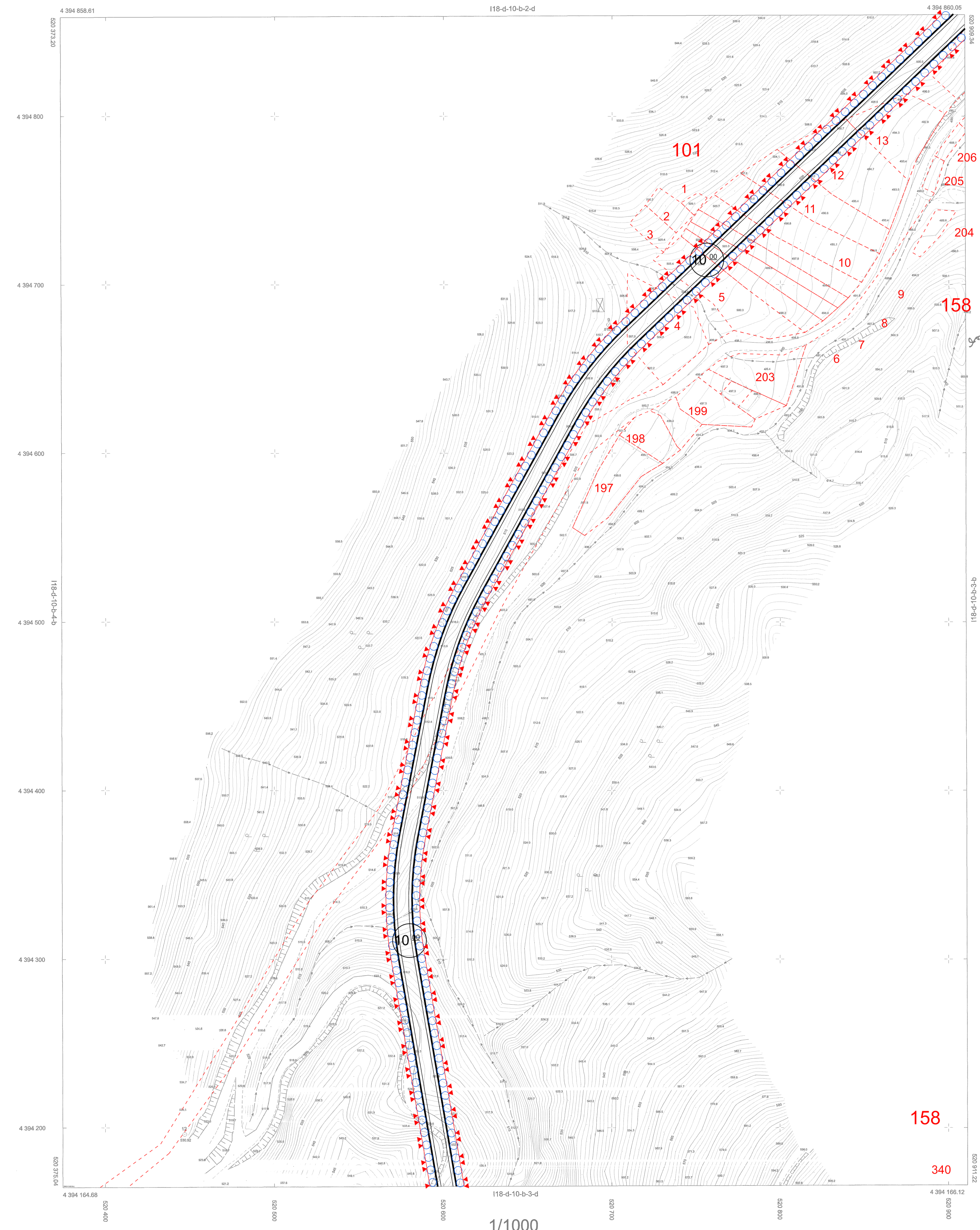

İTFF 98 KOORDİNAT SİSTEMİNDE VE 2005.0 EPOĞUNDA ELİF HAVRAN İNŞ. TİC. LTD. ŞTİ. TARAFINDAN YAPILAN 12/10/2021 TARİHİNDE ÇIKAN İMARATON İSİS PROJESİ İÇİN 17 94 ADET HALHAZIR HARITA, İTFF 98 KOORDİNAT SİSTEMİNDE VE 2005.0 EPOĞUNDA ANİER HARITA İNŞ. LTD. ŞTİ. TARAFINDAN YAPILAN HALHAZIR HARITAYLA BİTİRİLDİ. 86 PLANINAK TOPLAM 20 ADET HALHAZIR HARITA DİZİTİMİ OLUP 20 ADET HALHAZIR HARITA 1 SEVİYE ÇUBUKBAŞKANLIĞI KAYIT VE İSİS İÇİNE ÇAMAMETİR.



ÇEVRE, ŞEHİRCİLİK VE KLİM DEĞİŞİKLİĞİ BAKANLIĞI
MEKANSAL PLANLAMA GENEL MÜDÜRLÜĞÜ

BALIKESİR-118-d-10-b-3-a
(HAVRAN)

21.07.2022 TARİHİNDE ÇEKİLEN HAVA FOTOĞRAFLARINDAN ÜRETİLEN PAFTALARDA, KİMYETLENDİRME İSNA DIŞI ÇATI SINIRLARINDAN YAPILMIŞTIR.

MOTEHAHT: AYER HARITA İNŞ. LTD. ŞTİ.