

ÇANAKKALE İL YENİCE İLÇESİ  
VE  
BALIKESİR İL HAVRAN İLÇESİ  
YENİLENEBİLİR ENERJİ KAYNAKLARINA DAYALI  
ERZİTİM TESİSİ ALANI (DİS- 44-1899) AMAÇLI  
1:1000 ÖLÇEKLİ  
UYGULAMA İMAR PLANI

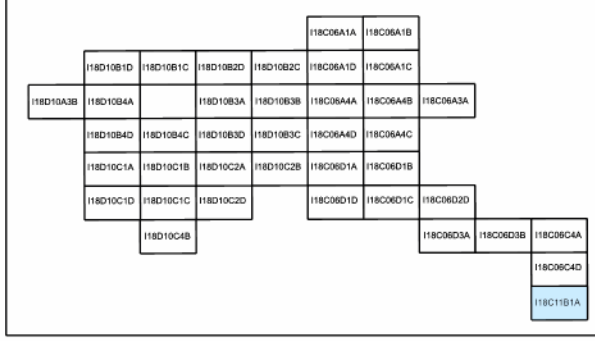

Dosya No : 100532011  
Plan No : UİP-001058896  
Ölçek : 1/1.000

Müellifçe hazırlanan Çanakkale İl, Yenice İlçesi ve Balıkesir İl, Havran İlçesi, Armutçuk Rüzgar Enerji Santrali (84 Mw) projesine ilişkin 39- paftalık 1/1.000 ölçekli uygulama imar planı 1 Nolu Cumhurbaşkanlığı Kararnamesi'nin 102/1(k) maddesi ile 3194 sayılı İmar Kanunu'nun 5. maddesi hükümleri uyarınca onaylandı.

T.C.  
ÇEVRE, ŞEHİRCİLİK VE İKLİM DÖĞÜŞÜKLÜĞÜ BAKANLIĞI  
Mekansal Planlama Genel Müdürlüğü

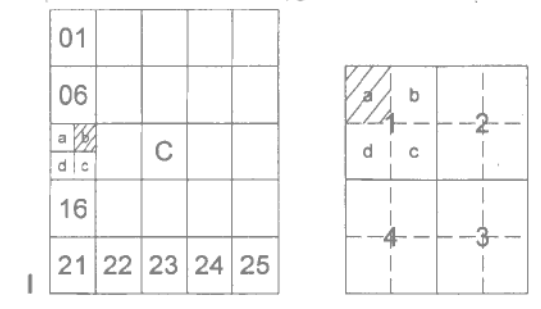

BALIKESİR  
(HAVRAN)  
I18-C-11-B-1-A

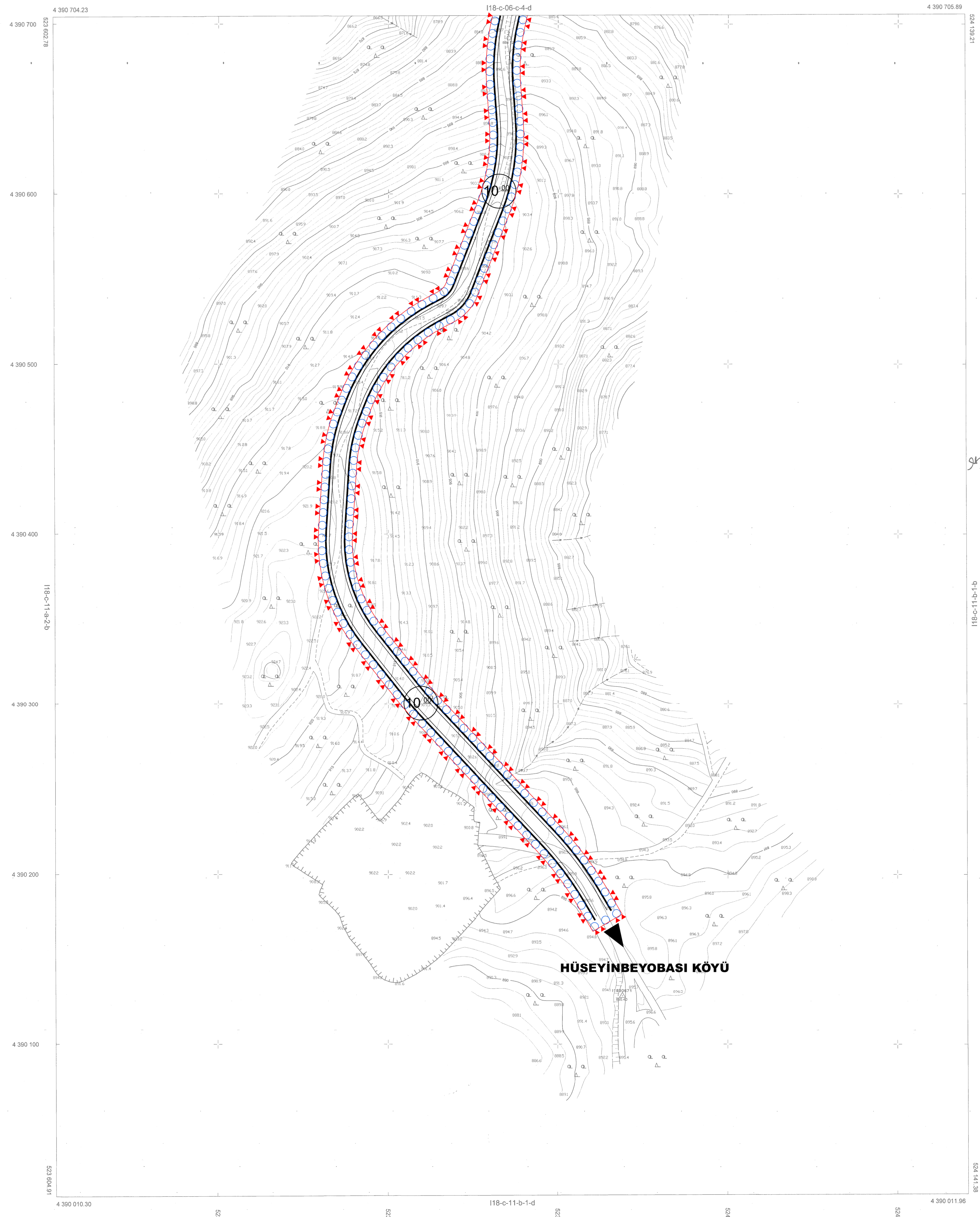

ITRİFİNE KOORDİNAT SİSTEMİNDE VE 2005.00 EPOĞUNDA ELİPS HARİTA İNŞ. TİC. LTD. ŞTİ. TARAFINDAN YAPILAN ÇANAKKALE- BALIKESİR İLLERİ YENİCE-HAVRAN İLÇELERİ ARMUTÇUK RİZE PROJESİ İÇİNE AIT 56 ADİT HALHAZIR HARİTA 1 NÜMARALI CUMHURBAŞKANLIĞI KARARNAMESİ HÜKÜMLERİNE GÖRE ONAYLIŞTIR.

12.10.2021  
ERDAL KAYARMAZ  
GENEL MÜDÜR

ÇEVRE VE ŞEHİRCİLİK BAKANLIĞI  
MEKANSAL PLANLAMA GENEL MÜDÜRLÜĞÜ

BALIKESİR-I18-C-11-B-1-A  
(HAVRAN)

06/07/2021 TARİHİNDE ÇEKİLEN GSD'Sİ 5 CM OLAN HAVA FOTOĞRAFLARINDAN FOTOGRAMETRİK DEĞERLENDİRME YAPILARAK ÜRETİLMİŞ OLAN BİNALAR ÇATI PAYINDAN ÇİZİLMİŞTİR.

1/1000

MTEAHHİT ELİPS HARİTA İNŞ. TİC. LTD. ŞTİ.