

Dosya No : 101637805  
Plan No : UIP-101094775  
Ölçek : 1/1.000

Müellifince hazırlanan Balıkesir ili, Havran ve İvrindi ilçeleri,  
Şapdağı Rüzgar Enerji Santrali'ne ait (49.0 MWm) -44- paftalık  
1/1.000 ölçekli uygulama imar planı 3194 sayılı İmar Kanunu  
Ek Madde 11/(h) hükümleri uyarınca onaylandı.

T.C.  
ÇEVRE, ŞEHİRCİLİK VE İKLİM DEĞİŞİKLİĞİ BAKANLIĞI  
Mekansal Planlama Genel Müdürü a.

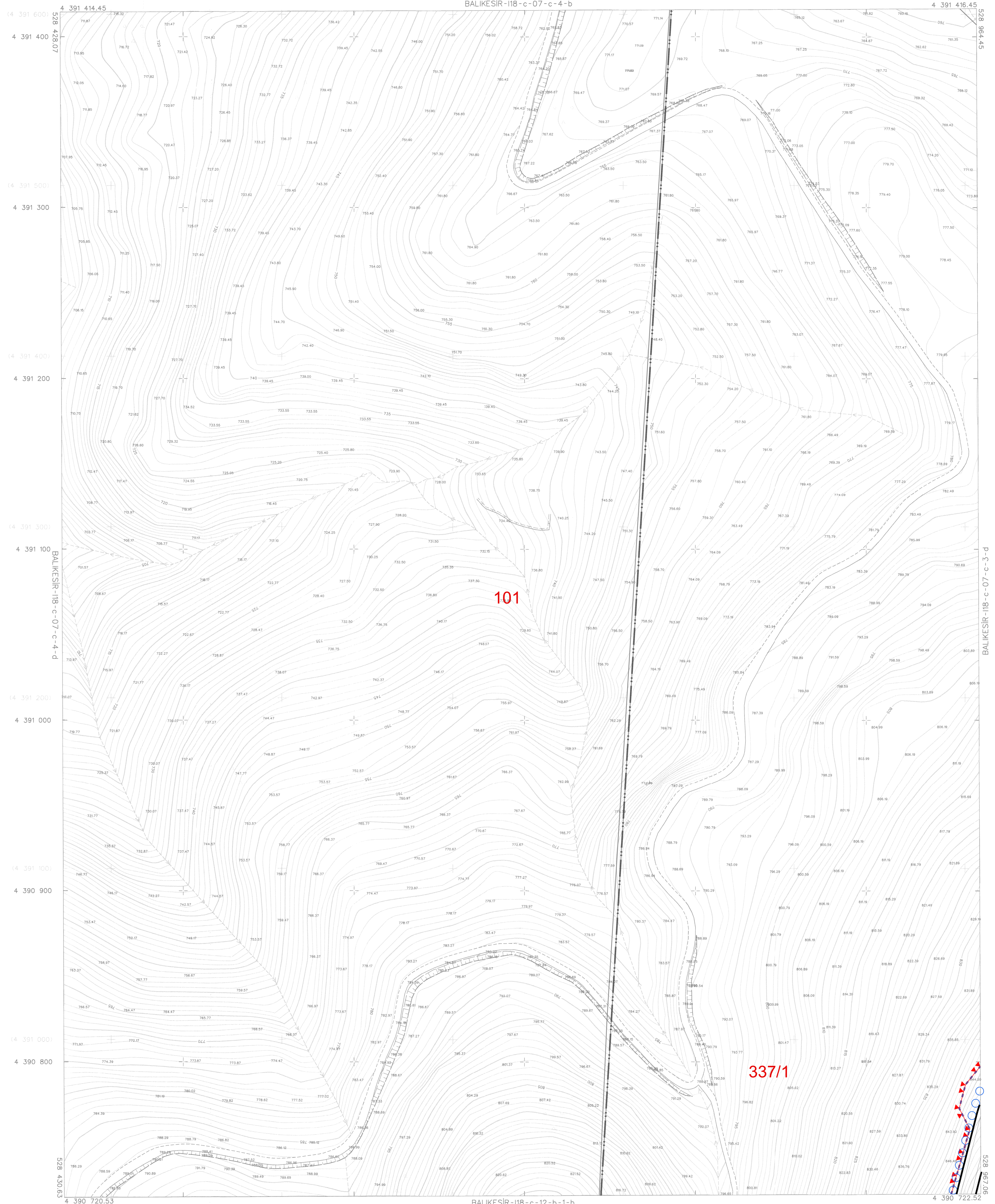

01	15	16	17	18
19	20	21	22	23
24	25	26	27	28
29	30	31	32	33

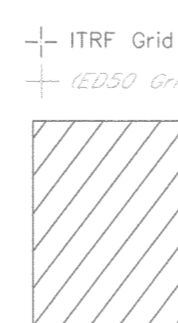

Koordinatlar ve pafta bölümlenmesi  
en son güncelleme TÜGAY'a bağlı  
2005.0 yılında, OSMO elipsoidi ve  
Transversal Mercator (TM) izdüşümünde,  
düzenlenmiştir.  
Yükseklik ölçümleri gösterilmiştir.  
Eşya yüksekliği eğrisi aralık 1 metredir.  
Yükümleri firma: BLGE KENT MÜH. TİC. LTD. ŞTİ.

Proje Yöneticisi  
Burak PARAN  
Harita Mühendisi

1:1000

KONTROL  
B.B.B. Harita Müdürüğü  
Harita Teknikeri

ONAY  
Balıkesir İli Havran İlçesi Büyük Şapca Mahallesi  
19/06/2017 Tarihinde Çekilen Hava Fotoğraflarından  
Fotogrametrik yöntemle üretilen 1/1000 ölçekli Sayısal  
Halihazır Harita İmar Şartnamesi A Modüsüne göre  
inceleme ve onay.  
Balıkesir Büyükşehir Belediye Başkanlığı  
Harita Şube Müdürü