

ÇANAKKALE İL YENİCE İLÇESİ  
VE  
BALIKESİR İL HAVRAN İLÇESİ  
YENİLENEBİLİR ENERJİ KAYNAKLARINA DAYALI  
ERZİM TESİSİ ALANI (DES-34-1800) AMAÇLI  
1:1000 ÖLÇEKLİ  
UYGULAMA İMAR PLANI

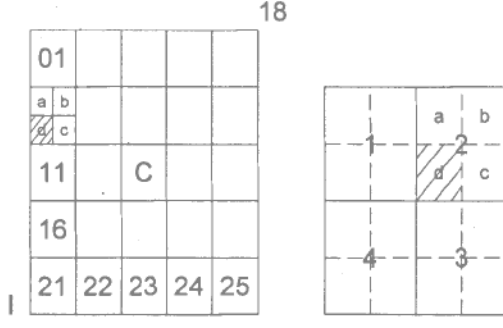

BALIKESİR  
(HAVRAN)  
I18-C-06-D-2-D

Deney No : 100532011  
Plan No : UİP-001058896  
Ölçek : 1/1.000  
Müellifçe hazırlanan Çanakkale İl, Yenice İlçesi ve Balıkesir İl, Havran İlçesi, Armutçuk Rüzgar Enerji Santrali (34 kw) projesine ilişkin 39- paftalık 1/1.000 ölçekli uygulama imar planı 1 Nolu Cumhurbaşkanlığı Kararnamesi'nin 102/1(k) maddesi ile 3194 sayılı İmar Kanunu'nun 5. maddesi hükümleri uyarınca onaylandı.  
T.C.  
ÇEVRE, ŞEHİRCİLİK VE KLİMA DEĞİŞİKLİĞİ BAKANLIĞI  
Mekansal Planlama Genel Müdürlüğü

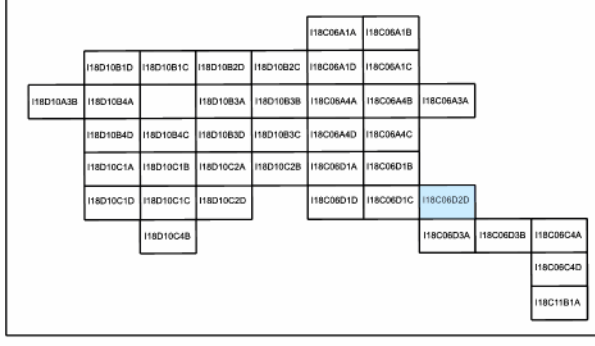
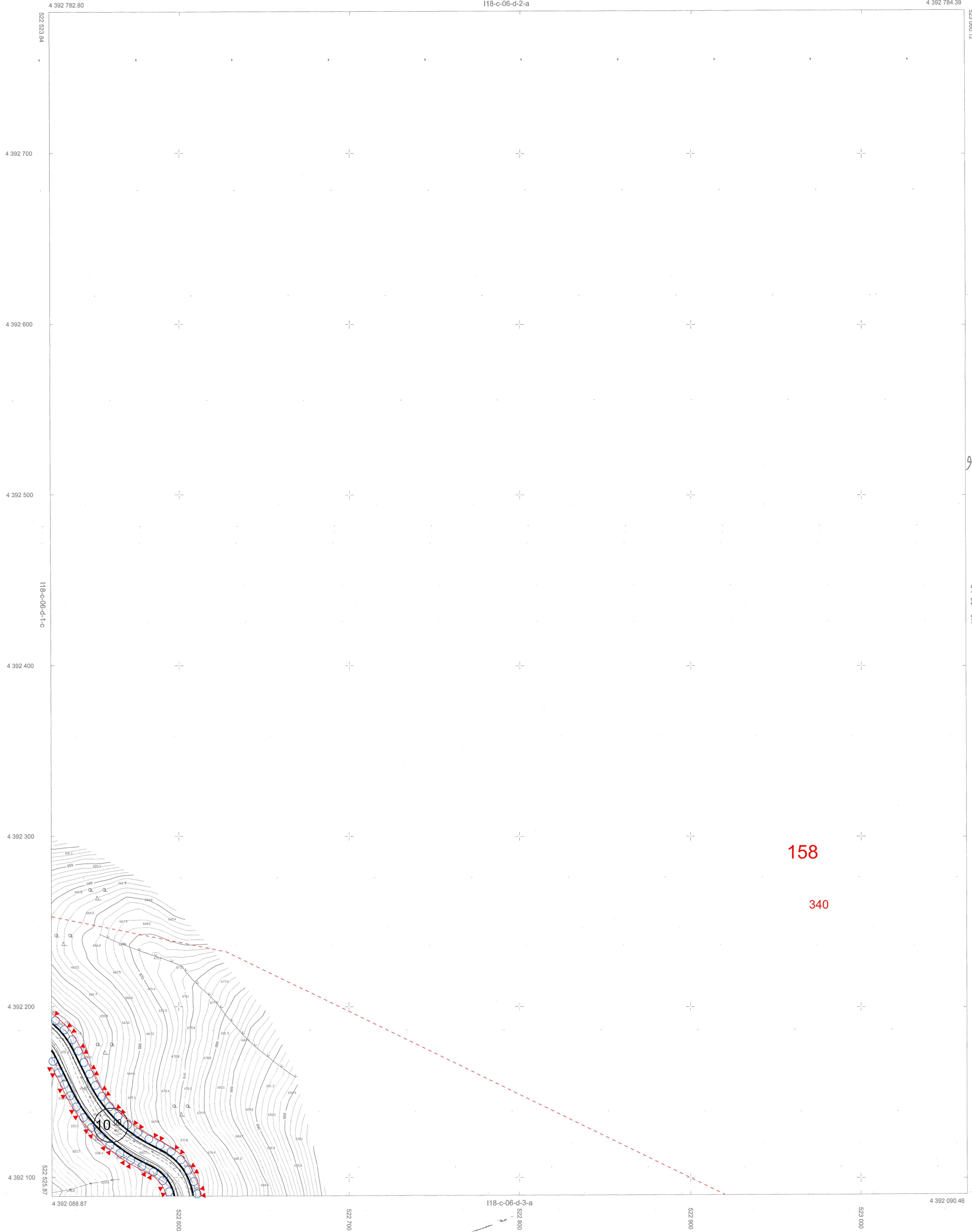

ITRS96 KOORDİNAT SİSTEMİNDE VE 2005/00 EPOĞUNDA ELİPS HARİTA İNŞ.TİC.LTD.ŞTİ. TARAFINDAN YAPILAN ÇANAKKALE-BALIKESİR İLLERİ YENİCE-HAVRAN İLÇELERİ ARMUÇUK R.E.E. PROJESİ İÇİNE AIT 56 ADET HALİHAZIR HARİTA 1 NISANLI CUMHURBAŞKANLIĞI KARARNAMESİ HÜKÜMLERİNE GÖRE ONANMIŞTIR.

12.10.2021  
Y. ERDAL KAYAPINAR  
GENEL MÜDÜR

ÇEVRE VE ŞEHİRCİLİK BAKANLIĞI  
MEKANSAL PLANLAMA GENEL MÜDÜRLÜĞÜ

BALIKESİR-I18-C-06-D-2-D  
(HAVRAN)

05/07/2021 TARİHİNDE ÇEKİLEN GSD'Sİ 5 CM OLAN HAVA FOTOĞRAFLARINDAN FOTOGRAFETRİK DEĞERLENDİRME YAPILARAK ÜRETİLMİŞ ÇLUP BİNALAR ÇATI PİYANDAN ÇİZİLMİŞTİR.

1/1000

MÜTEAHHİT ELİPS HARİTA İNŞ. TİC. LTD. ŞTİ.  
[Signature]