

ÇANAKKALE İL YENİCE İLÇESİ
VE
BALIKESİR İL HAVRAN İLÇESİ
YENİLENEBİLİR ENERJİ KAYNAKLARINA DAYALI
ERZİM TESİSİ ALANI (DİS-44-3600) AMAÇLI
1:1000 ÖLÇEKLİ
UYGULAMA İMAR PLANI

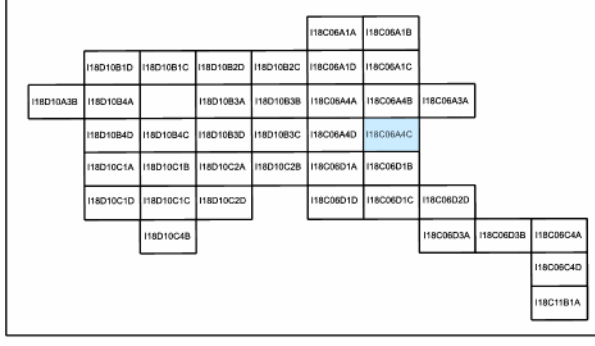

Dosya No : 190532011
Plan No : UİP-001058896
Ölçek : 1/1.000
Müellifçe hazırlanan Çanakkale İl, Yenice İlçesi ve
Balıkesir İl, Havran İlçesi, Armutçuk Rüzgar Enerji Santrali
(84 Mw) projesine ilişkin 39- paftalık 1/1.000 ölçekli
uygulama imar planı 1 Nolu Cumhurbaşkanlığı
Kararnamesi'nin 102/1(k) maddesi ile 3194 sayılı İmar
Kanunu'nun 9. maddesi hükümleri yarıncı onaylandı.
T.C.
ÇEVRE, ŞEHİRCİLİK VE KLİMA DEĞİŞİKLİĞİ BAKANLIĞI
Mekansal Planlama Genel Müdürlüğü a.

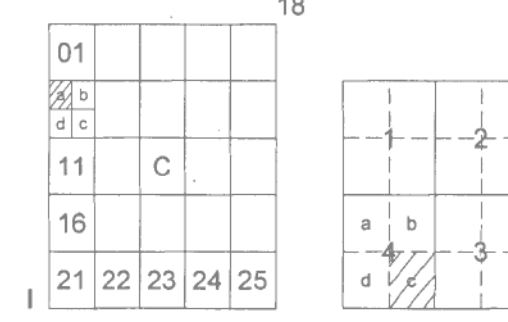

BALIKESİR
(HAVRAN)
I18-C-06-A-4-C

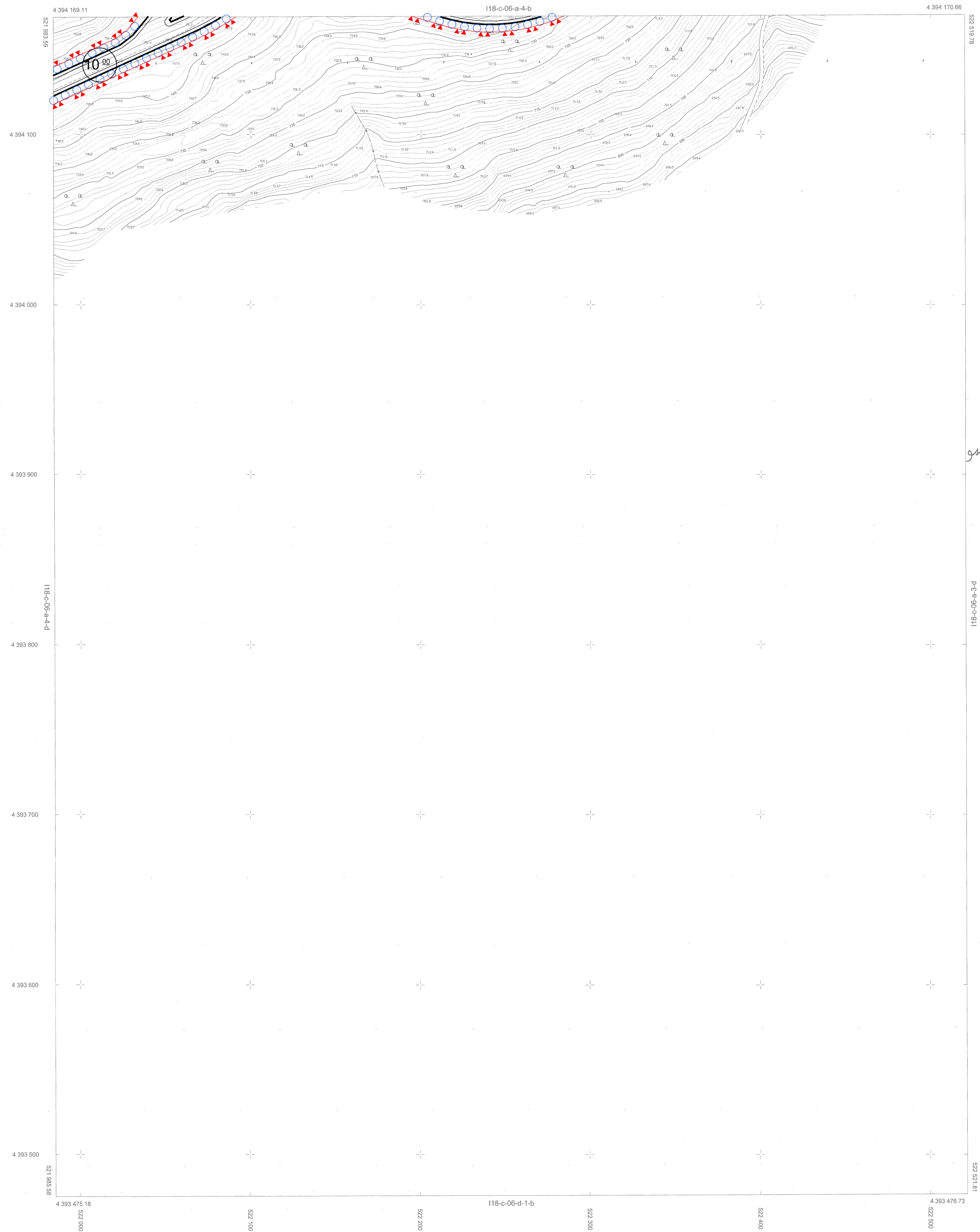

ITRS96 KOORDİNAT SİSTEMİNDE VE 2005.00
EPÖĞÜNDA ELİPS HARİTA İNŞ.TİC.LTD. ŞTİ.
TARAFINDAN YAPILAN ÇANAKKALE-BALIKESİR İLLERİ
YENİCE-HAVRAN İLÇELERİ
ARIMUTÇUK RİZE PROJESİ İÇİNE AIT
56 ADET HALİHAZIR HARİTA
1 NISANLI CUMHURBAŞKANLIĞI KARARNAMESİ
HÜKÜMLERİNE GÖRE ONANMIŞTIR.

11.10.2021
Y. ERDAL KAYAPINAR
GENEL MÜDÜR

ÇEVRE VE ŞEHİRCİLİK BAKANLIĞI
MEKANSAL PLANLAMA GENEL MÜDÜRLÜĞÜ

BALIKESİR-I18-C-06-A-4-C
(HAVRAN)

05/07/2021 TARİHİNDE ÇEKİLEN GSD'Sİ 5 CM OLAN
HAVA FOTOĞRAFLARINDAN FOTOGRAMETRİK
DEĞERLENDİRME YAPILARAK ÜRETİLMİŞ
ÇLUP BİNALAR ÇATI PİYANDAN ÇİZİLMİŞTİR.

1/1000

MÜTEAHHİT: ELİPS HARİTA İNŞ. TİC.LTD. ŞTİ.