BALIKESİR İLİ, BALYA İLÇESİ, HAVUTBAŞI MAHALLESİ
PAZARKÖY BİRLEŞİK YENİLENEBİLİR ENERJİ SANTRALİ İÇİNDE
31,1958 MWm'LİK GÜNEŞ ENERJİ SANTRALİ AMAÇLI
1/1000 ÖLÇEKLİ İLAVE UYGULAMA İMAR PLANI

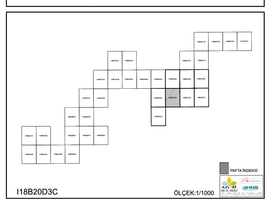

BALIKESİRI18-b-20-d-3-c

İL:BALIKESİR

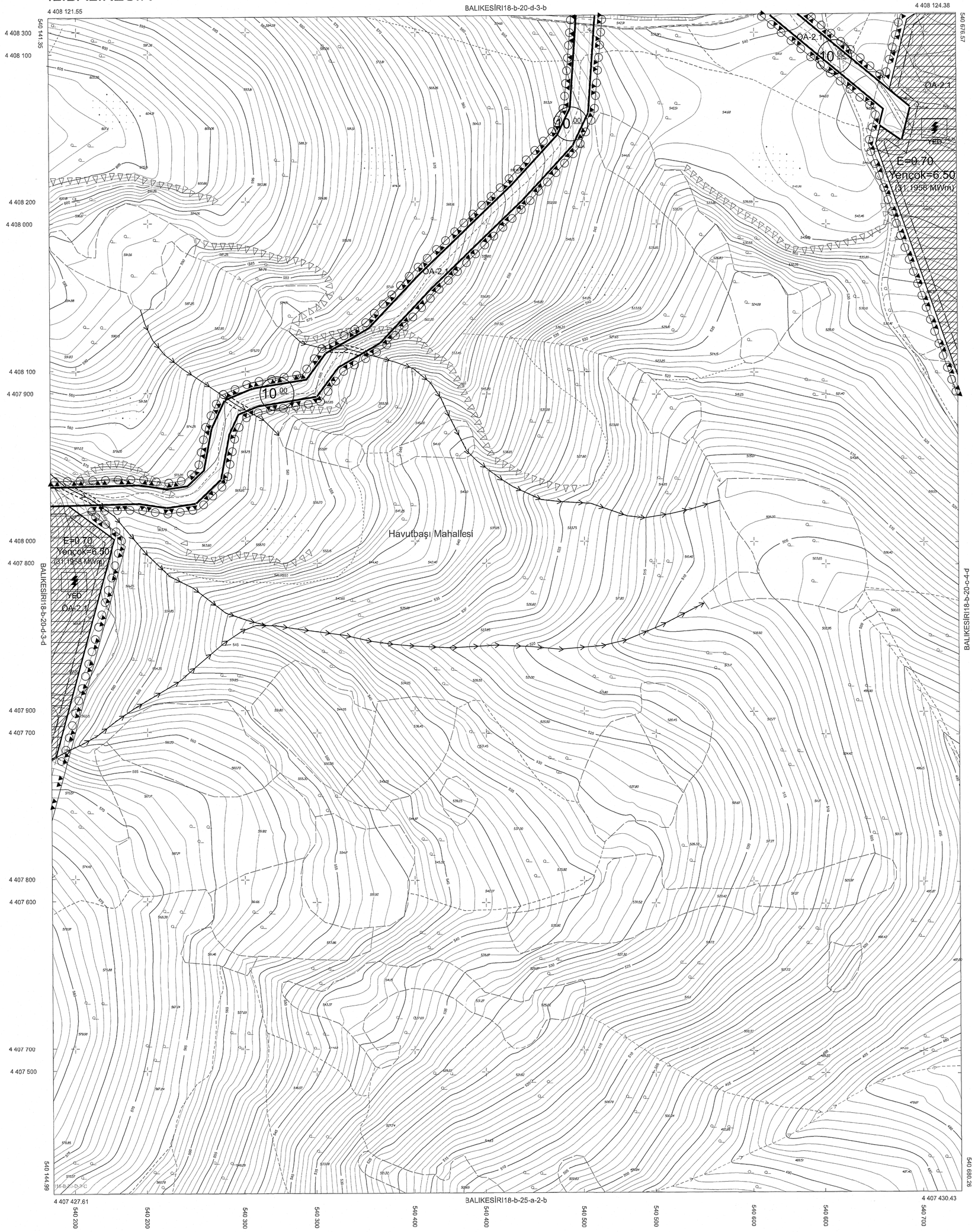

1/1000

+ ED50 Grid
+ ITRF Grid

18

01				
06				
11		B		
16				
21	22	23	24	

I

Bu pafta; fotogrametrik yöntemle, koordinatları ve pafta bölümlemesi en son güncellenmiş TUTGA' ya bağlı 2005.0 epoğunda, GRS80 elipsoidinde, Transversal Mercator (TM) izdüşümünde ve ITRF96 datumunda düzenlenmiştir. Eşyükseklik eğrisi aralığı 1 metredir.

Proje Yöneticisi
Ufuk ÇALIŞKAN
Harita Mühendisi

KONTROL
B.B.B. Harita Müdürlüğü

Aşkın Süngü MARMARALI
Harita Mühendisi

ONAY

Balıkesir İli Balya ilçesi Havutbaşı mahallesine ait Fotogrametrik yöntemle üretilen 1/1000 ölçekli Sayısal Halihazır Harita İmar kanununun 7/A maddesine göre incelendi ve onandı
Balıkesir Büyükşehir Belediye Başkanlığı

Mehmet Ali ÖZKAN
Harita Şube Müdürü

Dr. Mustafa KÜÇÜKKAPTAN
Genel Sekreter

13 NİSAN 2022