

BALIKESİR İLİ, İVRİNDİ İLÇESİ, SAKARYA MAHALLESİ,
226 ADA 48 PARSELİN BİR KISMINA İLİŞKİN
1/100.000 ÖLÇEKLİ ÇEVRE DÜZENİ PLANI DEĞİŞİKLİĞİ

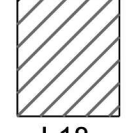

I-18



"I 18" No'lu Plan Paftası

BALIKESİR-ÇANAKKALE PLANLAMA BÖLGESİ
1/100.000 ÖLÇEKLİ
ÇEVRE DÜZENİ PLANI DEĞİŞİKLİĞİ

Plan İşlem No : BÇK-001061859

Bakanlık Makamının 16.07.2024 tarihli ve
10027164 sayılı Olur'u ile I No'lu
Cumhurbaşkanlığı Kararnamesinin 97/1 (g) ve 102.
maddesi uyarınca onaylanan Balıkesir-Çanakkale
Planlama Bölgesi 1/100.000 ölçekli Çevre Düzeni
Planı Değişikliği'dir.

T.C.
ÇEVRE, ŞEHİRCİLİK VE İKLİM DEĞİŞİKLİĞİ
BAKANLIĞI
Mekânsal Planlama Genel Müdürlüğü



T.C ÇEVRE, ŞEHİRCİLİK
VE İKLİM DEĞİŞİKLİĞİ BAKANLIĞI
MEKANSAL PLANLAMA GENEL MÜDÜRLÜĞÜ

BALIKESİR - ÇANAKKALE PLANLAMA BÖLGESİ
1/100.000 ÖLÇEKLİ ÇEVRE DÜZENİ PLANI

I-18

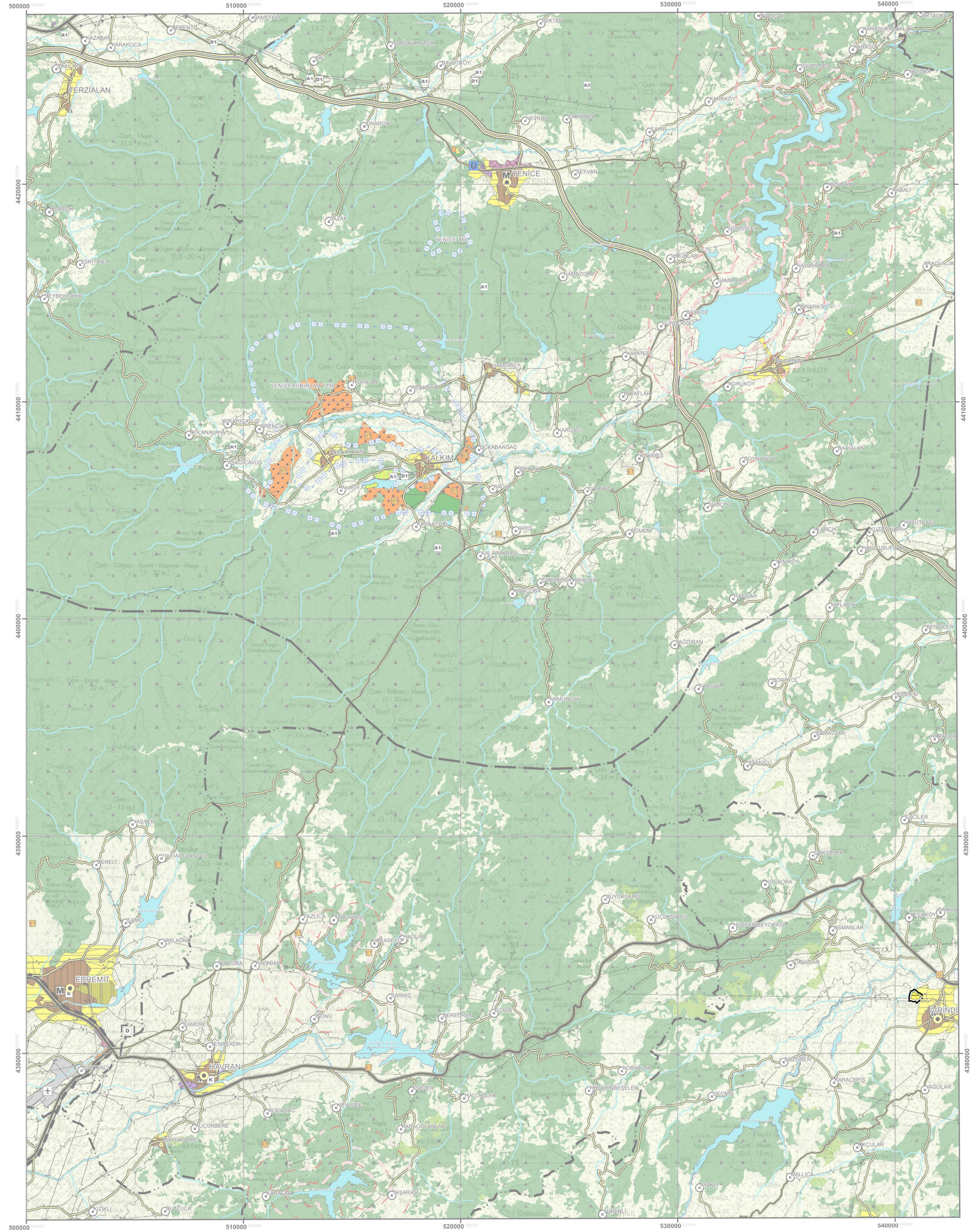

BALIKESİR İLİ, İVRİNDİ İLÇESİ, SAKARYA MAHALLESİ,
226 ADA 48 PARSELİN BİR KISMINA İLİŞKİN
1/100.000 ÖLÇEKLİ ÇEVRE DÜZENİ PLANI DEĞİŞİKLİĞİ



1/100.000

GÖSTERİM

- PLAN DEĞİŞİKLİĞİ ONAMA SINIRI
- KENTSEL GELİŞME ALANI

- PLAN DEĞİŞİKLİĞİ ONAMA SINIRI İÇİNDE KALAN ALANDA BALIKESİR-ÇANAKKALE PLANLAMA
BÖLGESİ 1/100.000 ÖLÇEKLİ ÇEVRE DÜZENİ PLANI PLAN HÜKÜMLERİ GEÇERLİDİR.

Projeksiyon : UTM 6 (Universal Transverse Mercator)
Datum: ED-50
Zone : 35