

| M.YUSUF ERGÜL | |
|-------------------|--|
| ŞEHİR PLANLAMA | |
| PLANIN İSMİ | BALIKESİR İLİ-EDREMIT İLÇESİ ZEYTİNLİ MAHALLESİ, 1812 VE 1708 ADALAR, ÇIKIRIKCI MAHALLESİ, 106 ADA VE ÇEVRESİNDE, EDREMIT İLÇE SINIRLARI İÇERİSİNDE DOĞAL SİT KARARI ALINAN KISIMLARI VE CIVARI İÇİN HAZIRLANAN 1/1000 ÖLÇEKLİ KORUMA AMAÇLI UYGULAMA İMAR PLANI |
| PAFTA NO | 117-C-19-C-2-C |
| ADI SOYADI UNVANI | ÖLÇEK: 1/1000 |
| Plan Müellifi | Dilara SARAL Şehir ve Bölge Plancısı |
| Plan Müellifi | Hüseyin HANER Şehir Plancısı (A GRUBU) |
| Peyzaj Mimarı | Cemal ŞARBALKAN |
| Biyolog | Seda SARAY AKDOĞAN |
| ODA VİZESİ | |

BALIKESİR İLİ, EDREMIT İLÇESİ, ÇIKIRIKCI MAHALLESİ 106 ADA 3,4 PARSELLER İLE ZEYTİNLİ MAHALLESİ 1708 ADA 3 PARSEL, 1812 ADA 4,5,6 PARSELLER VE CIVARINA İLİŞKİN 1/1000 ÖLÇEKLİ KORUMA AMAÇLI UYGULAMA İMAR PLANI

Plan İşlem No: KÜLP-10281651
Kurum Arşiv No: 2022/115
Ölçek: 1/1000

Balıkesir İli, Edremit İlçesi, Çıkrıkçı Mahallesi 106 Ada 3,4 Parseller ile Zeytinli Mahallesi 1708 Ada 3 Parsel, 1812 Ada 4,5,6 Parseller ve civarına esas hazırlanan -10- paftalık 1/1000 Ölçekli Koruma Amaçlı Uygulama İmar Planı incelendi. Bakanlık Makamının 03.11.2022 tarih ve 4927193 sayılı Olurları ile 1 Numaralı Cümhurbaşkanlığı Kararnamesinin 109. maddesi ve 3194 sayılı İmar Kanununun 9. maddesi uyarınca onandı.

ÇEVRE, ŞEHİRCİLİK VE İKLİM DEĞİŞİKLİĞİ BAKANLIĞI
Tabiat Varlıklarını Koruma Genel Müdürlüğü

Şube MÜDÜRÜ
İmar Planlama Daire Başkanı

Niğfer ÇABALAR BAYRAK
4.Bölge Planlama Şube Müdürü

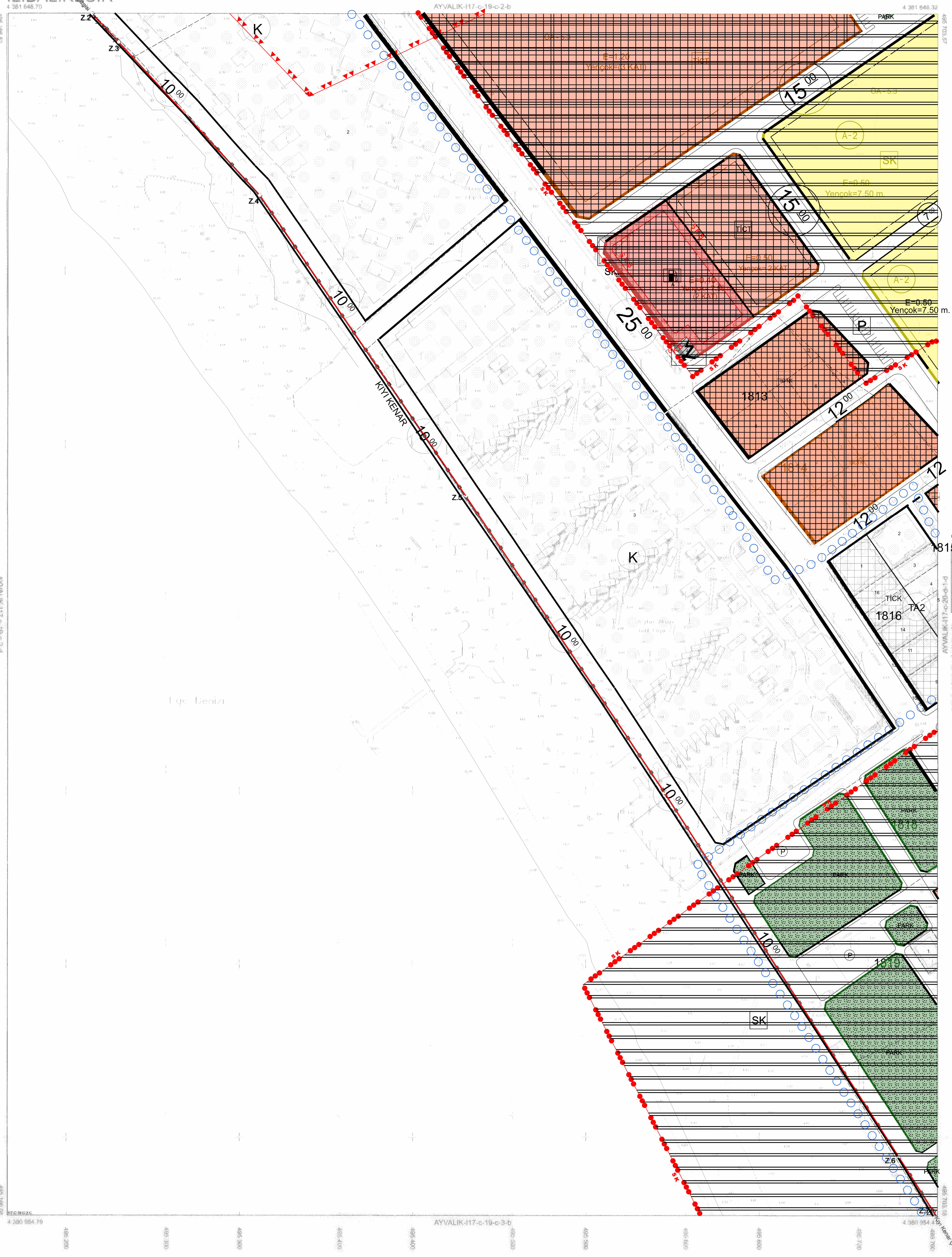
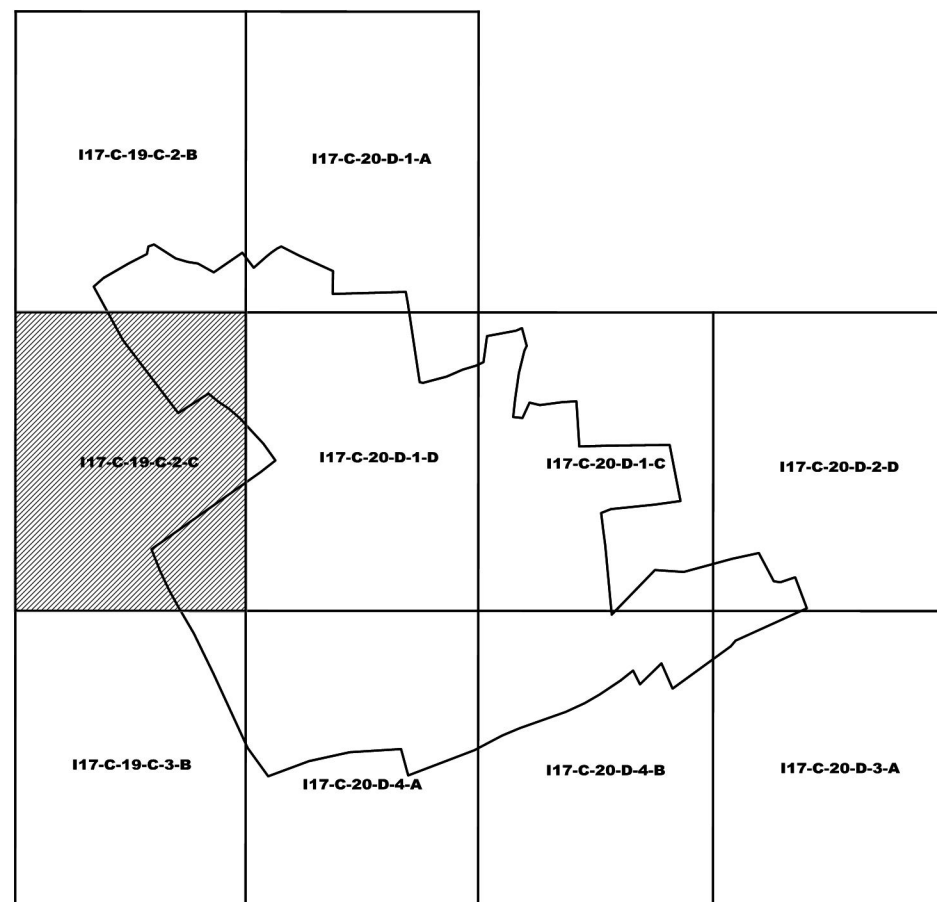

ITRF 94 Datumunda, D.O.M.27.3 Derivatif Olarak
Kıyı Kenar Çizimi Açıklama İşleri Koordinatları:

| Nokta No | Y | X |
|----------|------------|-------------|
| Z.2 | 495214.977 | 4381648.613 |
| Z.3 | 495230.316 | 4381632.252 |
| Z.4 | 495311.836 | 4381643.854 |
| Z.5 | 495430.782 | 4381370.212 |
| Z.6 | 495980.886 | 4380988.453 |
| Z.7 | 495702.960 | 4380954.410 |

Z.2 - Z.5 NOKTALARI ARASINDAKİ KIYI KENAR ÇİZİSİ HALİHAZIR HARTADAKİ 24.11.1975 TARİHİNDE ONAYLANMIŞ KIYI KENAR ÇİZİSİNDEN;
Z.6 - Z.6 NOKTALARI ARASINDAKİ KIYI KENAR ÇİZİSİ 1904 İSİMLİ 1/1000 ÖLÇEKLİ MEVZİ KOORDİNAT SİSTEMİ HALİHAZIR HARTADAKİ 24.11.1975 TARİHİNDE ONAYLANMIŞ KIYI KENAR ÇİZİSİNDEN;
Z.6 - Z.7 NOKTALARI ARASINDAKİ KIYI KENAR ÇİZİSİ 1903 İSİMLİ 1/1000 ÖLÇEKLİ MEVZİ KOORDİNAT SİSTEMİ HALİHAZIR HARTADAKİ 05.06.1978 TARİHİNDE ONAYLANMIŞ KIYI KENAR ÇİZİSİNDEN;
DOĞRU OLARAK AKTARILMIŞTIR.



İlker DURMUŞ
Harita Mühendisi

AKTARMA İŞLEMİ
UYGUN GÖRÜLMÜSTÜR.
18.04.2022
ÇEVRE, ŞEHİRCİLİK VE İKLİM
DEĞİŞİKLİĞİ BAKANLIĞI
Mekansal Planlama
Genel Müdürlüğü

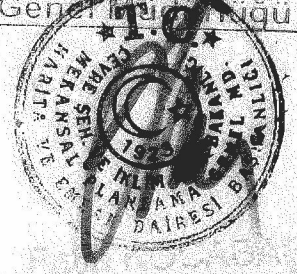

1/1000

ONAY

Balıkesir İli Edremit İlçesine ait Fotogrametrik
Yöntemle Üretilen 1/1000 Ölçekli Sayısal
Halihazır Harita Üretildi ve Onandı.
Balıkesir Büyükşehir Belediye Başkanlığı

Proje Yöneticisi
Tayyar Koca
Harita Mühendisi

KONTROL
B.B.E. Harita Mühendisi

A. Sengülhan
Harita Mühendisi

| | | | | |
|----|--|--|--|--|
| 01 | | | | |
| 02 | | | | |
| 03 | | | | |
| 04 | | | | |
| 05 | | | | |
| 06 | | | | |
| 07 | | | | |
| 08 | | | | |
| 09 | | | | |
| 10 | | | | |
| 11 | | | | |
| 12 | | | | |
| 13 | | | | |
| 14 | | | | |
| 15 | | | | |
| 16 | | | | |
| 17 | | | | |
| 18 | | | | |
| 19 | | | | |
| 20 | | | | |
| 21 | | | | |

Koordinatlar ve pafta bölünmesi
on son güncellenmiş TETGAY'a bağlı
2005 n. sayılı, ORSM aktarıldı ve
Türkiye Harita Kurumu (THK) koordinatları
aktarılmıştır.
Haziran 2018 tarihinde pafta: bina
fotoğraflarından oluşturulmuş
Yapıların Sayılabilirliği (YS) yöntemiyle
Eşdeğerlik Analizi yapılmıştır.
TMMOB Planlama Genel Müdürlüğü A.Ş.