

H19A05D

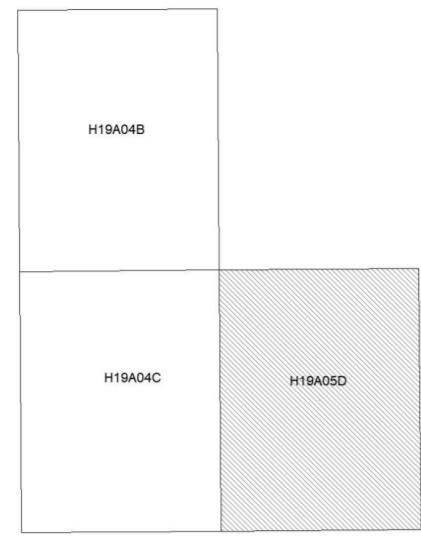

MARMARA DENİZİ VE ADALAR ÖZEL ÇEVRE KORUMA BÖLGESİ, BALIKESİR İLİ, ERDEK İLÇESİ, NARLI-1 1/5000 ÖLÇEKLİ NAZIM İMAR PLANI ASKI İTİRAZLARINA İLİŞKİN DEĞİŞİKLİK

Umur Yaşar KELEK
Şehir Plancısı

Plan İşlem No: MDA-001067117
Kurum Arşiv No: 2024/102
Ölçek: 1/5000

Niğfer CABALAR BAYRAK
4.Bölge Planlama Şube Müdürü

Marmara Denizi ve Adalar Özel Çevre Koruma Bölgesi, Balıkesir İli, Erdek İlçesi, Narlı-1- paftalık 1/5000 ölçekli Nazım İmar Planı Değişikliği incelendi. Bakanlık Makamının 09.09.2024 tarihli ve 10400173 sayılı Otur'u ile 1 nolu Cumhurbaşkanlığı Teşkilatı Hakkında Cumhurbaşkanlığı Kararnamesinin 109. maddesi uyarınca onandı.

ÇEVRE, ŞEHİRCİLİK VE İKLİM DEĞİŞİKLİĞİ BAKANLIĞI
Tabiat Varlıklarını Koruma Genel Müdürlüğü

Sule DURGUT ÖZTÜRK
İmar Planlama Daire Başkanı

BANDIRMA-H19-a-05-d

İL : BALIKESİR

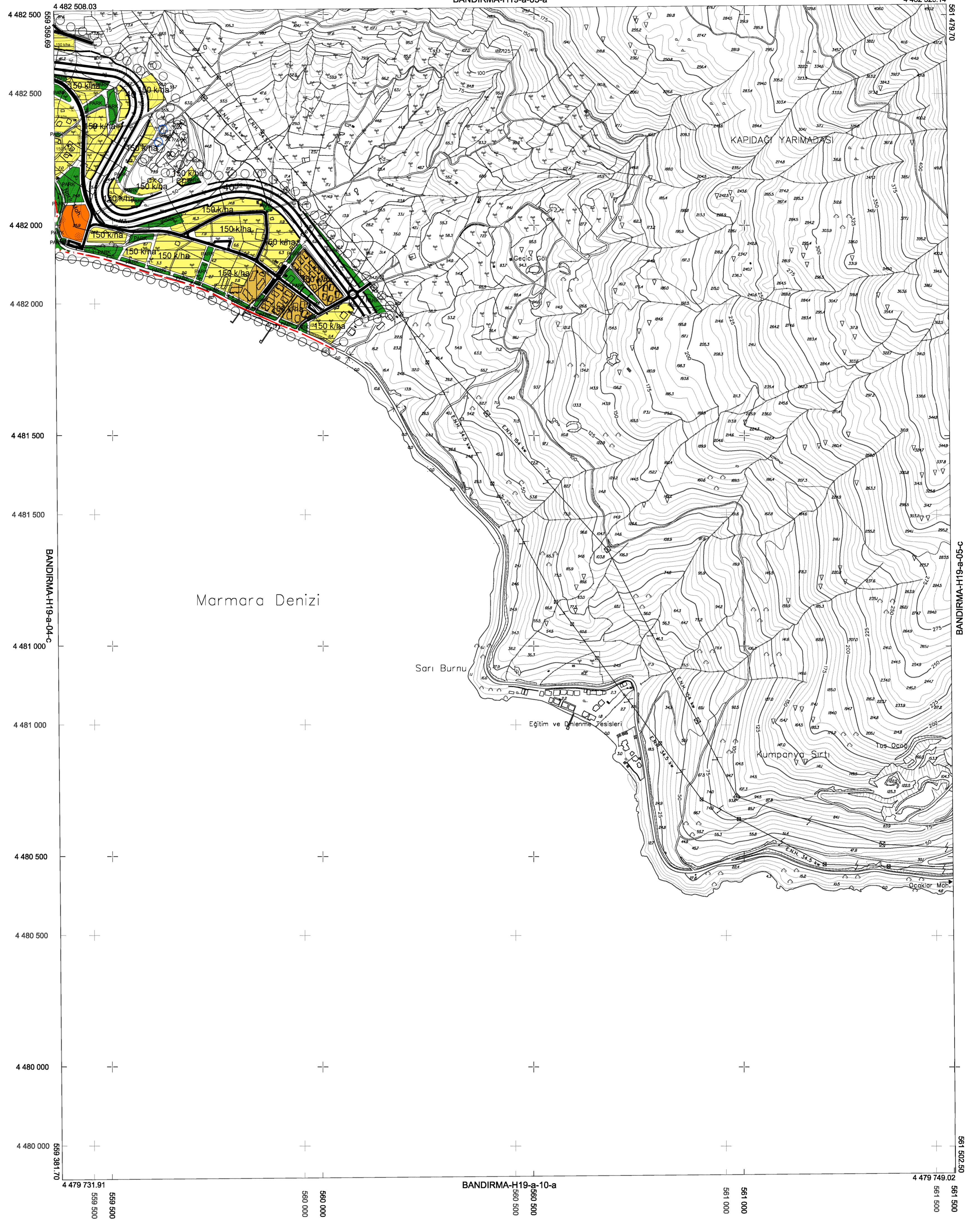

+ ED50 Grid
+ ITRF Grid

01					19
06					20
11	A				21
16					22
21	22	23	24	25	H

Koordinatlar ve pafta bölünmesi en son güncellenmiş TUTGA'ya bağlı 2005.0 epejünde, GRS80 elipsoidi ve Transversal Mercator (TM) izdüşümünde, düzenlenmiştir. 2013 tarihinde çekilen renkli hava fotoğraflarından üretilmiştir. Yapılar Saçak çizgileriyle gösterilmiştir. Eşyükseklik eğrisi aralığı 5 metredir. Yönelimci firma: ER-ME MÜHENDİSLİK MÜŞ.TİC.VE SAN.LTD.ŞTİ.

1:5000

Proje Yöneticisi

Matin EREL
Matin EREL
Harita Mühendisi

KONTROL
B.B.B. Harita Müdürü

Ali Kaya
Ali Kaya
Harita Mühendisi

Mehmet Güngör
Mehmet Güngör
Harita Mühendisi

