

Dosya No : 101532061
Plan No : UIP-101052928
Ölçek : 1/1.000

Müellifçe hazırlanan Balıkesir İli, Gönen İlçesi, Sebepi Mahallesi, Türkcell Güneş Enerji Santrali projesine ilişkin -4- parafatlı 1/1.000 ölçekli uygulama imar planı 1 Nolu Cumhuriyet Kanunması'nın 102/1(k) maddesi ile 3194 sayılı İmar Kanunu'nun 9. maddesi hükümleri uyarınca onaylandı.

T.C. ÇEVRE, ŞEHİRCİLİK VE KLİM BAKANLIĞI Mekansal Planlama Genel Müdürlüğü

İL: BALIKESİR

BALIKESİR/19-a-03-b-3-b

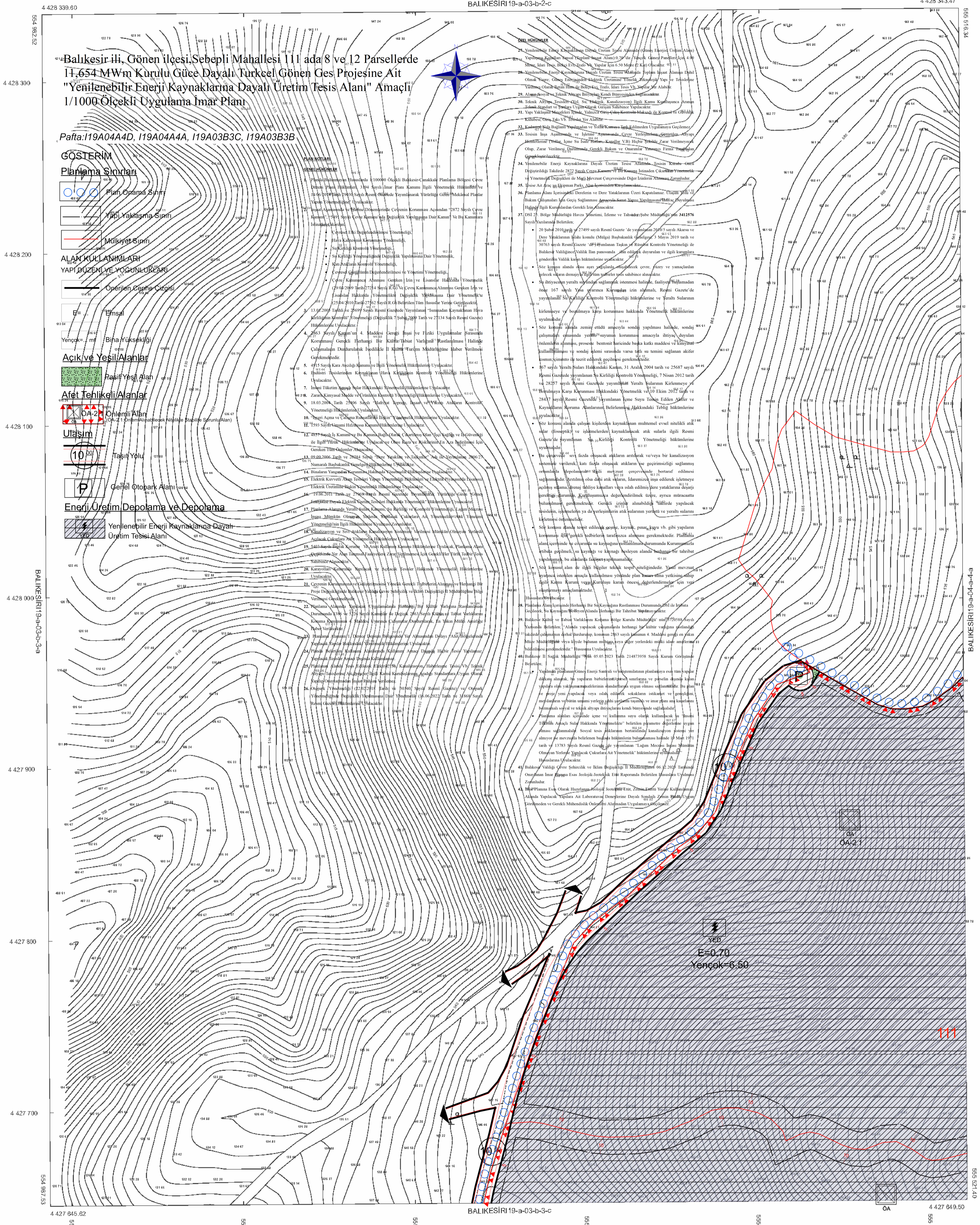

01	11	21	22	23	24	25
06	A					
16						
21	22	23	24	25		
	a	b	c	d		

Koordinatlar ve pafit bölünmesi en son güncellenmiş TUTGA'ya bağlı 2005.0 epöğünde, GR80 ölçekli ve Transversal Mercator (TM) izdüşümünde çizilmiştir.
Yapılar Sacak çizimleki gösterilmiştir. Etyükleme ölçüsü 1:1000'dür.
Yüklenici firma: METE HARİTA İNŞ. TIC. SAN. LTD. ŞTİ.

Plan Yürütücü
Çevre, METE Harita Müdürlüğü

KONTROL
B.S.S. Harita Müdürlüğü

Rafif ÖZGÜRELAK
Harita Uzmanı

Yapı Şefi
Harita Uzmanı

ONAY
Balıkesir İl Gönen İlçe Sebepi Mahallesi 111 Parsellerde 11,654 MW'lık Kurulu Güce Dayalı Türkcell Gönen GES Projesine Ait "Yenilenebilir Enerji Kaynaklarına Dayalı Üretim Tesisi Alanı" Amaçlı 1/1000 Ölçekli Uygulama İmar Planı'nın onaylanması üzerine.

15.12.2024

Harita Müdürlüğü