

**BALIKESİR İLİ, BANDIRMA İLÇESİ,  
AYYILDIZ MAHALLESİ, PAŞABAYIRI MEVKİİ,  
2061 ADA, 4 PARSELE AIT (1.ETAP)  
1/1000 ÖLÇEKLİ  
KORUMA AMAÇLI UYGULAMA İMAR PLANI**

PAFTA ŞEMASI	
H19B14C3C	H19B15D4D
PLANLAMA ALANI	
H19B19B2B	

**PLAN MÜELLİFİ VE İMAR PLANI YAPIM EKİBİ**

ADI - SOYADI	UNVANI	İMZA
HAYRİ BÖREKÇİ	Şehir Plancısı (A Grubu)	
NURALI YILMAZ	Mimar	
HAKAN DEMİRİLİK	Peyzaj Mimarı	

**BALIKESİR İLİ, BANDIRMA İLÇESİ, PAŞABAYIRI MEVKİİ,  
AYYILDIZ MAHALLESİ, 2061 ADA 4 NOLU PARSEL  
(1. ETAP) 1/1000 ÖLÇEKLİ KORUMA AMAÇLI UYGULAMA  
İMAR PLANI**

Plan İşlem No: KUP-101039116  
Kurum Arşiv No: 2023.18912023  
Ölçek: 1/1000

Balıkesir İli, Bandırma İlçesi, Paşabayırı Mevkii, Ayyıldız Mahallesi, 2061 Ada 4 Nolu Parsel (1. Etap) -2- parselin 1/1000 ölçekli Koruma Amaçlı Uygulama İmar Planı incelendi. Bakanlık Makamının 01.12.2023 tarihli ve 8098190 sayılı Olur'u ile 1 nolu Cumhurbaşkanlığı Teşkilatı Hakkında Cumhurbaşkanlığı Kararnamesinin 109. maddesi uyarınca onandı.

ÇEVRE, ŞEHİRCİLİK VE İKLİM DEĞİŞİKLİĞİ BAKANLIĞI  
Tabiat Varlıklarını Koruma Genel Müdürlüğü

Şule DURGUT ÖZTÜRK  
İmar Planlama Daire Başkanı

Umud Yaşar KELEK  
Şehir Plancısı

Niğfer CABALAR BAYRAK  
4.Bölge Planlama Şube Müdürü

**İL: BALIKESİR**

**BANDIRMAH19-b-14-c-3-c**

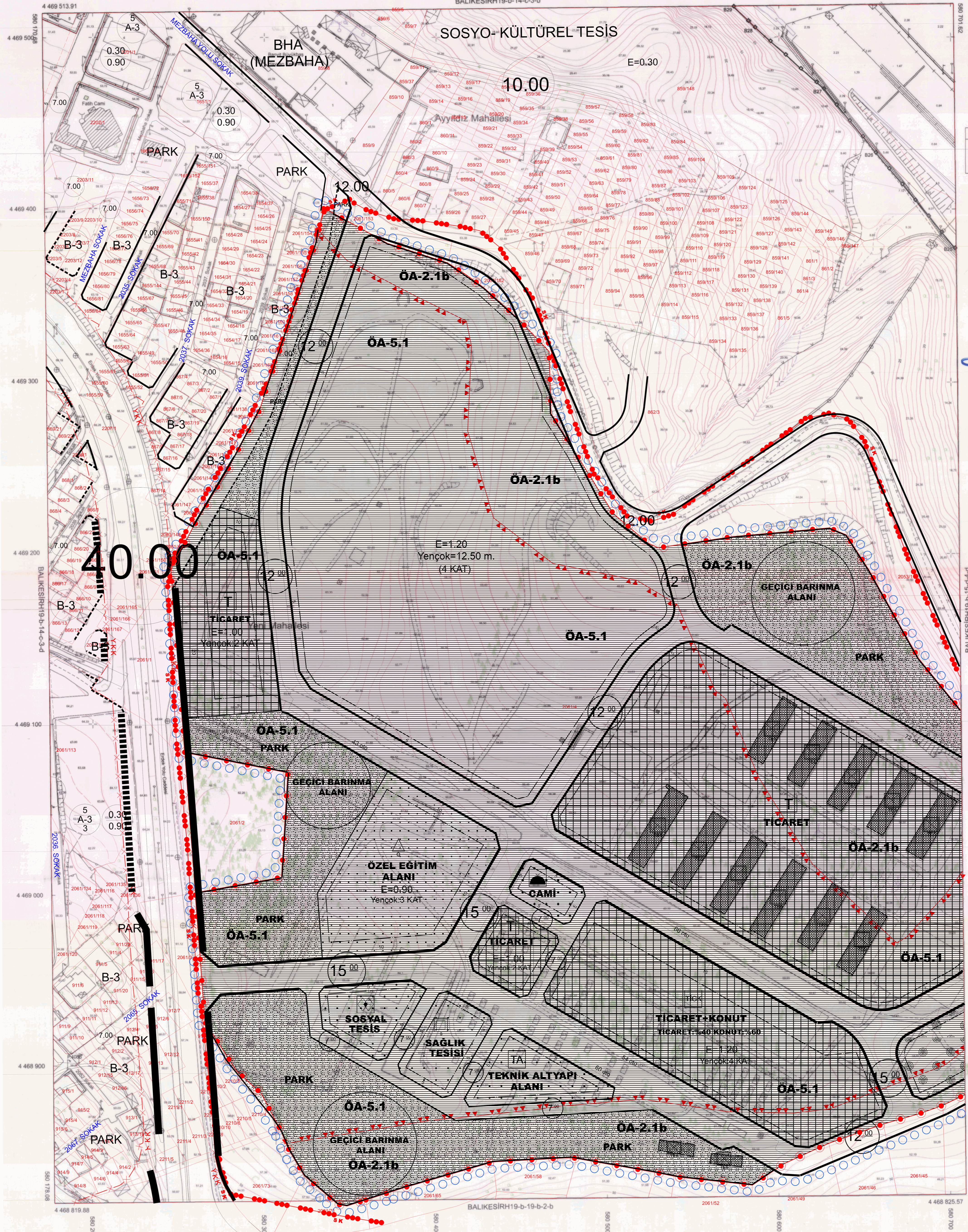

Kıyı Kenar Çizgisi Aktarımına İlgilin Koordinatlar  
(ITRF 96 Datumunda, D.O.M. 27 3 Derecelik Dilimde)

Notla No	Y	X
B25	580703.15	4469376.87
B26	580656.61	4469432.86
B27	580626.19	4469470.19
B28	580585.18	4469508.01
B29	580573.70	4469518.22

B25 - B29 NOKTALARI ARASINDAKİ  
KIYI KENAR ÇİZGİSİ 1:1000 ÖLÇEKLİ  
20L2D İSİMLİ MEVZİ PAFTADAKİ 07.08.2008  
TARİHİNDE ONAYLANMIŞ KIYI KENAR ÇİZGİSİNİN  
DOĞRU OLARAK AKTARILMIŞTIR.

**İlyas ÇAKMAK**  
Müdür Yardımcısı  
14.06/2022

**Ebru UZUN**  
Harita Mühendisi

AKTARMA İŞLEMİ  
UYGUN GÖRÜLMÜŞTÜR.  
06/07/2022  
ÇEVRE, ŞEHİRCİLİK VE İKLİM  
DEĞİŞİKLİĞİ BAKANLIĞI  
Mekansal Planlama  
Genel Müdürlüğü

**Hakan Bekar**  
Daire Başkanı U.

1/1000

01				
06				
11	B			
16				
21	22	23	24	25

Bu pafta; fotogrametrik yöntemle, koordinatları ve pafta bölünmesi en son güncellenmiş TUTGA'ya bağlı 2005.0 epogunda, ORSRO ekipmanında, Transversal Marşörler (TM) izdüşümünde ve ITRF96 datumunda düzenlenmiştir. Epyükseklik eğrisi aralığı 1 metredir. Yöklencik Firma: UZUNLU HARITA İNŞAAT LTD.ŞTİ.

Çizen  
Hüseyin BONLUK  
Harita Mühendisi

KONTROL  
B.B.B. Harita Mühendisi  
Akın Sığın MAMARALI  
Harita Mühendisi

**ONAY**  
Balıkesir İli Bandırma İlçesi Yeni mahallesine ait  
Fotogrametrik yöntemle üretilen 1/1000 ölçekli Sayısal Halihazır  
Harita İmar kanununun 7/A maddesine göre incelendi ve onandı.  
Balıkesir Büyükşehir Belediye Başkanlığı

**Murat ÇONGÖRÜS**  
Harita Şube Müdürü

**DAHA MİRAL KOCALAPATAN**  
Genel Sekreter