

01					
06					
11	C				
16	a	b	c		
21	22	23	24	25	

BOZDOĞAN  
(AYDIN)  
M20-c-18-b

M20-c-13-c

4 164 022.65

Mit. Akın AKPINAR tarafından yapılan  
Aydın İli Bozdoğan İlçesi Yeşilçam  
Mahallesi ar. 1/5000 ölçekli  
2 adet paftadan ibaret İmar Halihazır Harita  
3194 sayılı İmar Kanununun 7/A Maddesi  
gereğince incelendi.

FETTAH GÖKÇÜL  
Harita Mühendisi

HALİL DOĞAN  
Harita Şube Müdürü V.

SERAP ŞİMŞEK  
İmar ve Şehircilik Dairesi Başkanı

ONANDI

26.03/2024

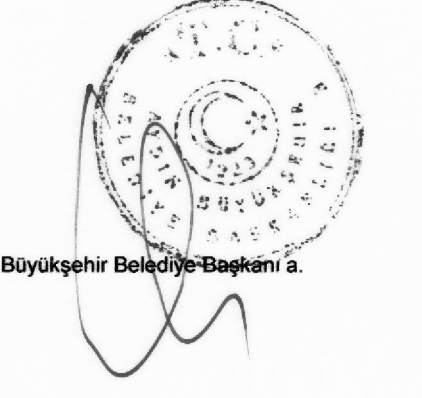

Büyükşehir Belediye Başkanı a.

ERTUĞRUL YAMEN  
Genel Sekreter Yrd.

AYDIN İLİ, BOZDOĞAN İLÇESİ, YEŞİLÇAM MAHALLESİ, 101 ADA, 325 PARSEL  
ENERJİ ÜRETİM ALANI (GÜNEŞ ENERJİ SANTRALİ 6,49422 MWm)  
1/5000 ÖLÇEKLİ NAZIM İMAR PLANI

GÖSTERİM

PLANLAMA SINIRLARI

PLAN ONAMA SINIRI

MÜLKİYET SINIRI

AFET TEHLİKELİ ALANLAR

JEOLOJİK ÖNLEMLİ ALAN  
(Önlem Alınabilecek Nitelikte Stabilité Sorunlu Alanlar)

ENERJİ ÜRETİM-DAĞITIM VE DEPOLAMA

ENERJİ ÜRETİM ALANI (GES)

ULAŞIM

OTOPARK ALANI

İKİNCİ DERECE YOL

PLAN NOTLARI

- 1/1000 ÖLÇEKLİ UYGULAMA İMAR PLANI ONAYLANMADAN UYGULAMA YAPILAMAZ.
- PLANDA VE PLAN NOTLARINDA BELİRTİLMİYEN HUSUSLARDA 3194 SAYILI İMAR KANUNU İLE İLGİLİ KANUN MEVZUAT VE YÖNETMELİK HÜKÜMLERİ GEÇERLİDİR.

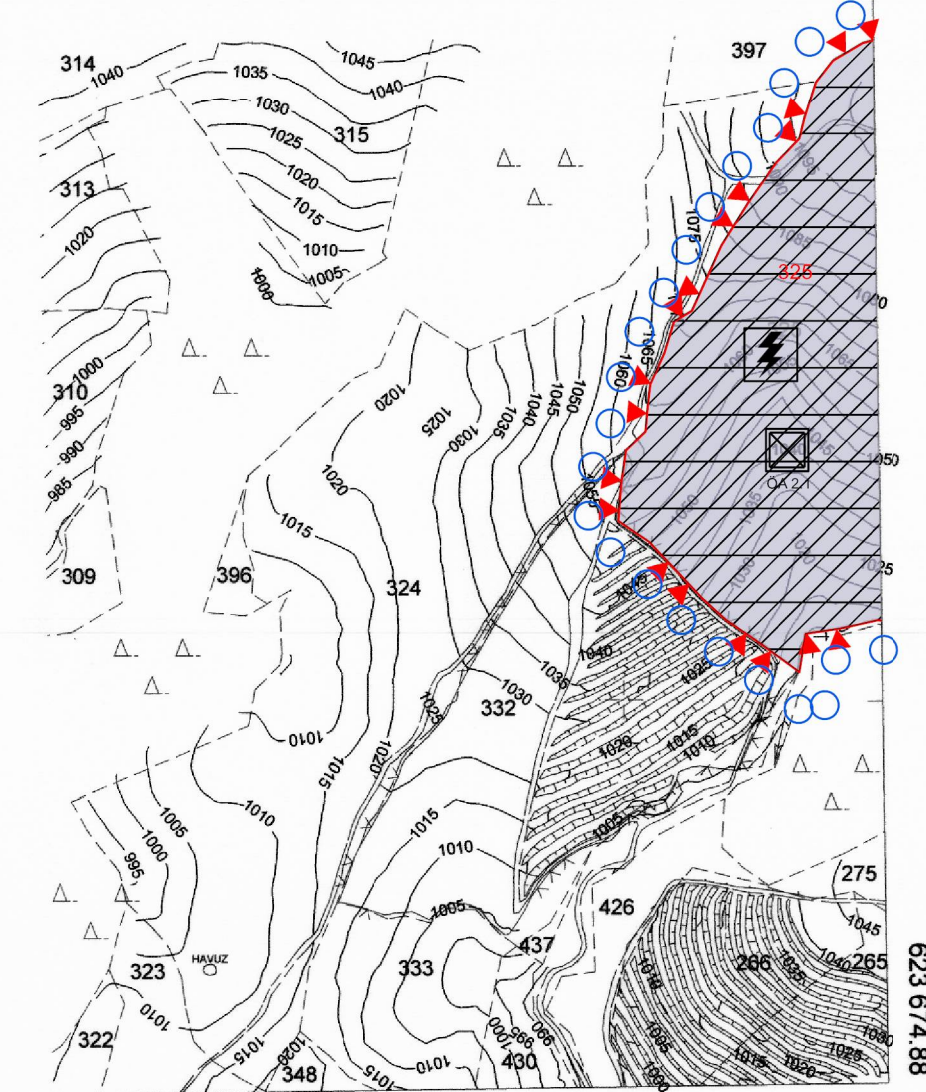

Elipsoid : GRS80  
Datum : ITRF96  
Başlangıç Epoku : 2005.0  
Projeksiyon : UTM (3 DERECE)  
D.O.M. : 27

1/5000

Müteahhit: Akın AKPINAR  
Harita Mühendisi

BOZDOĞAN-M20-c-18-b  
(AYDIN)