

01					20
06					
11		B			
16					
21	22	23	24	25	

NAZILLI  
(AYDIN)  
M20-b-24-a-1-c

M20-b-24-a-1-b

4 185 545.31

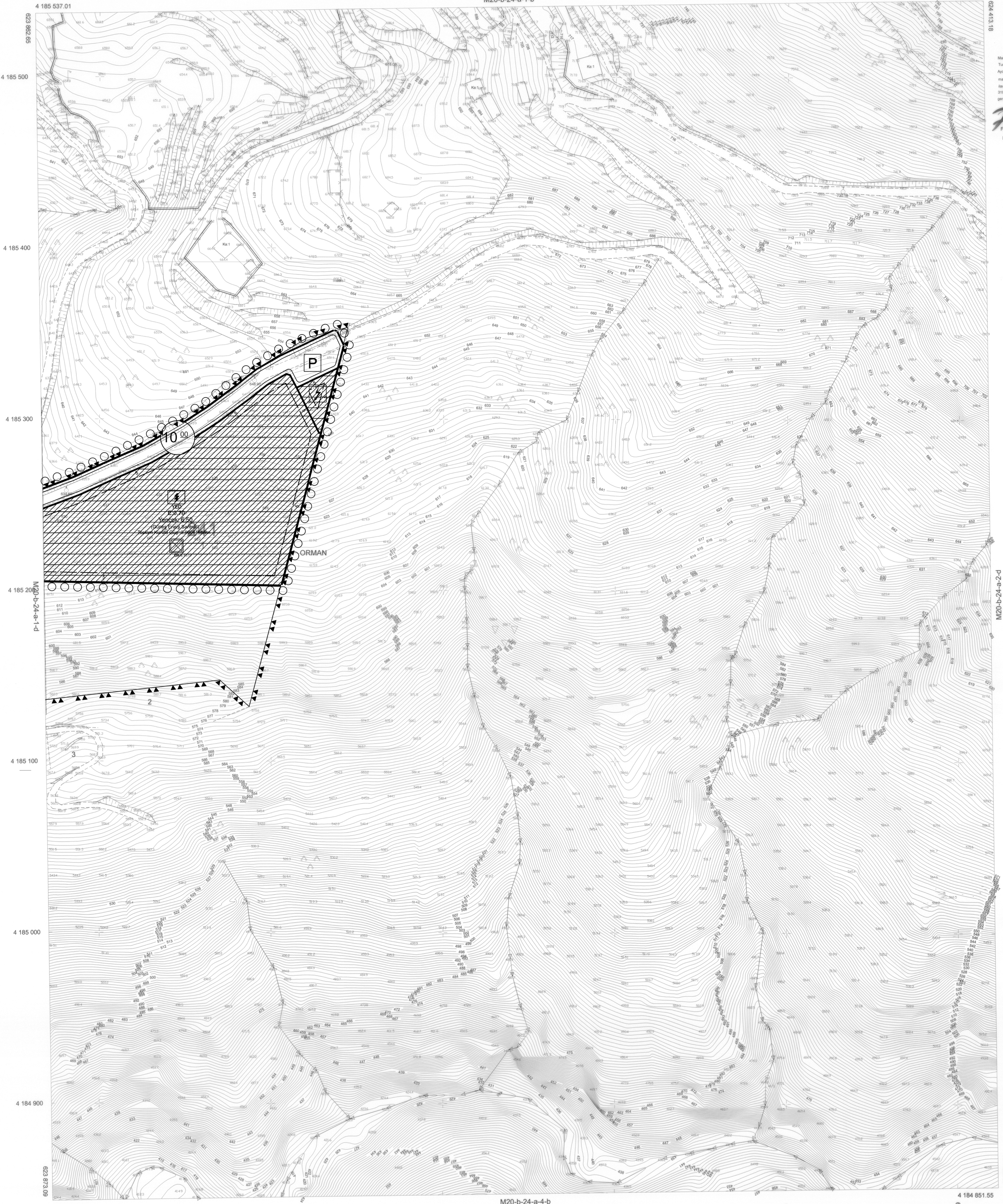

Makro Harita Planlama Mimarlık Müh. İnş. Tur. San. ve Tic. Ltd. Şti. tarafından yapılan Aydın İli, Nazilli İlçesi Uzuncum mahallesine ait 1/1000 ölçekli 2 adet İmar planlaması için Nazilli Harita Müh. 3194 sayılı İmar Kanununa 7/A Maddeye göre hazırlanmıştır.

**Halil Doğan**  
FETTAH GOKÇUL HALİL DOĞAN  
Harita Mühendisi Harita Şube Müdürü V.

**Serap Şimşek**  
SERAP ŞİMŞEK  
İmar ve Şehircilik Dairesi Başkanı

ONANDI

20.08.2023

**Yılmaz**  
Bozüyük Belediye Başkanı

ERTUĞRUL YAMEN  
Genel Sekreter Yrd.

Elipsoid : GRS80  
Datum : ITRF96  
Başlangıç Epoku : 2005.0  
Projeksiyon : UTM (3 DERECE)  
D.O.M. : 27

1/1000

K. Can ÖNCÜL  
Harita Mühendisi  
Can ÖC

NAZILLI-M20-b-24-a-1-c  
(AYDIN)