

AYDIN İLİ, NAZILLI İLÇESİ,
ARSLANLI CUMHURİYET MAHALLESİ
175 ADA, 1 PARSEL İÇERİSİNDE GEÇEN
MERGEN ÇAYI VE ÇEVRESİNDE İLİŞKİN
1/5000 ÖLÇEKLİ
NAZIM İMAR PLANI

01					20
06					
11					
16					
21					
M					

01					20
06					
11					
16					
21					
M					

NAZILLI
(AYDIN)
M20-b-08-a
M20-b-03-d

Dosya No : 092923076
Plan No : NİP-091012722
Ölçek : 1/5000

Aydın İli, Nazilli İlçesi, Arslanlı Cumhuriyet Mahallesi,
175 Ada 1 Parsel İçerisinden Geçen Mergen Çayı ve
Çevresine İlişkin 4- paftalık 1/5000 ölçekli Nazım İmar
Planı 6306 sayılı Afet Riski Altındaki Alanların
Dönüştürülmesi Hakkındaki Kanununun 6. Maddesinin
6. Bendi ve 1 Numaralı Cumhurbaşkanlığı Kararnamesi
102 (e) ve (k) maddeleri uyarınca re'sen onaylandı.

T.C.
ÇEVRE, ŞEHİRCİLİK VE
İKLİM DEĞİŞİKLİĞİ BAKANLIĞI
Mekânsal Planlama Genel Müdürlüğü a.

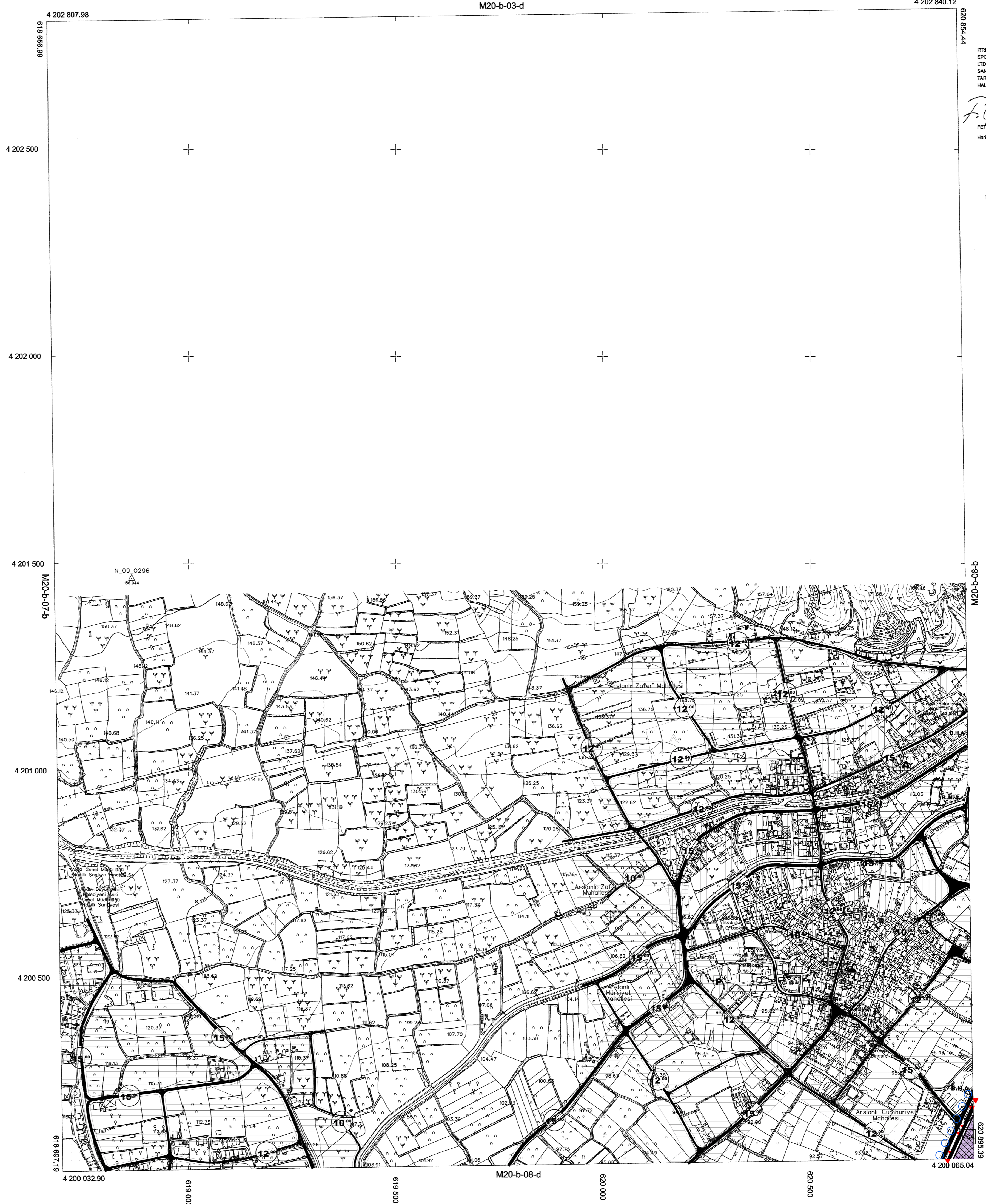

İTTF 96 KOORDİNAT SİSTEMİNDE VE 2005.0
EPODUNDA SAHAKAR HARİTA İNŞAAT TRAAHİT
LTD.ŞTİ. VE ÖZLERLER MÜHENDİSLİK İNŞAAT
SANAYİ VE TURİZM TİCARET A.Ş. İŞ ORTAKLIĞI
TARAFINDAN ÜRETİLEN 15 ADET 1:5000 ÖLÇEKLİ
HALIHAZIR HARİTA ONANMIŞTIR.

F. Göçül
FETTAH GÖÇÜL
Harita Mühendisi

H. Halil Doğan
HALİL DOĞAN
Harita Şube Müdürü V.

P. Şişek
SERAP ŞİŞEK
İmar ve Şehircilik Dairesi Başkanı V.

H. Yaman
ERTUĞRUL YAMEN
Genel Sekreter V.

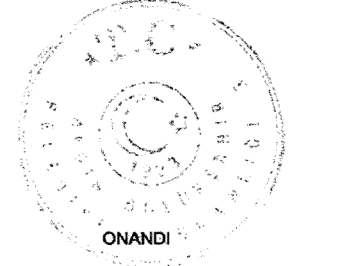

23.12.2017

Büyükşehir Belediye Başkanı a.
M. KARAOZ
M20-b-08-a
Nazilli Büyükşehir Belediyesi
İlçe - M.İ.İ.

2015 TARİHİNDE COĞRAFI BİLGİ SİSTEMLERİ GENEL MÜDÜRLÜĞÜ
TARAFINDAN ÇERÇİLEN HAVA FOTOĞRAFLARINDAN ÜRETİLEN
PAFTALARDA KÖYMETLENDİRME BİNA DIŞI ÇATI SINIRLARINDAN
YAPILMIŞTIR. YERSEL BÖTÜNLEMELER BÜYÜK ÖLÇEKLİ HARİTA
VE HARİTA BİLGİLERİ ÜRETİM YÖNETMELİĞİNE GÖRE YAPILMIŞTIR.

1/5000

MÜTEAHHİT: SAHAKAR-ÖZLERLER
İŞ ORTAKLIĞI
MESUL MÜHENDİS
HALİL ÖZLER

NAZILLI-M20-b-08-a
(AYDIN)