

01					
06					
11		C			
16		d	c		
21	22	23	24	25	

BOZDOĞAN
(AYDIN)
M20-c-19-a-4-d

4 161 949.70

M20-c-19-a-4-a

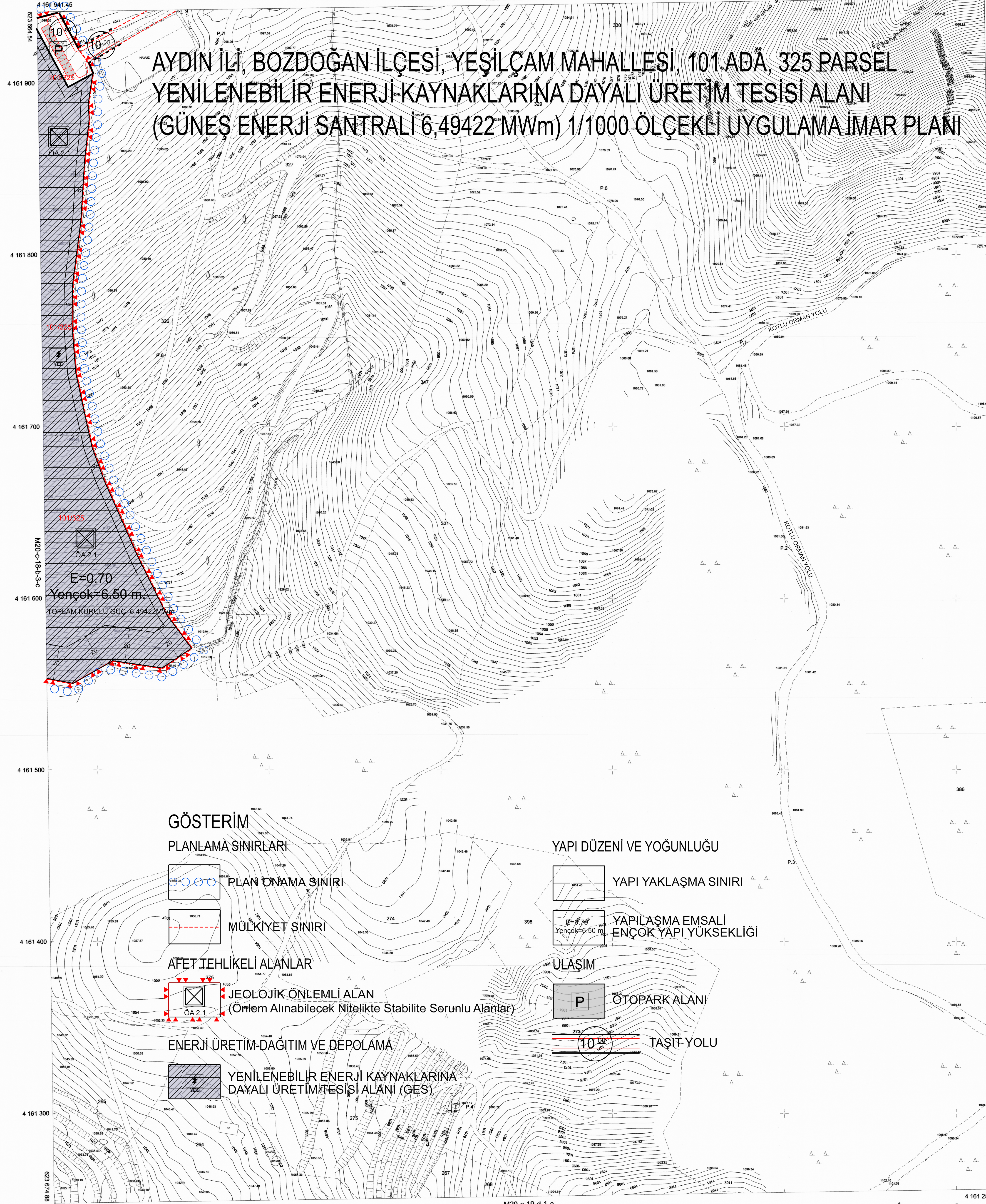

AYDIN İLİ, BOZDOĞAN İLÇESİ, YEŞİLÇAM MAHALLESİ, 101 ADA, 325 PARSEL
YENİLENEBİLİR ENERJİ KAYNAKLARINA DAYALI ÜRETİM TESİSİ ALANI
(GÜNEŞ ENERJİ SANTRALİ 6,49422 MWm) 1/1000 ÖLÇEKLİ UYGULAMA İMAR PLANI

Mül. Akın AKPINAR tarafından yapılan
Aydın İ. Bozdoğan İlçesi Yeşilçam
mahallesi ait 1/1000 ölçekli 2 adet
İmar planının İmaret Hattı ile Harita
3194 sayılı İmar Kanununun 7/A Maddesi
gereğince incelendi.

FETTAH GÖKÇÜL HALİL DOĞAN
Harita Mühendisi Harita Şube Müdürü V.

SERAP ŞİMŞEK
İmar ve Şehircilik Denetçi Başkan

ONANDI

06/03/2024

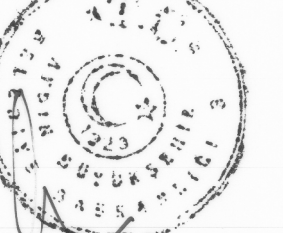

Büyükşehir Belediye Başkan a.

ERTUĞRUL YAMEN
Genel Sekreter Yrd.

M20-c-19-a-4-c

GÖSTERİM

PLANLAMA SINIRLARI

PLAN ONAMA SINIRI

MÜLKİYET SINIRI

AFET TEHLİKELİ ALANLAR

JEOLOJİK ÖNEMLİ ALAN
(Ölçüm Alınabilecek Nitelikte Stabilite Sorunlu Alanlar)

ENERJİ ÜRETİM-DAĞITIM VE DEPOLAMA

YENİLENEBİLİR ENERJİ KAYNAKLARINA
DAYALI ÜRETİM TESİSİ ALANI (GES)

YAPI DÜZENİ VE YOĞUNLUĞU

YAPI YAKLAŞMA SINIRI

YAPILAŞMA EMSALİ
ENÇOK YAPI YÜKSEKLİĞİ

ULAŞIM

ÖTOPARK ALANI

TAŞIT YOLU

Elipsoid : GRS80
Datum : ITRF96
Başlangıç/Epoku : 2005.0
Projeksiyon : UTM (3 DERECE)
D.O.M. : 27

1/1000

BOZDOĞAN-M20-c-19-a-4-d
(AYDIN)