

AYDIN İLİ, SÖKE İLÇESİ, SAZLIKÖY MAHALLESİ
494 ADA, 57 PARSEL (ESKİ 494 ADA, 34 PARSEL)
YENİLENEBİLİR ENERJİ KAYNAKLARINA DAYALI ÜRETİM TESİSİ ALANI
(GÜNEŞ ENERJİ SANTRALİ) VE ULAŞIM YOLU AMAÇLI
1/1000 ÖLÇEKLİ UYGULAMA İMAR PLANI

PAFTA NO: M18-B-20-D-3-A

ÖLÇEK: 1/1000

PAFTA ANAHTARI

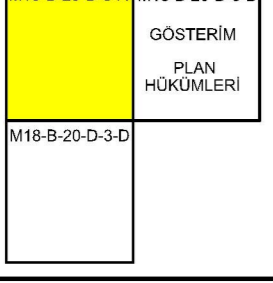

PLAN MÜELLİFİ

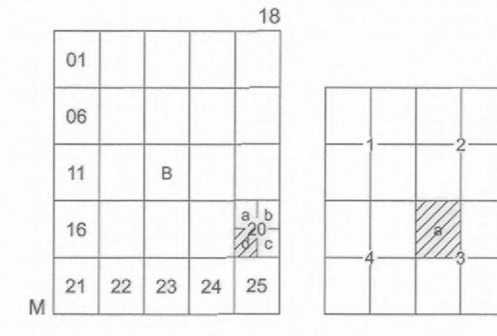

SÖKE
(AYDIN)
M18-b-20-d-3-a
M18-b-20-d-2-d

İTTF 96 KOORDİNAT SİSTEMİNDE VE 2005.0
EPÖZÜMÜNDE SAKAR HARİTA İNŞAAT TAHHÜT
LTD.ŞTİ. VE ÇİZİMLER MÜHÜRÜMİZİN İNŞAAT
SAKAYI VE TURİZM TİCARİT A.Ş. İŞ ORTAKLIĞI
TARAFINDAN ÇİZİLEN 103 ADA ET 1/1000 ÖLÇEKLİ
HALUKAZIR HARİTA ÇİZİMİDİR.

F. Çiçek
FETTAH GÖRÜL
Harita Mühendisi

H. D. D.
HALIL DOĞAN
Harita Şube Müdürü V.

P. Çiçek
SERAP ÇİÇEK
İmar ve Şehircilik Dairesi Başkanı V.

U. Yaman
ERTÜRK YAMEN
Genel Sekreter V.

ONANDI
13.11.2017
Ş. Yılmaz
ŞAHİN YILMAZ
AYDIN Büyükşehir Belediyesi
Başkan Vekili

Dosya No : 091532021
Plan No : ULP-091059084
Ölçek : 1/1.000

Müellifi tarafından hazırlanan Aydın İli, Söke İlçesi, Sazlıköy Mahallesi 494 Ada 57 Parselin Bir Kısmına -3- parselik 1/1.000 ölçekli Uygulama İmar Planı 3194 sayılı İmar Kanunu 9. Maddesi ve 1 numaralı Cumhurbaşkanı karamamesi 102(k) hükümleri uyarınca re'sen onaylandı.

T.C.
ÇEVRE, ŞEHİRCİLİK
VE İKLİM DEĞİŞİKLİĞİ BAKANLIĞI
Mekansal Planlama Genel Müdürlüğü a.

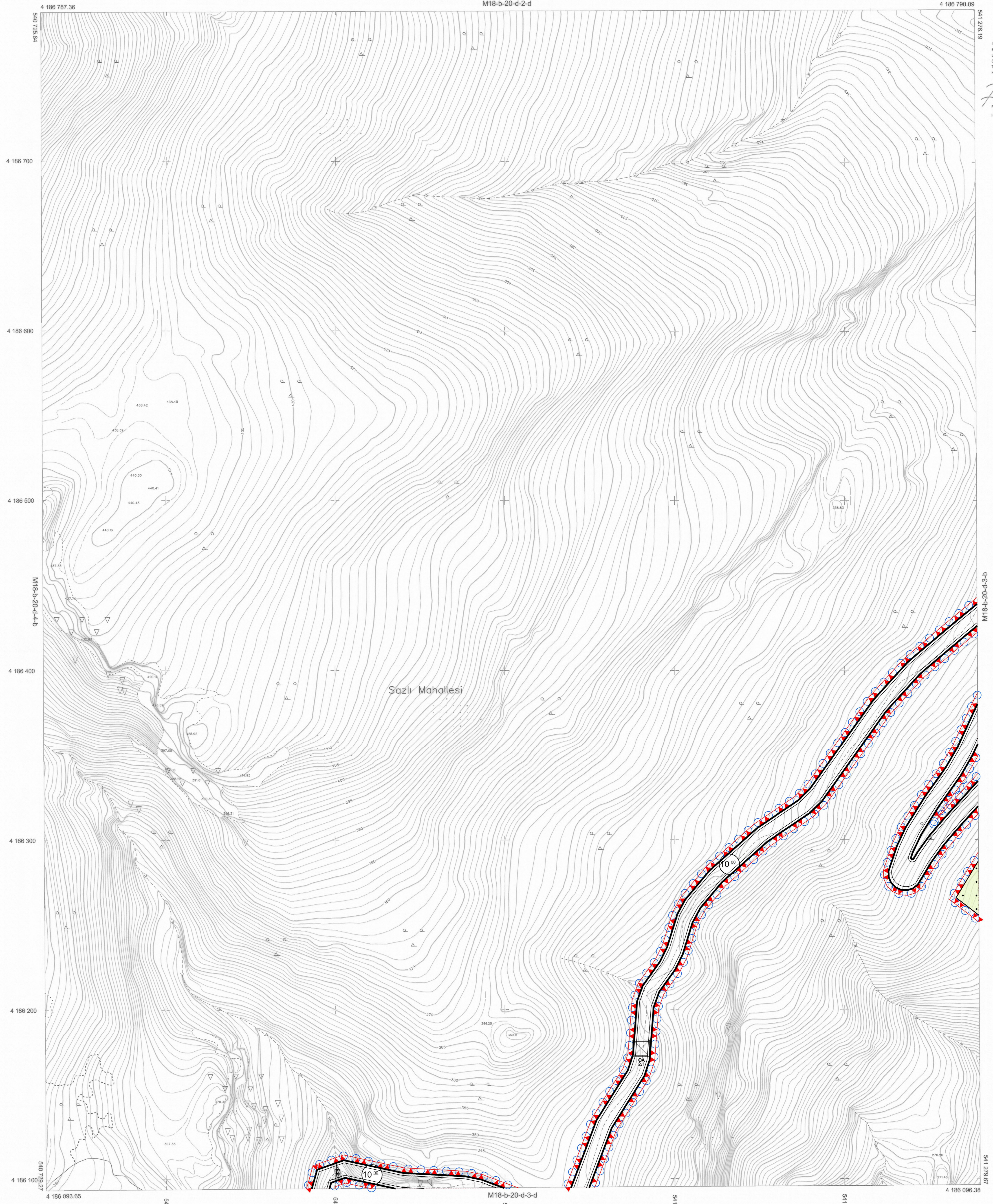

2019 TARİHİNDE COĞRAFİ BİLGİ SİSTEMLERİ GENEL MÜDÜRLÜĞÜ
TARAFINDAN GÜZERLİK HARİTA FOTOĞRAFINDAN ÜRETİLEN
PAFTALARDA KONTROLNEDİRNE BİNA DİĞ. ÇATI SINIRLARINDAN
YAPILAN İZLENİMLERİ İZLENİMLERİ İZLENİMLERİ İZLENİMLERİ
VE HARİTA BİLGİLERİ ÜRETİM YÖNETMELİĞİNE GÖRE YAPILMIŞTIR.

1/1000

MÜHÜRLEME: SAKAR-ÖZERLER
İŞ ÖZÜMLÜĞÜ
MEŞAL MÜHÜRLEME
HARİTA ÇİZİMİ
S. Yılmaz

SÖKE-M18-b-20-d-3-a
(AYDIN)