



AYDINLI
İNCEİR LİOVA İÇİŞİ
NİZAM NAKIŞI
KURUMSAL MÜHÜRÜ

M-19-a-15-d

Dosya No : 091432026
Plan No : NİP-09195442
Ölçek : 1/5000

Aydın İli, İnceirliova İlçesi, İnceirliova Mahallesi, 0. Ada, 7992
No.lu Parsel, 3194 Sayılı İmarat Kanunu'nun 175000 Ölçekte
Nizam İmar Planı Değişikliği, 6306 Sayılı Afet Riskli
Alanlardaki Alanların Diniştirilmesi Hakkında Kanununun 6.
maddesinin 6. bendi ve 1 Numaralı Cumhurbaşkanlığı
Teşkilatı Hakkında Cumhurbaşkanlığı Kararnamesi 102(c)
ve (b) maddesi hükümleri uyarınca re'sen onaylandı.

T.C.
ÇEVRE, ŞEHİRCİLİK VE
İKLİM DEĞİŞİKLİĞİ BAKANLIĞI
Mekansal Planlama Genel Müdürlüğü a.

İNCEİR LİOVA (AYDIN) M19-a-15-d

M19-a-15-a

01	02	03	04	05	06	07	08	09	10	11	12	13	14	15	16	17	18	19

GÖSTERİM

- PLAN DEĞİŞİKLİĞİ ONAMA SINIRI
- EYLA
- REZERV YAPILANI SINIRI
- GELİŞME KONUT ALANI ORTA (121-250 KİŞİ/HA)
- PARK ve YEŞİLALAN

PLAN NOTLARI:

- PLANDA BELİRTİLMİYEN HİSUSLARDA 3194 SAYILI İMAR KANUNU YÖNETMELİKLERİ VE İLGİLİ DİĞER MEVZUAT HÜKÜMLERİNE UYULACAKTIR.
- BU İMAR PLANI, PLAN HÜKÜMLERİ VE PLAN AÇIKLAMA RAPORU İLE BİR BÜTÜNDÜR.
- 1/1000 ÖLÇEKLİ UYGULAMA İMAR PLANI ONAYLANMADAN UYGULANMAYA GEÇİLEMEZ.

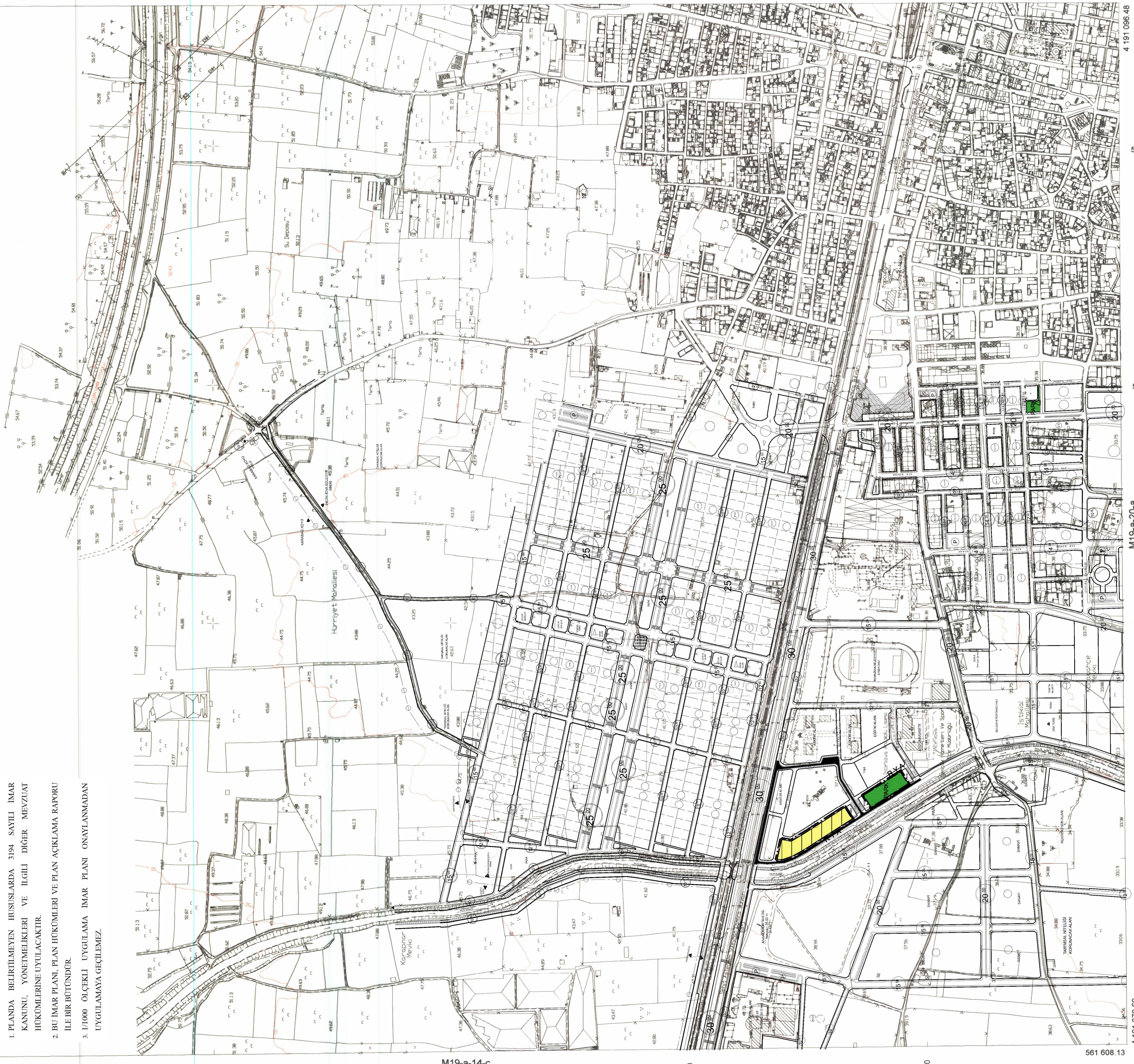

AYDIN İLÇESİ İNCEİR LİOVA İLÇESİ İNCEİR LİOVA MAHALLESİ 0. ADA 7992 NO. LU PARSELİN İMAR PLANI DEĞİŞİKLİĞİ İÇEREN NİZAM İMAR PLANI VE PLAN AÇIKLAMA RAPORU İÇEREN ÇEVRE, ŞEHİRCİLİK VE İKLİM DEĞİŞİKLİĞİ BAKANLIĞI MÜHÜRÜ

AYDIN İLÇESİ İNCEİR LİOVA İLÇESİ İNCEİR LİOVA MAHALLESİ 0. ADA 7992 NO. LU PARSELİN İMAR PLANI DEĞİŞİKLİĞİ İÇEREN NİZAM İMAR PLANI VE PLAN AÇIKLAMA RAPORU İÇEREN ÇEVRE, ŞEHİRCİLİK VE İKLİM DEĞİŞİKLİĞİ BAKANLIĞI MÜHÜRÜ

AYDIN İLÇESİ İNCEİR LİOVA İLÇESİ İNCEİR LİOVA MAHALLESİ 0. ADA 7992 NO. LU PARSELİN İMAR PLANI DEĞİŞİKLİĞİ İÇEREN NİZAM İMAR PLANI VE PLAN AÇIKLAMA RAPORU İÇEREN ÇEVRE, ŞEHİRCİLİK VE İKLİM DEĞİŞİKLİĞİ BAKANLIĞI MÜHÜRÜ

AYDIN İLÇESİ İNCEİR LİOVA İLÇESİ İNCEİR LİOVA MAHALLESİ 0. ADA 7992 NO. LU PARSELİN İMAR PLANI DEĞİŞİKLİĞİ İÇEREN NİZAM İMAR PLANI VE PLAN AÇIKLAMA RAPORU İÇEREN ÇEVRE, ŞEHİRCİLİK VE İKLİM DEĞİŞİKLİĞİ BAKANLIĞI MÜHÜRÜ

AYDIN İLÇESİ İNCEİR LİOVA İLÇESİ İNCEİR LİOVA MAHALLESİ 0. ADA 7992 NO. LU PARSELİN İMAR PLANI DEĞİŞİKLİĞİ İÇEREN NİZAM İMAR PLANI VE PLAN AÇIKLAMA RAPORU İÇEREN ÇEVRE, ŞEHİRCİLİK VE İKLİM DEĞİŞİKLİĞİ BAKANLIĞI MÜHÜRÜ

AYDIN İLÇESİ İNCEİR LİOVA İLÇESİ İNCEİR LİOVA MAHALLESİ 0. ADA 7992 NO. LU PARSELİN İMAR PLANI DEĞİŞİKLİĞİ İÇEREN NİZAM İMAR PLANI VE PLAN AÇIKLAMA RAPORU İÇEREN ÇEVRE, ŞEHİRCİLİK VE İKLİM DEĞİŞİKLİĞİ BAKANLIĞI MÜHÜRÜ

AYDIN İLÇESİ İNCEİR LİOVA İLÇESİ İNCEİR LİOVA MAHALLESİ 0. ADA 7992 NO. LU PARSELİN İMAR PLANI DEĞİŞİKLİĞİ İÇEREN NİZAM İMAR PLANI VE PLAN AÇIKLAMA RAPORU İÇEREN ÇEVRE, ŞEHİRCİLİK VE İKLİM DEĞİŞİKLİĞİ BAKANLIĞI MÜHÜRÜ

AYDIN İLÇESİ İNCEİR LİOVA İLÇESİ İNCEİR LİOVA MAHALLESİ 0. ADA 7992 NO. LU PARSELİN İMAR PLANI DEĞİŞİKLİĞİ İÇEREN NİZAM İMAR PLANI VE PLAN AÇIKLAMA RAPORU İÇEREN ÇEVRE, ŞEHİRCİLİK VE İKLİM DEĞİŞİKLİĞİ BAKANLIĞI MÜHÜRÜ

AYDIN İLÇESİ İNCEİR LİOVA İLÇESİ İNCEİR LİOVA MAHALLESİ 0. ADA 7992 NO. LU PARSELİN İMAR PLANI DEĞİŞİKLİĞİ İÇEREN NİZAM İMAR PLANI VE PLAN AÇIKLAMA RAPORU İÇEREN ÇEVRE, ŞEHİRCİLİK VE İKLİM DEĞİŞİKLİĞİ BAKANLIĞI MÜHÜRÜ

AYDIN İLÇESİ İNCEİR LİOVA İLÇESİ İNCEİR LİOVA MAHALLESİ 0. ADA 7992 NO. LU PARSELİN İMAR PLANI DEĞİŞİKLİĞİ İÇEREN NİZAM İMAR PLANI VE PLAN AÇIKLAMA RAPORU İÇEREN ÇEVRE, ŞEHİRCİLİK VE İKLİM DEĞİŞİKLİĞİ BAKANLIĞI MÜHÜRÜ

AYDIN İLÇESİ İNCEİR LİOVA İLÇESİ İNCEİR LİOVA MAHALLESİ 0. ADA 7992 NO. LU PARSELİN İMAR PLANI DEĞİŞİKLİĞİ İÇEREN NİZAM İMAR PLANI VE PLAN AÇIKLAMA RAPORU İÇEREN ÇEVRE, ŞEHİRCİLİK VE İKLİM DEĞİŞİKLİĞİ BAKANLIĞI MÜHÜRÜ

AYDIN İLÇESİ İNCEİR LİOVA İLÇESİ İNCEİR LİOVA MAHALLESİ 0. ADA 7992 NO. LU PARSELİN İMAR PLANI DEĞİŞİKLİĞİ İÇEREN NİZAM İMAR PLANI VE PLAN AÇIKLAMA RAPORU İÇEREN ÇEVRE, ŞEHİRCİLİK VE İKLİM DEĞİŞİKLİĞİ BAKANLIĞI MÜHÜRÜ

AYDIN İLÇESİ İNCEİR LİOVA İLÇESİ İNCEİR LİOVA MAHALLESİ 0. ADA 7992 NO. LU PARSELİN İMAR PLANI DEĞİŞİKLİĞİ İÇEREN NİZAM İMAR PLANI VE PLAN AÇIKLAMA RAPORU İÇEREN ÇEVRE, ŞEHİRCİLİK VE İKLİM DEĞİŞİKLİĞİ BAKANLIĞI MÜHÜRÜ

AYDIN İLÇESİ İNCEİR LİOVA İLÇESİ İNCEİR LİOVA MAHALLESİ 0. ADA 7992 NO. LU PARSELİN İMAR PLANI DEĞİŞİKLİĞİ İÇEREN NİZAM İMAR PLANI VE PLAN AÇIKLAMA RAPORU İÇEREN ÇEVRE, ŞEHİRCİLİK VE İKLİM DEĞİŞİKLİĞİ BAKANLIĞI MÜHÜRÜ

AYDIN İLÇESİ İNCEİR LİOVA İLÇESİ İNCEİR LİOVA MAHALLESİ 0. ADA 7992 NO. LU PARSELİN İMAR PLANI DEĞİŞİKLİĞİ İÇEREN NİZAM İMAR PLANI VE PLAN AÇIKLAMA RAPORU İÇEREN ÇEVRE, ŞEHİRCİLİK VE İKLİM DEĞİŞİKLİĞİ BAKANLIĞI MÜHÜRÜ

AYDIN İLÇESİ İNCEİR LİOVA İLÇESİ İNCEİR LİOVA MAHALLESİ 0. ADA 7992 NO. LU PARSELİN İMAR PLANI DEĞİŞİKLİĞİ İÇEREN NİZAM İMAR PLANI VE PLAN AÇIKLAMA RAPORU İÇEREN ÇEVRE, ŞEHİRCİLİK VE İKLİM DEĞİŞİKLİĞİ BAKANLIĞI MÜHÜRÜ

AYDIN İLÇESİ İNCEİR LİOVA İLÇESİ İNCEİR LİOVA MAHALLESİ 0. ADA 7992 NO. LU PARSELİN İMAR PLANI DEĞİŞİKLİĞİ İÇEREN NİZAM İMAR PLANI VE PLAN AÇIKLAMA RAPORU İÇEREN ÇEVRE, ŞEHİRCİLİK VE İKLİM DEĞİŞİKLİĞİ BAKANLIĞI MÜHÜRÜ

İNCEİR LİOVA - M19-a-15-d (AYDIN)

1/5000

2015 YILINDA ÇEVRE, ŞEHİRCİLİK VE İKLİM DEĞİŞİKLİĞİ BAKANLIĞI
MÜHÜRÜ
AYDIN İLÇESİ İNCEİR LİOVA İLÇESİ İNCEİR LİOVA MAHALLESİ 0. ADA 7992
NO. LU PARSELİN İMAR PLANI DEĞİŞİKLİĞİ İÇEREN NİZAM İMAR PLANI VE
PLAN AÇIKLAMA RAPORU İÇEREN ÇEVRE, ŞEHİRCİLİK VE İKLİM DEĞİŞİKLİĞİ
BAKANLIĞI MÜHÜRÜ
AYDIN İLÇESİ İNCEİR LİOVA İLÇESİ İNCEİR LİOVA MAHALLESİ 0. ADA 7992
NO. LU PARSELİN İMAR PLANI DEĞİŞİKLİĞİ İÇEREN NİZAM İMAR PLANI VE
PLAN AÇIKLAMA RAPORU İÇEREN ÇEVRE, ŞEHİRCİLİK VE İKLİM DEĞİŞİKLİĞİ
BAKANLIĞI MÜHÜRÜ