

AYDIN İLİ, ÇİNE İLÇESİ, KABALAR MAHALLESİ,
121 ADA 61 PARSEL
YENİLENEBİLİR ENERJİ KAYNAKLARINA DAYALI ÜRETİM
TESİSİ ALANI (GÜNEŞ ENERJİ SANTRALİ - 1.984 MWM /
0.9982 MWM + 0.9982 MWM)
1/1000 ÖLÇEKLİ UYGULAMA İMAR PLANI

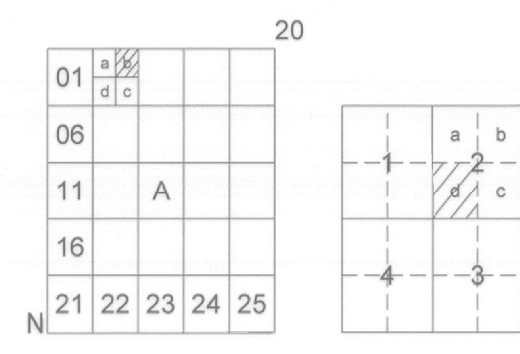

ÇİNE
(AYDIN)
N20-a-02-b-2-d

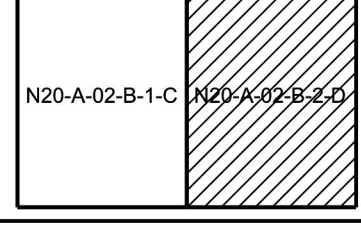

Dozay No : 090637807
Plan No : UİP-091075218
Ölçek : 1/1000

Müellifçe hazırlanan Aydın İli, Çine İlçesi, Kabalar Mahallesi 121 Ada 61 Parşele yönelik toplam kurulu gücü 1.984 MWM olmak üzere Güneş Enerjisi Santrali kurulumuna ilişkin 1/1.000 ölçekli Uygulama İmar Planı, 3194 sayılı İmar Kanununun 9.maddesi uyarınca onaylandı.

T.C.
ÇEVRE, ŞEHİRCİLİK VE
İKLİM DEĞİŞİKLİĞİ BAKANLIĞI
Mekânsal Planlama Genel Müdürlüğü

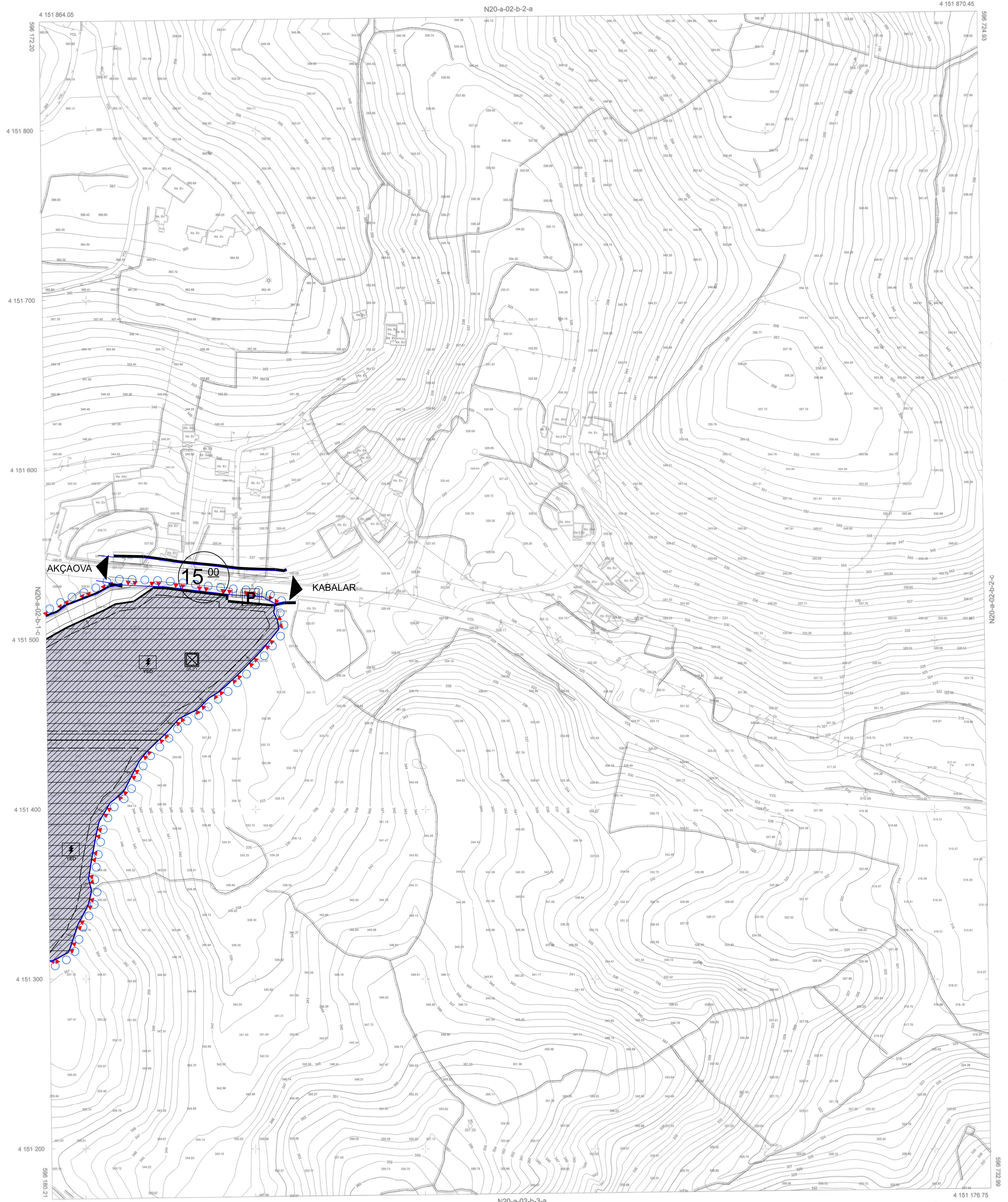

Elipsoid : GRS80
Datum : ITRF96
Başlangıç Noktası : 2005.0
Projeksiyon : UTM (3 DERECE)
D.O.M. : 27

1/1000

Müşahit: Çetin Harita
Mühendislik Bürosu
Harita Mühendisi
M. Anıl ÇETİN

Mül. Çetin Harita Müh. tarafından
yapılan Aydın İli, Çine İlçesi, Kabalar
Mahallesiine ait 1/1000 ölçekli 2
pafadan ibaret İlahe Halihazır Harita 3194
sayılı İmar Kanununun 7/A Maddesi
Gereğince incelendi.

FETTAH GÖKÇÜL
Harita Mühendisi

HALİL DOĞAN
Harita Şube Müdürü V.

SERAP ŞİMŞEK
İmar ve Şehircilik Dairesi Başkanı



ERTUĞRUL YAMEN
Genel Sekreter V.

ONANDI

12 / 12 / 2023

ÇİNE-N20-a-02-b-2-d
(AYDIN)