

ARTVİN  
(Sümbüllü Köyü/Artvin )  
F47-b-21-c-4-d

F47-b-21-c-4-a

01					
06					
11	B				
16					
21					
22					
23					
24					
25					

1	2
a	b
4	3
c	

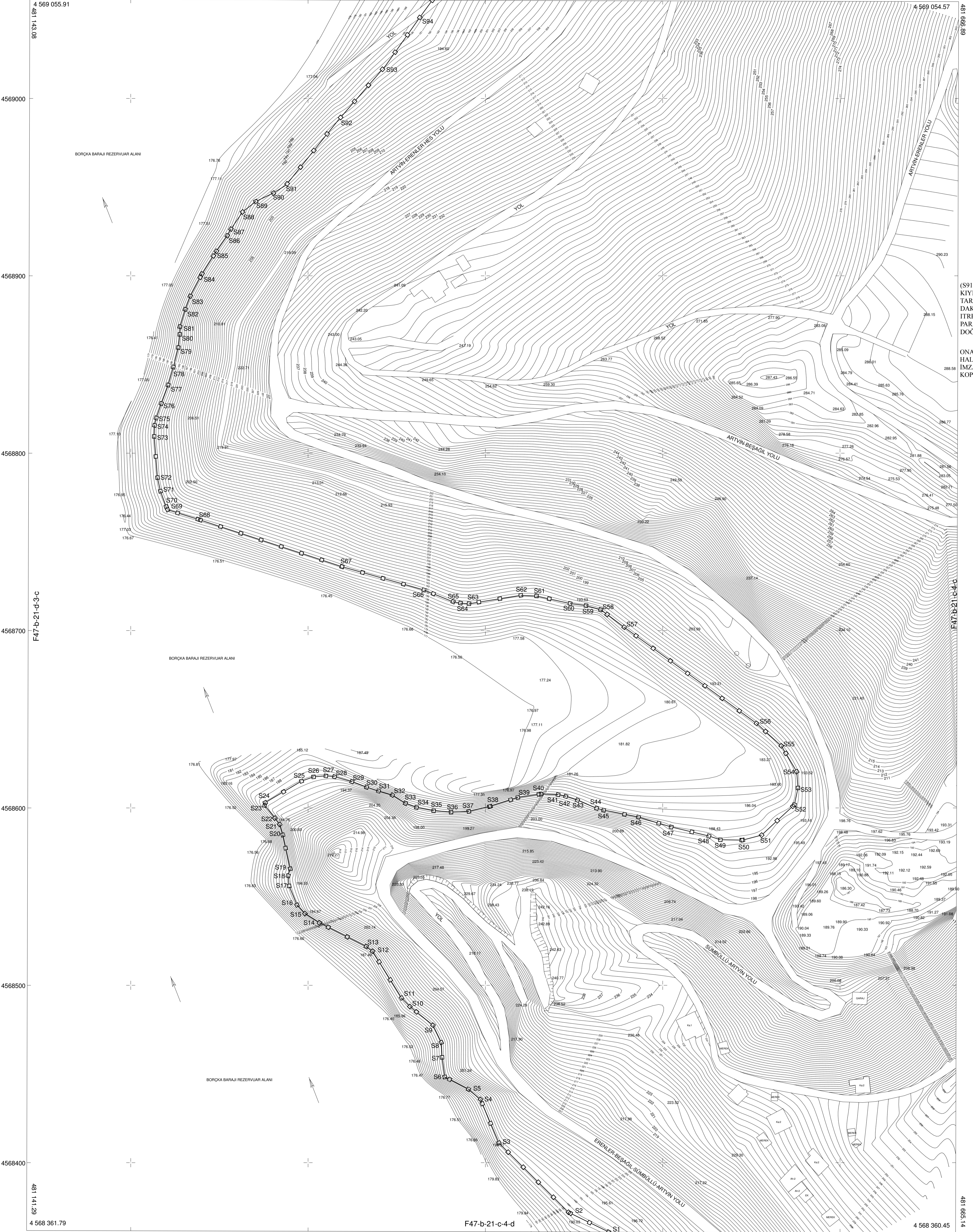

(S91-S95) NOKTALAR ARASI  
KIYI KENAR ÇİZGİSİ 02.04/2009  
TARİHLİ ONAYLI ED50 DATUMUN-  
DAKI F47B21C4A PAFTASINDAN  
İTRF96 DATUMUNA DÖNÜŞÜM  
PARAMETRESİ KULLANILARAK  
DOĞRU OLARAK AKTARILMIŞTIR.

ONAYLI 1/1000 ÖLÇEKLİ  
HALİHAZIR HARİTA PAFTASININ  
İMZA ve ONAY KISIMLARI  
KOPYALANARAK AKTARILMIŞTIR.

ELİPSOİD : GRS 80  
DATUM : İTRF 96  
BAŞ EPOKU : 2006.28  
PROJEKSİYON : UTM (3)

1/1000

İTRF 96 KOORDİNAT SİSTEMİNE GÖRE HAZIRLANAN 1: ADET 1/1000 ÖLÇEKLİ  
1 ADET 1/5000 ÖLÇEKLİ HALİHAZIR HARİTA 5302 SAYILI İL, İZEL, İZANİŞİ KANUNUNUN 15. MADDESİ  
VE 5398 SAYILI İMAR KANUNUNUN 19. MADDESİNDE İSTİFAZDEN ARTVİN İLİ ÇİZEL İZANİŞİNE İZANMIŞTIR.

HAZIRLAYAN : M. ALP  
MÜHÜR : M. ALP  
Mühür : M. ALP

KONTROL EDEN : M. ALP  
MÜHÜR : M. ALP  
Mühür : M. ALP

3621 SAYILI KANUNUN UYGULANMASINA DAİR YÖNETMELİĞİN 8.MADDESİNE  
GÖRE İŞLEM YAPILARAK KOMİSYONMUZCA İMZALANMIŞTIR. 16/01/2019

BAŞKAN Mesut YÜKSEL Şehir Plancısı Çevre ve Şehircilik İl Md.	ÜYE Asu KOÇ Jeoloji Mühendisi Çevre ve Şehircilik İl Md.	ÜYE Sefa BALÇIN Harita Mühendisi Çevre ve Şehircilik İl Md.	ÜYE Serkan ÖZKAN İnşaat Mühendisi Çevre ve Şehircilik İl Md.	ÜYE Ahmet Samet AYTAZ Ziraat Mühendisi Tarım ve Orman İl Md.
--	---	--	---	---