343

PLANIN İSMİ	ANTALYA İLİ, ALANYA İLÇESİ, CUMHURİYET MAHALLESİ SINIRLARI İÇERİSİNDE YER ALAN RİSKLİ ALANA VE 905 ADA 2 PARSELE İLİŞKİN 1/1000 ÖLÇEKLİ UYGULAMA İMAR PLANI DEĞİŞİKLİĞİ	
PİN		
PAFTA NO	O28-D-21-B-1-C	ÖLÇEK:1/1000

O28D21A2B	O28D21B1A	
O28D21A2C	O28D21B1D	O28D21B1C
	O28D21B4A	

ANTALYA
(ALANYA)
O28-D-21-B-1-C

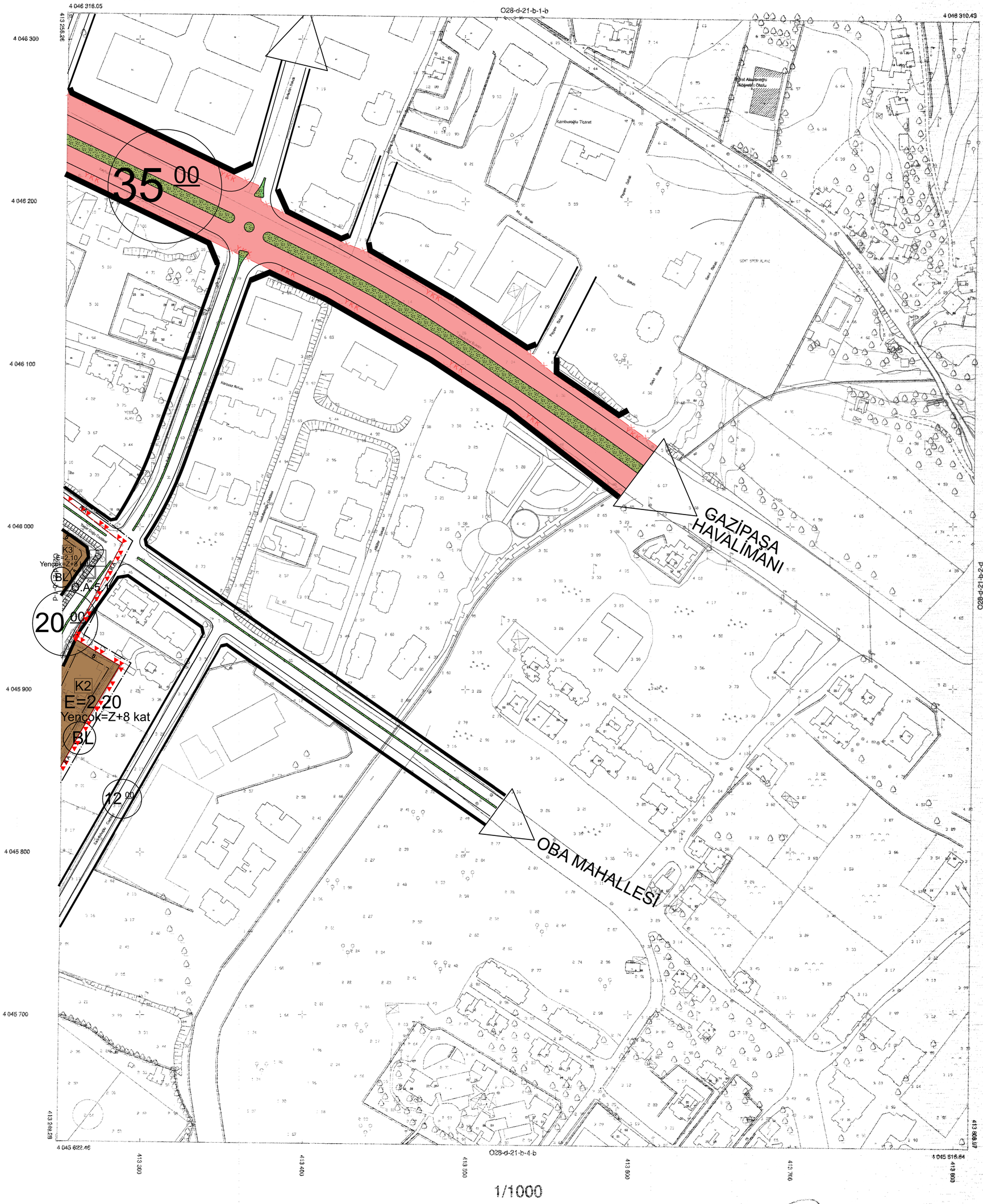

1/1000

ELİPSOİD : GRS80
DATUM : TREF96
BAŞLANGIÇ EPOKU : 2005.00
PROJEKSİYON : UTM(3)

NOT: Yüksekel KUM GAYRİMENKUL LTD. ŞTİ. tarafından üretilmiştir.

ANTALYA-O28-D-21-B-1-C
(ALANYA)

MUTAKOORDİNAT HARİTA A.TESİT TARAFINDAN YAPILAN ÖN İŞLET HALİHAZIR HARİTA ONAMI
13.10.2016

İLLER BANKASI
VEYSEL GÜLE
HARİTA DİREKSİYON BAŞKANI Y.

Yunus YETKİN
Harita Mühendisi

Hamit YÜKSEK
Harita Teknikeri

Hamdi İlker ŞENKAL
Plan ve Proje Müdürü

Tunahan KAŞAPOĞLU
Başkan Yardımcısı

Mayıs 1985 tarihi hava fotoğraflarından Fotogrametrik yöntemle İMİS Bilgisayar A.Ş. tarafından ölçeğe bordesiz olarak hazırlanan halihazır harita TREF96 epoke sistemindedir.

ONAY
07 / 03 / 2017

MUTAKOORDİNAT HARİTA A.TESİT
KESİL KAZ.HAC BAYOUL
TOKSONAT DEYMAN HAFİ TESİT