

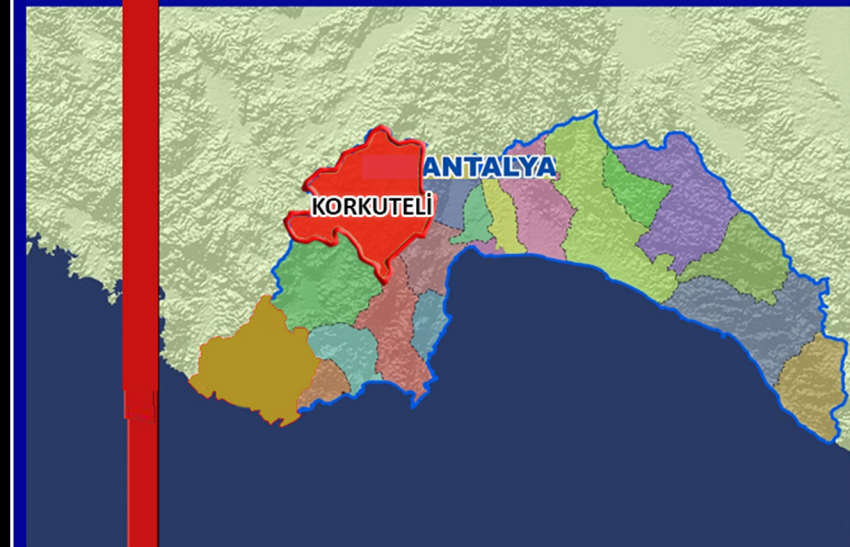

T.C.
ÇEVRE, ŞEHİRCİLİK VE İKLİM DEĞİŞİKLİĞİ
BAKANLIĞI
MEKÂNSAL PLANLAMA GENEL MÜDÜRLÜĞÜ

ANTALYA-BURDUR-İSPARTA
1/100.000 ÖLÇEKLİ
ÇEVRE DÜZENİ PLANI DEĞİŞİKLİĞİ

KORKUTELİ İLÇESİ



1/100000 ÇDP(27-08-2015-ÇŞB)

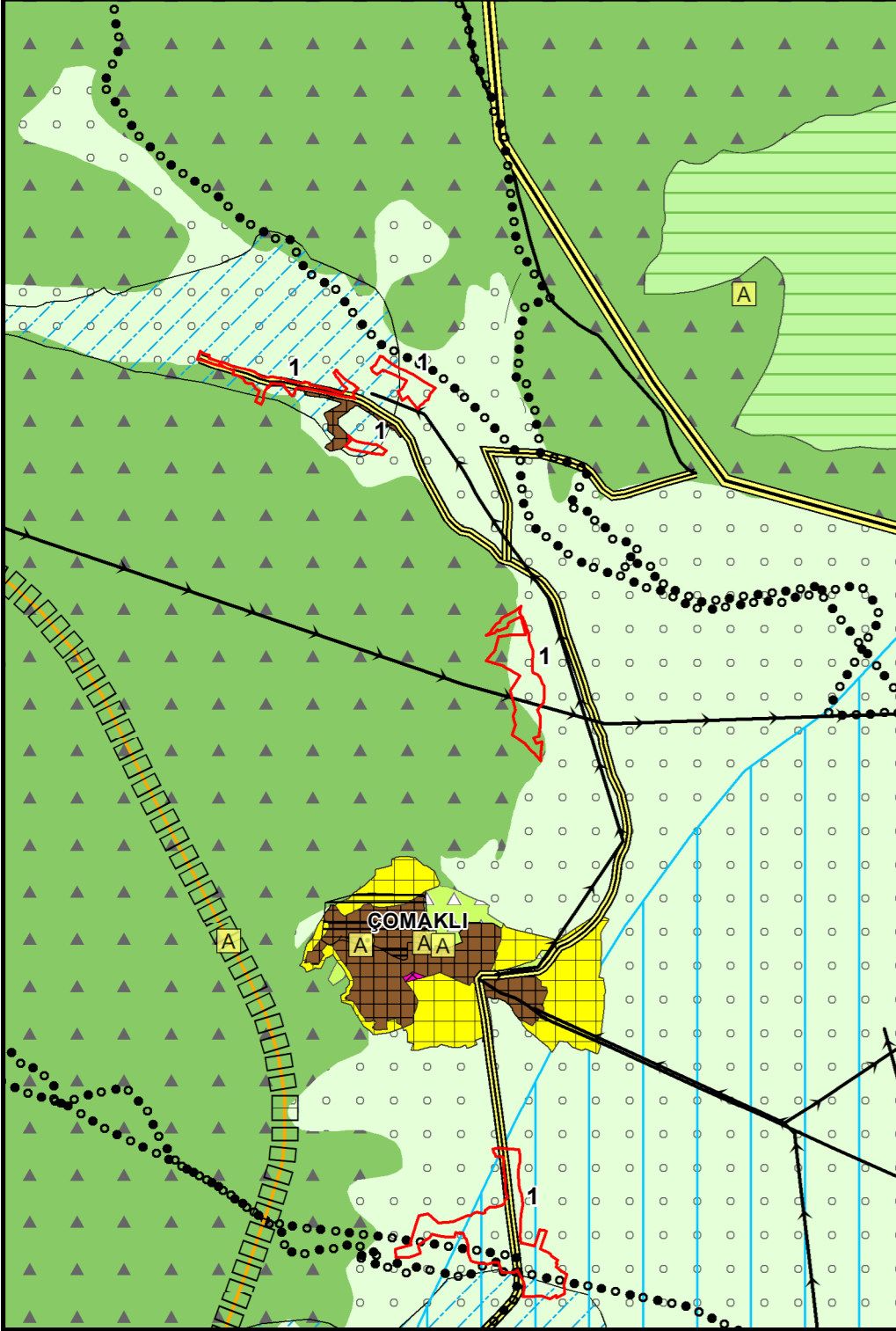

1/100000 ÇDP DEĞİŞİKLİĞİ (2019-ABB)

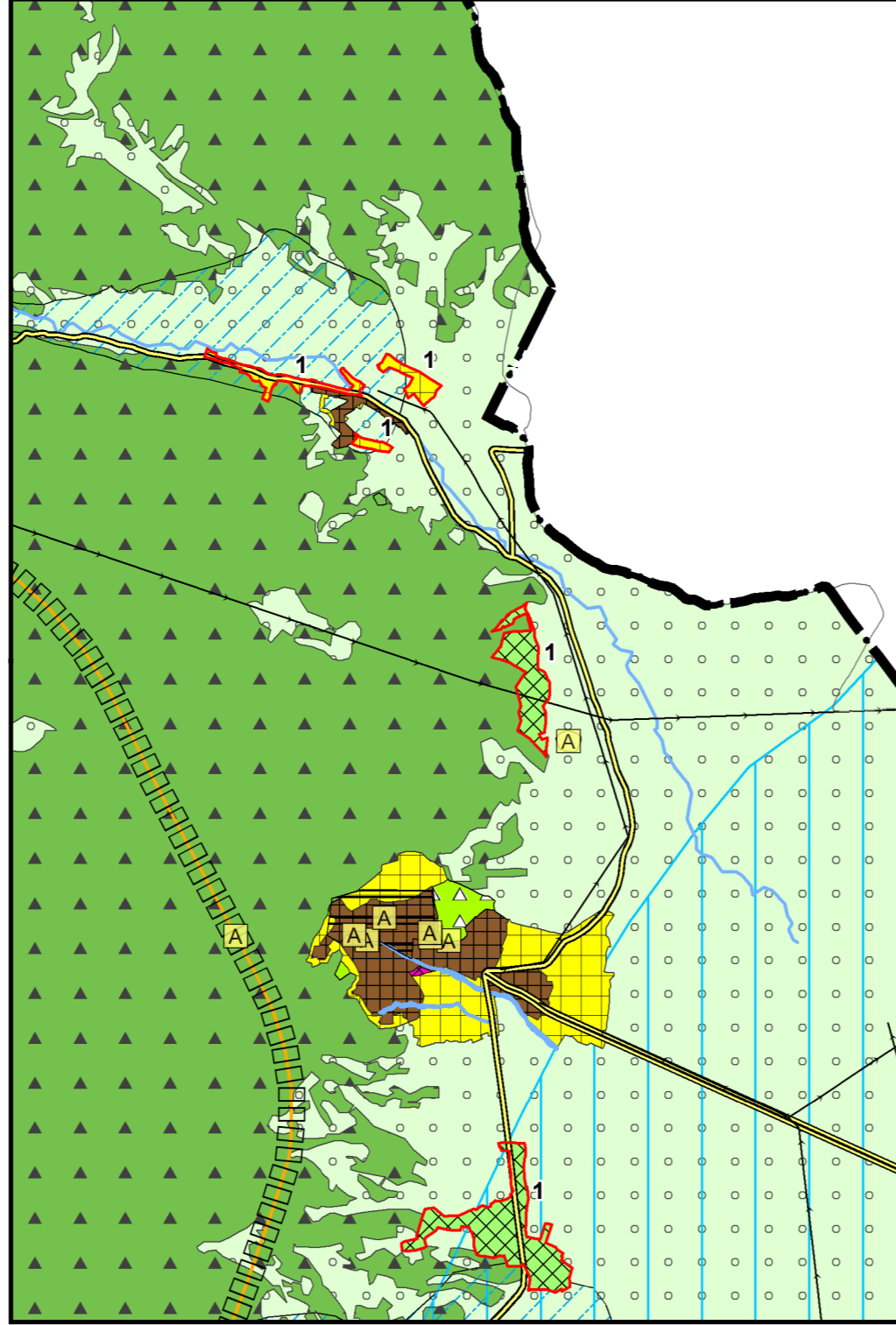

1/25000 NİP (2019-ABB)

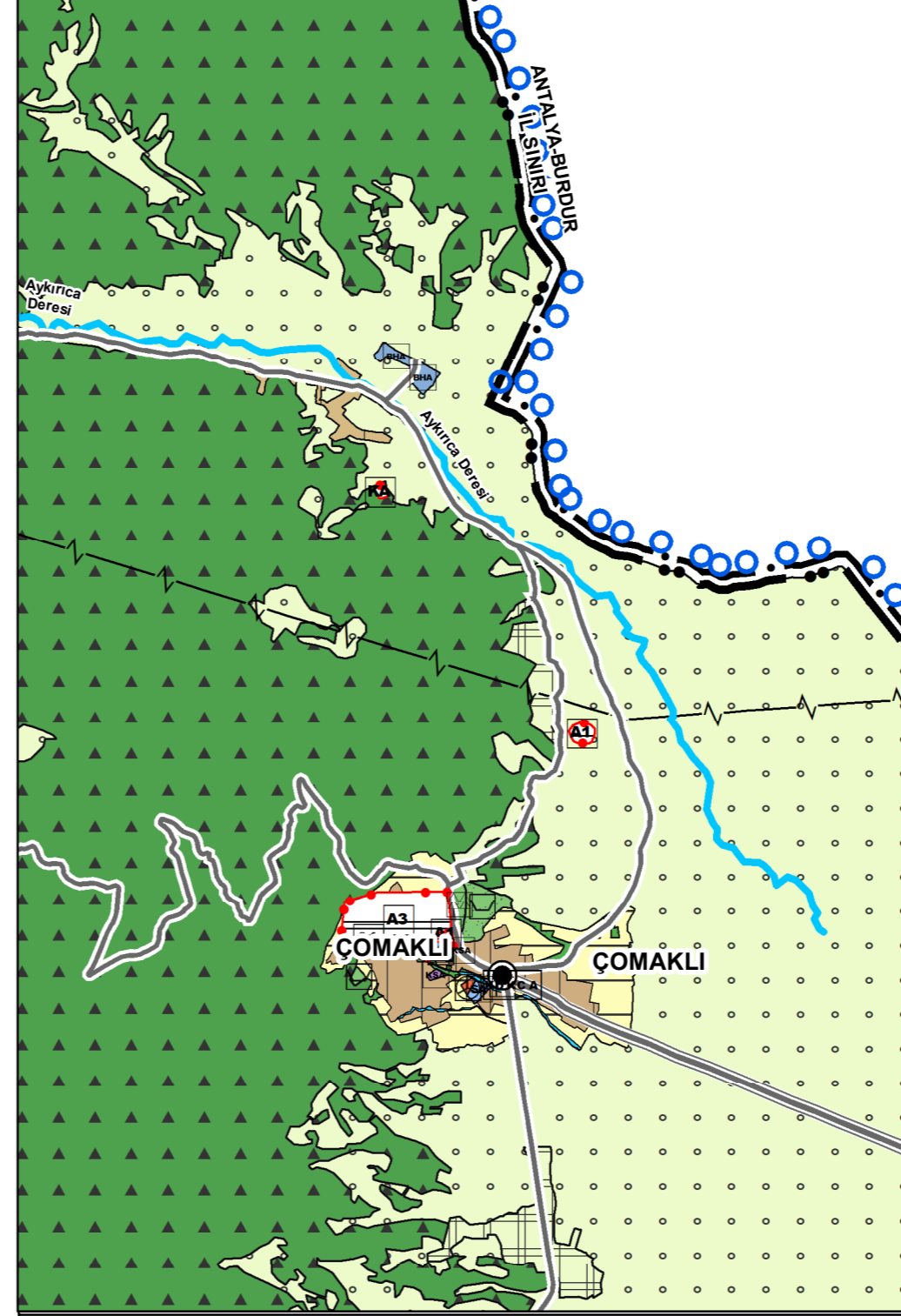

1/100.000 ÖLÇEKLİ ÇDP DEĞİŞİKLİĞİ (2022)

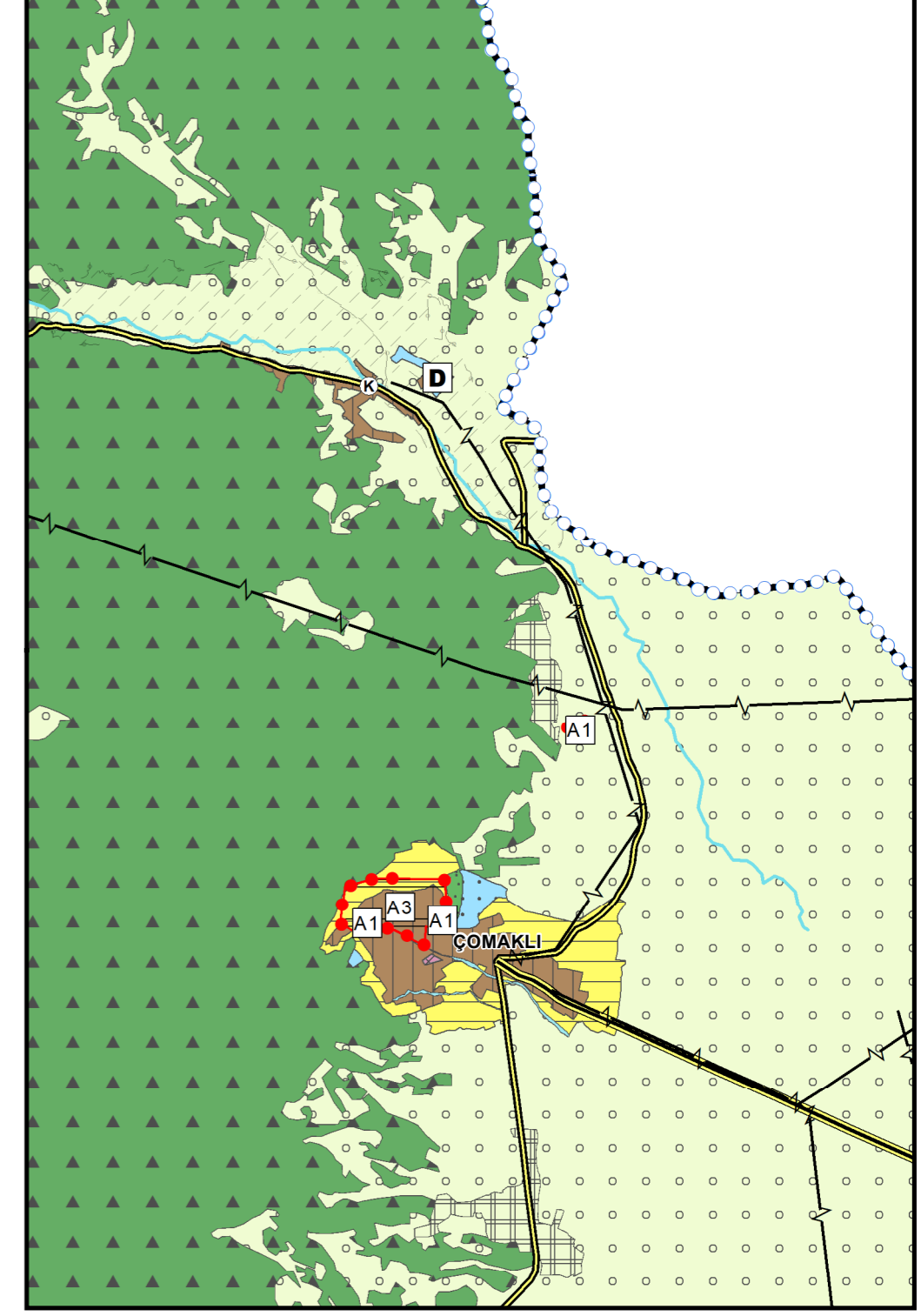

AÇIKLAMA:

*ÇŞB TARAFINDAN 27.08.2015 TARİHİNDE MÜLGA 644 SAYILI ÇEVRE VE ŞEHİRCİLİK BAKANLIĞININ TEŞKİLAT VE GÖREVLERİ HAKKINDAKİ KHK'NİN 7. MADDESİ UYARINCA ONAYLANAN ANTALYA-BURDUR-İSPARTA PLANLAMA BÖLGESİ 1/100000 ÖLÇEKLİ ÇEVRE DÜZENİ PLANI

1-ABB 11.03.2019-173 SAYILI KARARIYLA ONAYLANAN, 10.09.2019-494 SAYILI KARARI İLE KESİNLEŞEN KORKUTELİ İLÇESİ 1/100000 ÖLÇEKLİ ÇDP DEĞİŞİKLİĞİ, ABB 11.03.2019-174 SAYILI KARARIYLA ONAYLANAN VE 10.09.2019-495 SAYILI KARARI İLE KESİNLEŞEN KORKUTELİ İLÇESİ 1/25000 ÖLÇEKLİ NAZİM İMAR PLANINA UYGUN OLARAK DÜZENLENMİŞTİR.

ABB 11.03.2019-174 SAYILI KARARIYLA ONAYLANAN VE 10.09.2019-495 SAYILI KARARI İLE KESİNLEŞEN KORKUTELİ İLÇESİ 1/25000 ÖLÇEKLİ NAZİM İMAR PLANI

ANTALYA BÜYÜKŞEHİR BELEDİYE (ABB) MECLİSİNCE 2017-2021 YILLARI ARASINDA ONAYLANAN/KESİNLEŞTİRİLEN VE BU SÜREÇTE DEĞİŞİKLİK/ REVİZYON YAPILAN 1/25.000 ÖLÇEKLİ NAZİM İMAR PLANI (NİP) KARARLARININ, 1/100.000 ÖLÇEKLİ ÇDP'YE AKTARILMASINA YÖNELİK DÜZENLEME YAPILMIŞTIR.

***BU PLANDAKİ GÖSTERİMLER MEKANSAL PLANLAR YAPIM YÖNETMELİĞİNİN 10. MADDE HÜKÜMLERİNE İSTİNADEN REVİZE EDİLMİŞTİR.

1/100000 ÇDP(27-08-2015-ÇŞB)

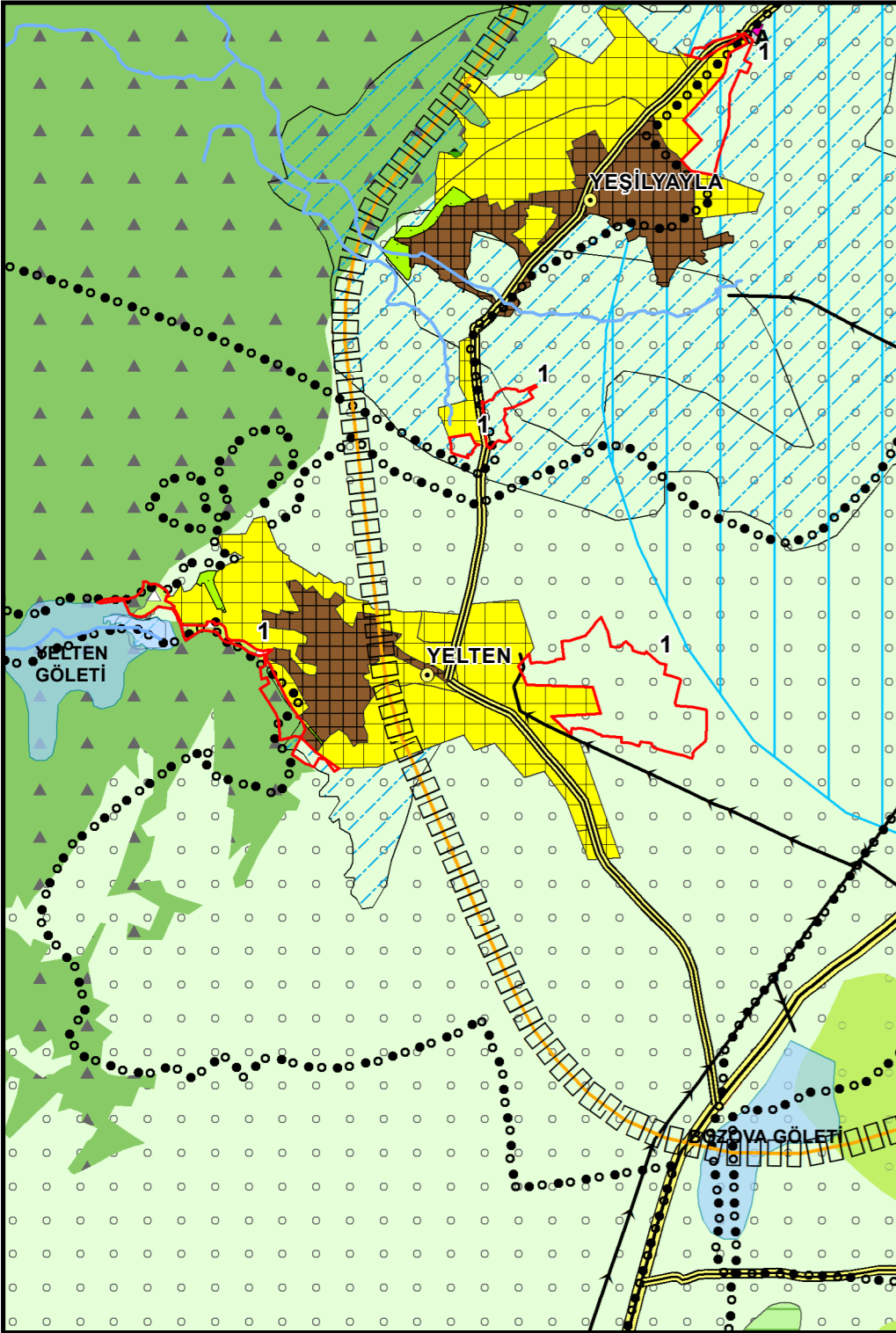

1/100000 ÇDP DEĞİŞİKLİĞİ (2019-ABB)

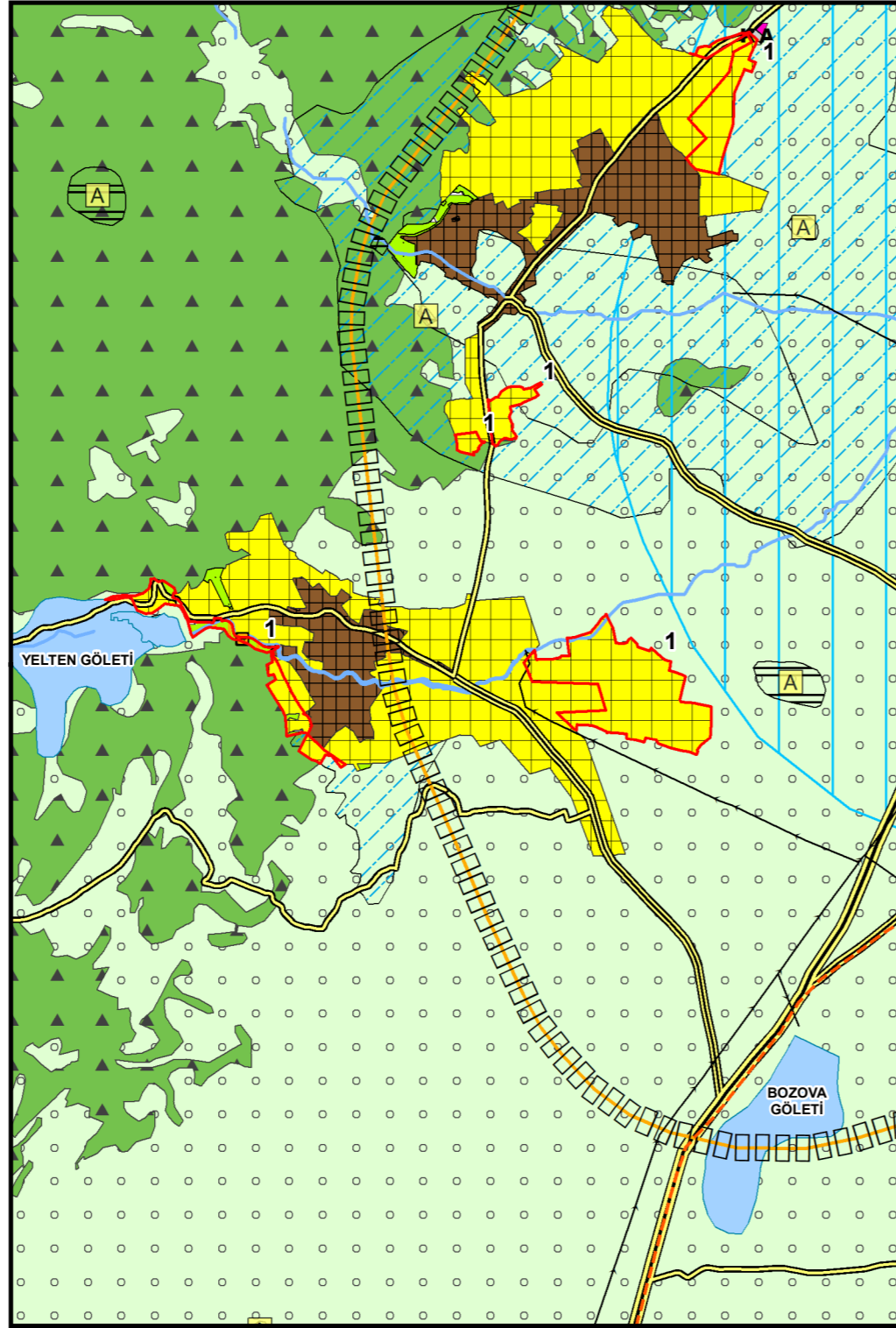

1/25000 NİP (2019-ABB)



1/100.000 ÖLÇEKLİ ÇDP DEĞİŞİKLİĞİ (2022)

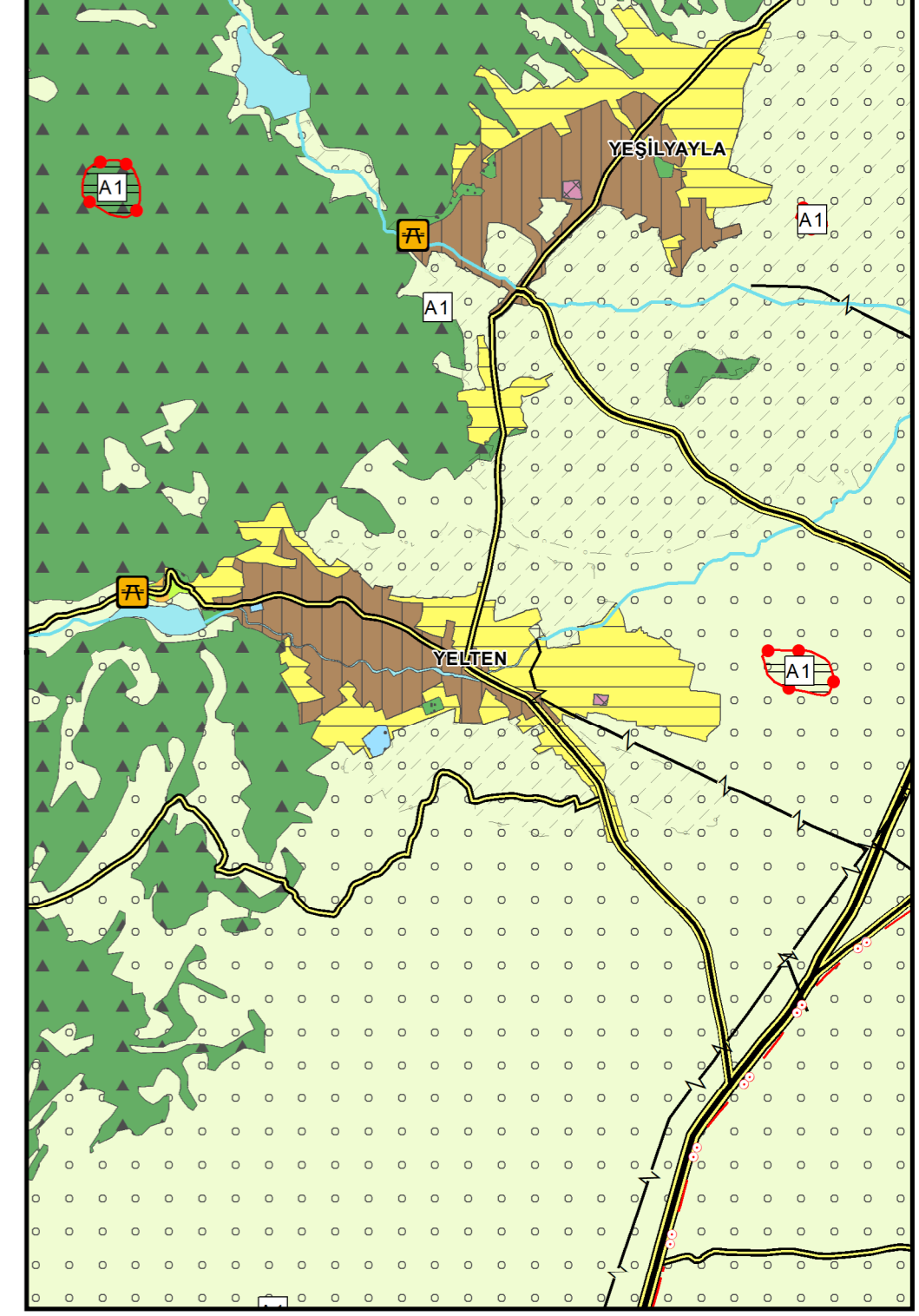

AÇIKLAMA:

*ÇŞB TARAFINDAN 27.08.2015 TARİHİNDE MÜLGA 644 SAYILI ÇEVRE VE ŞEHİRCİLİK BAKANLIĞININ TEŞKİLAT VE GÖREVLERİ HAKKINDAKİ KHK'NİN 7. MADDESİ UYARINCA ONAYLANAN ANTALYA-BURDUR-ISPARTA PLANLAMA BÖLGESİ 1/100000 ÖLÇEKLİ ÇEVRE DÜZENİ PLANI

1-ABB 11.03.2019-173 SAYILI KARARIYLA ONAYLANAN, 10.09.2019-494 SAYILI KARARI İLE KESİNLEŞEN KORKUTELİ İLÇESİ 1/100000 ÖLÇEKLİ ÇDP DEĞİŞİKLİĞİ, ABB 11.03.2019-174 SAYILI KARARIYLA ONAYLANAN VE 10.09.2019-495 SAYILI KARARI İLE KESİNLEŞEN KORKUTELİ İLÇESİ 1/25000 ÖLÇEKLİ NAZIM İMAR PLANINA UYGUN OLARAK DÜZENLENMİŞTİR.

ABB 11.03.2019-174 SAYILI KARARIYLA ONAYLANAN VE 10.09.2019-495 SAYILI KARARI İLE KESİNLEŞEN KORKUTELİ İLÇESİ 1/25000 ÖLÇEKLİ NAZIM İMAR PLANI

ANTALYA BÜYÜKŞEHİR BELEDİYE (ABB) MECLİSİNCE 2017-2021 YILLARI ARASINDA ONAYLANAN/KESİNLEŞTİRİLEN VE BU SÜREÇTE DEĞİŞİKLİK/ REVİZYON YAPILAN 1/25.000 ÖLÇEKLİ NAZIM İMAR PLANI (NİP) KARARLARININ, 1/100.000 ÖLÇEKLİ ÇDP'YE AKTARILMASINA YÖNELİK DÜZENLEME YAPILMIŞTIR.

***BU PLANDAKİ GÖSTERİMLER MEKANSAL PLANLAR YAPIM YÖNETMELİĞİNİN 10. MADDE HÜKÜMLERİNE İSTİNADEN REVİZE EDİLMİŞTİR.

1/100000 ÇDP(27-08-2015-ÇŞB)

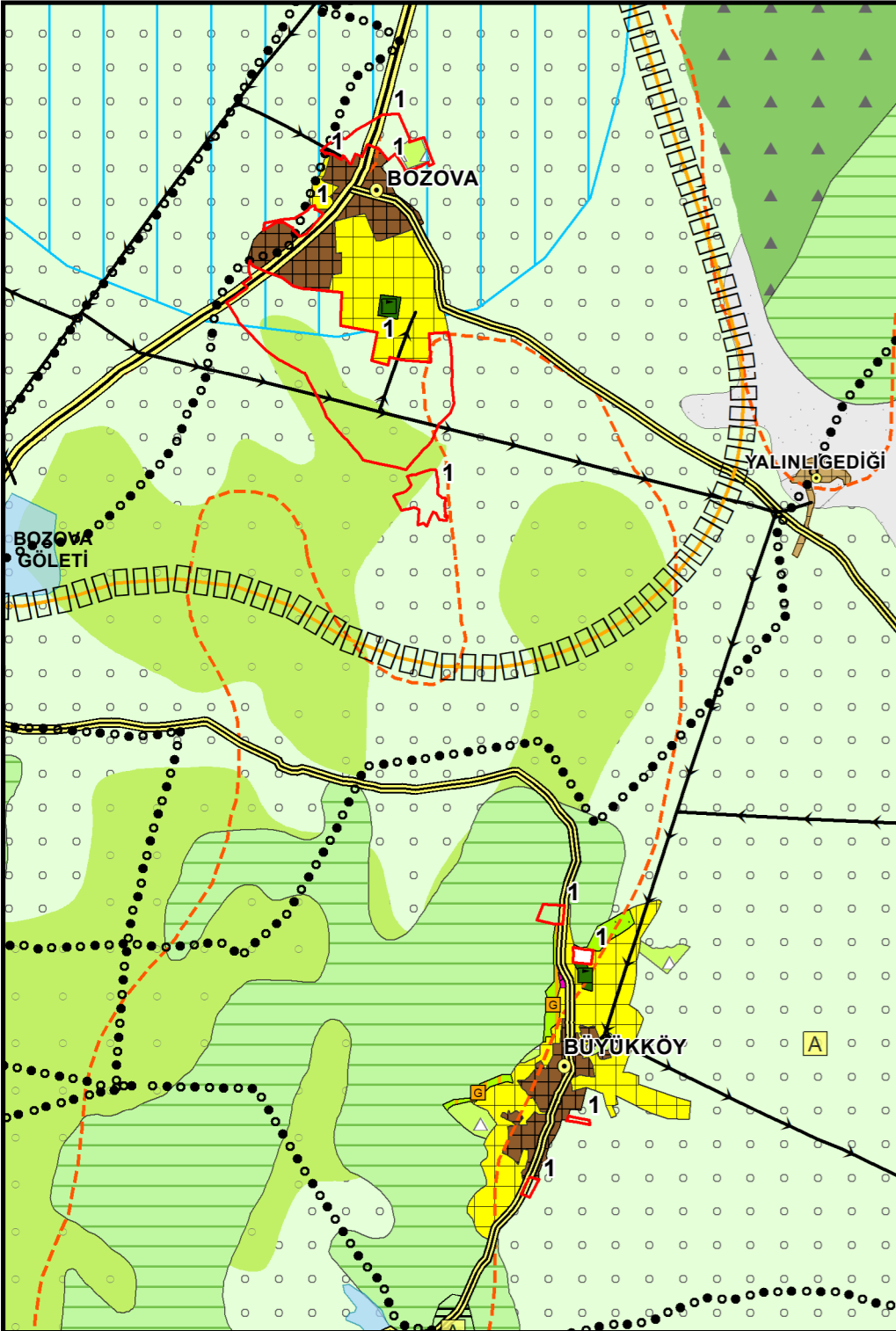

1/100000 ÇDP DEĞİŞİKLİĞİ (2019-ABB)

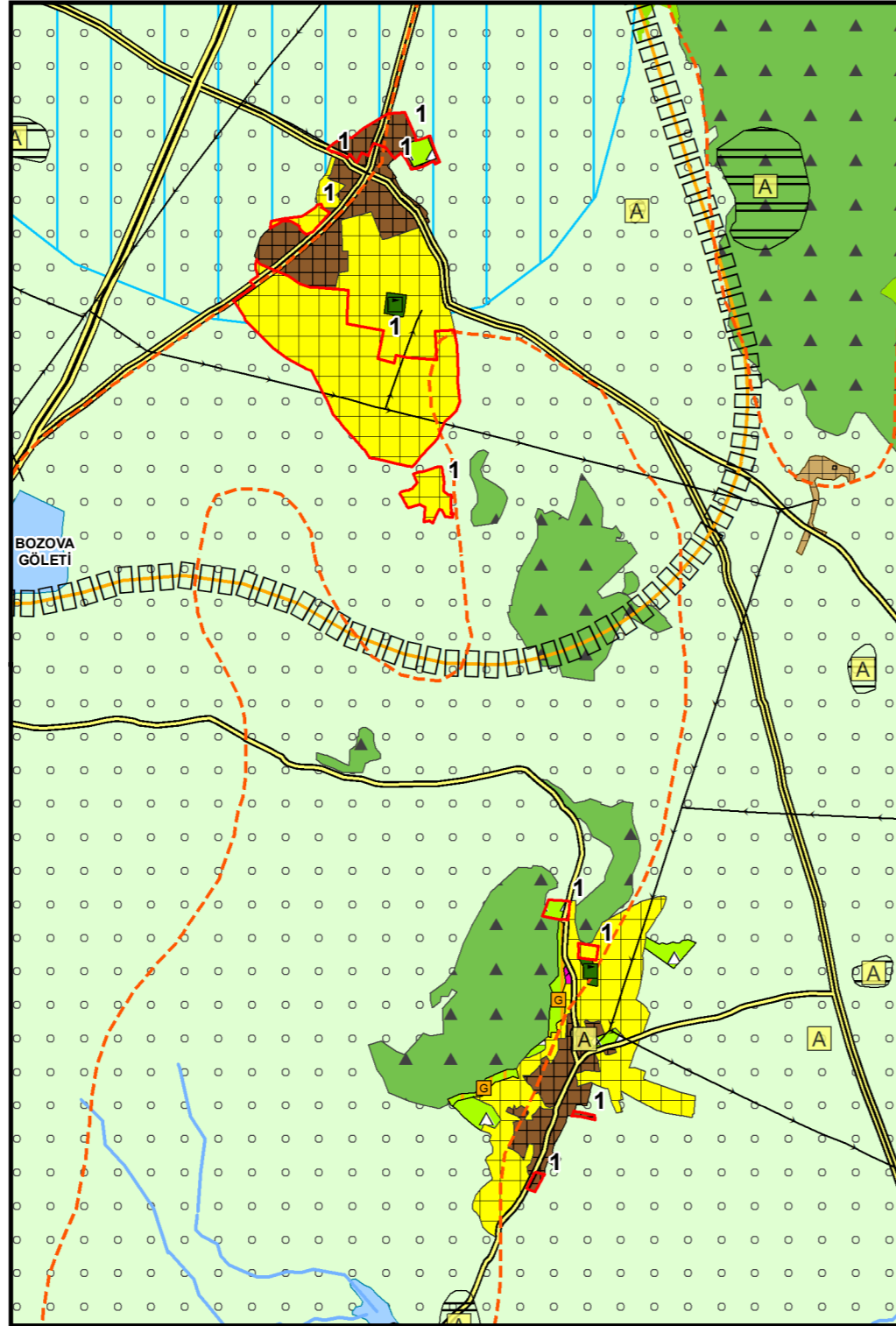

1/25000 NİP (2019-ABB)

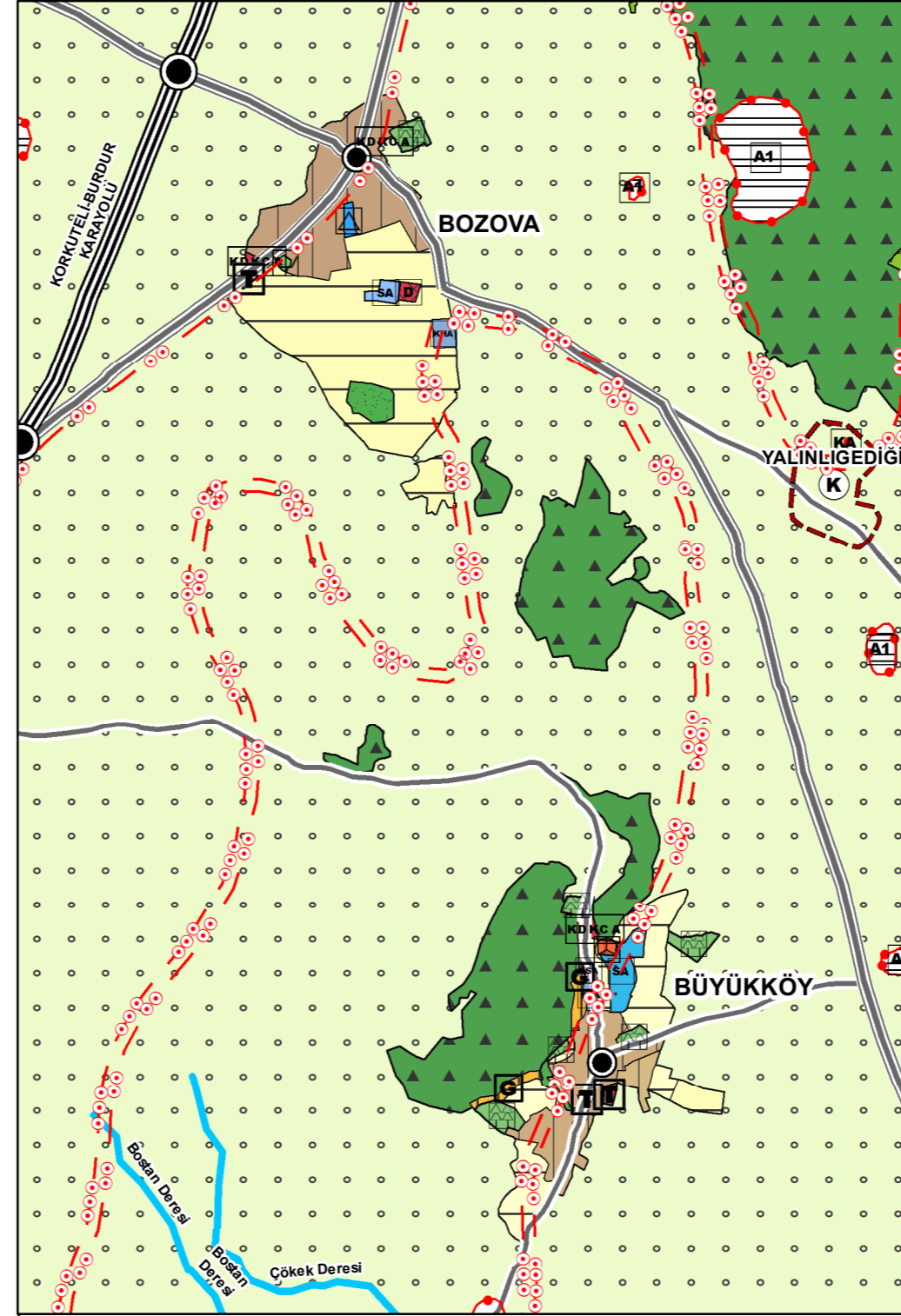

1/100.000 ÖLÇEKLİ ÇDP DEĞİŞİKLİĞİ (2022)

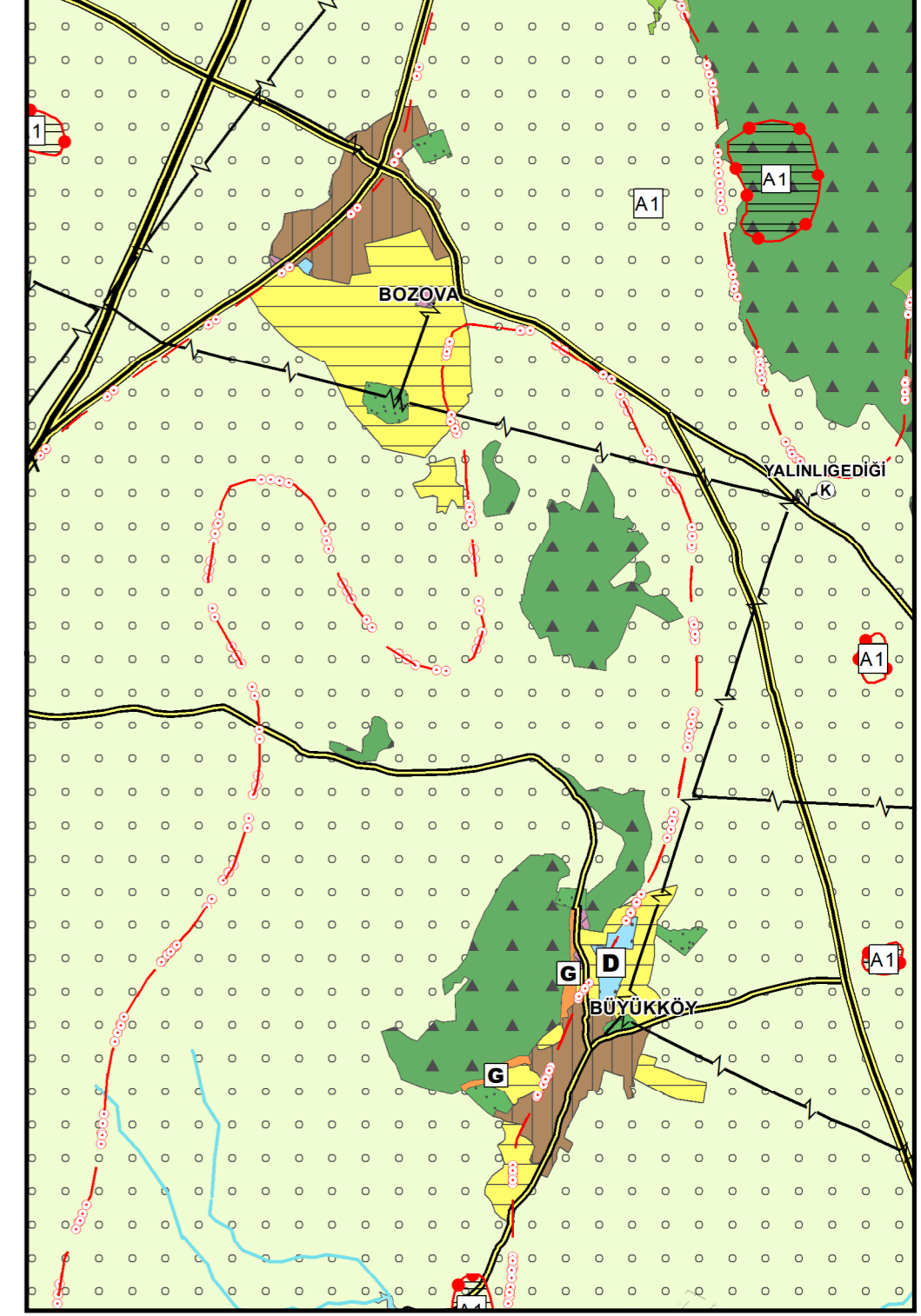

AÇIKLAMA:

*ÇŞB TARAFINDAN 27.08.2015 TARİHİNDE MÜLGA 644 SAYILI ÇEVRE VE ŞEHİRCİLİK BAKANLIĞININ TEŞKİLAT VE GÖREVLERİ HAKKINDAKİ KHK'NİN 7. MADDESİ UYARINCA ONAYLANAN ANTALYA-BURDUR-İSPARTA PLANLAMA BÖLGESİ 1/100000 ÖLÇEKLİ ÇEVRE DÜZENİ PLANI

1-ABB 11.03.2019-173 SAYILI KARARIYLA ONAYLANAN, 10.09.2019-494 SAYILI KARARI İLE KESİNLEŞEN KORKUTELİ İLÇESİ 1/100000 ÖLÇEKLİ ÇDP DEĞİŞİKLİĞİ, ABB 11.03.2019-174 SAYILI KARARIYLA ONAYLANAN VE 10.09.2019-495 SAYILI KARARI İLE KESİNLEŞEN KORKUTELİ İLÇESİ 1/25000 ÖLÇEKLİ NAZİM İMAR PLANINA UYGUN OLARAK DÜZENLENMİŞTİR.

ABB 11.03.2019-174 SAYILI KARARIYLA ONAYLANAN VE 10.09.2019-495 SAYILI KARARI İLE KESİNLEŞEN KORKUTELİ İLÇESİ 1/25000 ÖLÇEKLİ NAZİM İMAR PLANI

ANTALYA BÜYÜKŞEHİR BELEDİYE (ABB) MECLİSİNCE 2017-2021 YILLARI ARASINDA ONAYLANAN/KESİNLEŞTİRİLEN VE BU SÜREÇTE DEĞİŞİKLİK/ REVİZYON YAPILAN 1/25.000 ÖLÇEKLİ NAZİM İMAR PLANI (NİP) KARARLARININ, 1/100.000 ÖLÇEKLİ ÇDP'YE AKTARILMASINA YÖNELİK DÜZENLEME YAPILMIŞTIR.

***BU PLANDAKİ GÖSTERİMLER MEKANSAL PLANLAR YAPIM YÖNETMELİĞİNİN 10. MADDE HÜKÜMLERİNE İSTİNADEN REVİZE EDİLMİŞTİR.

1/100000 ÇDP(27-08-2015-ÇŞB)

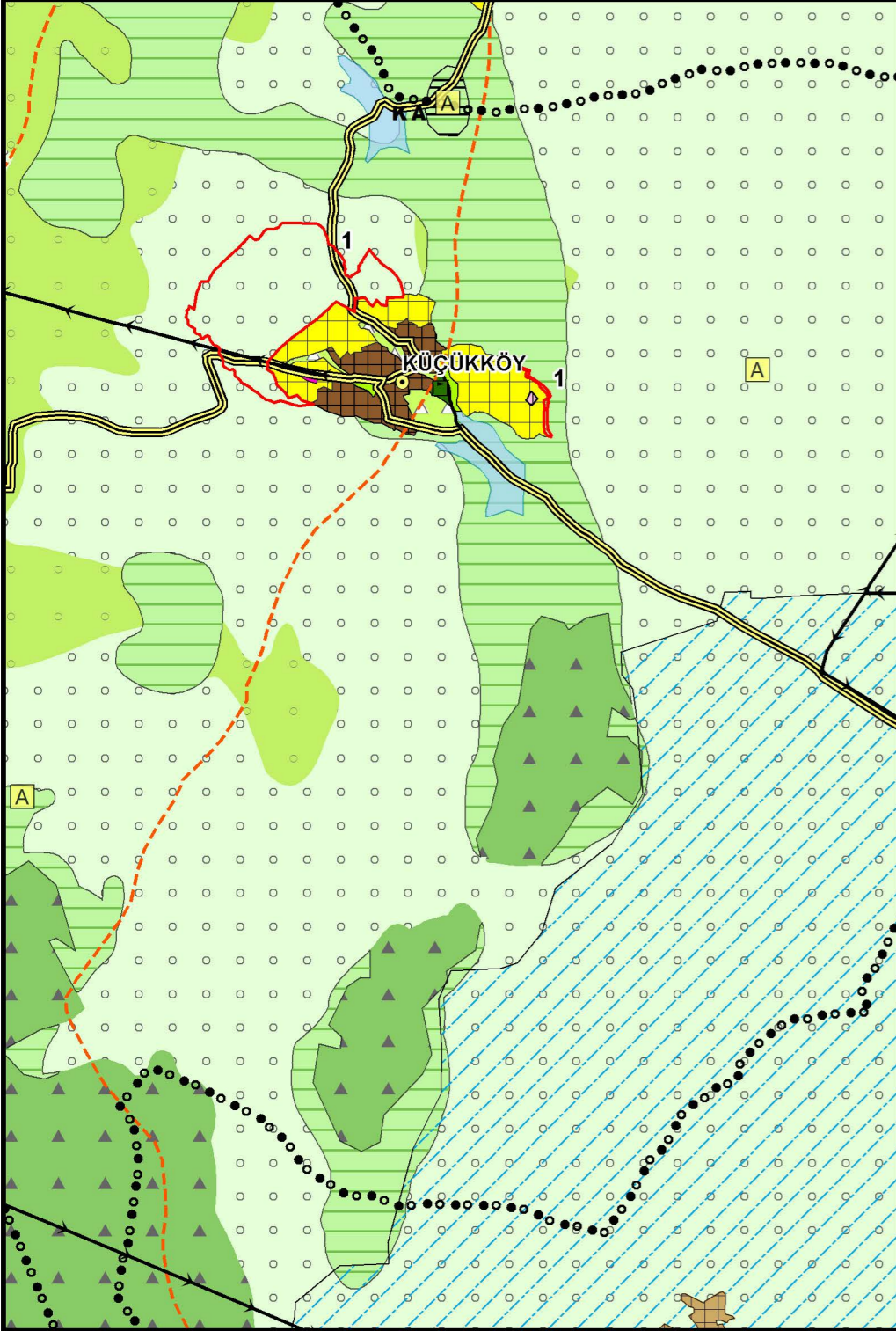

1/100000 ÇDP DEĞİŞİKLİĞİ (2019-ABB)

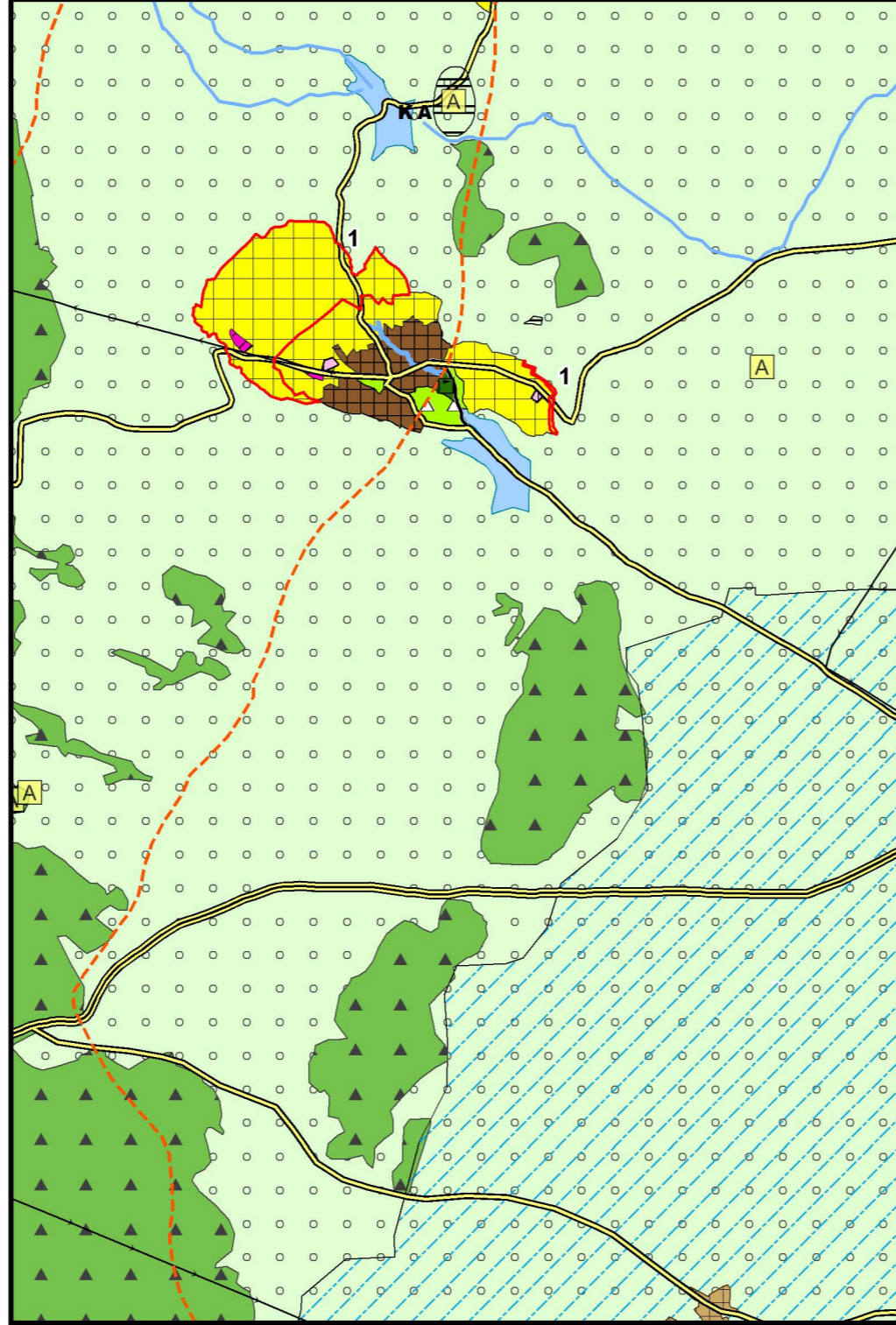

1/25000 NİP (2019-ABB)

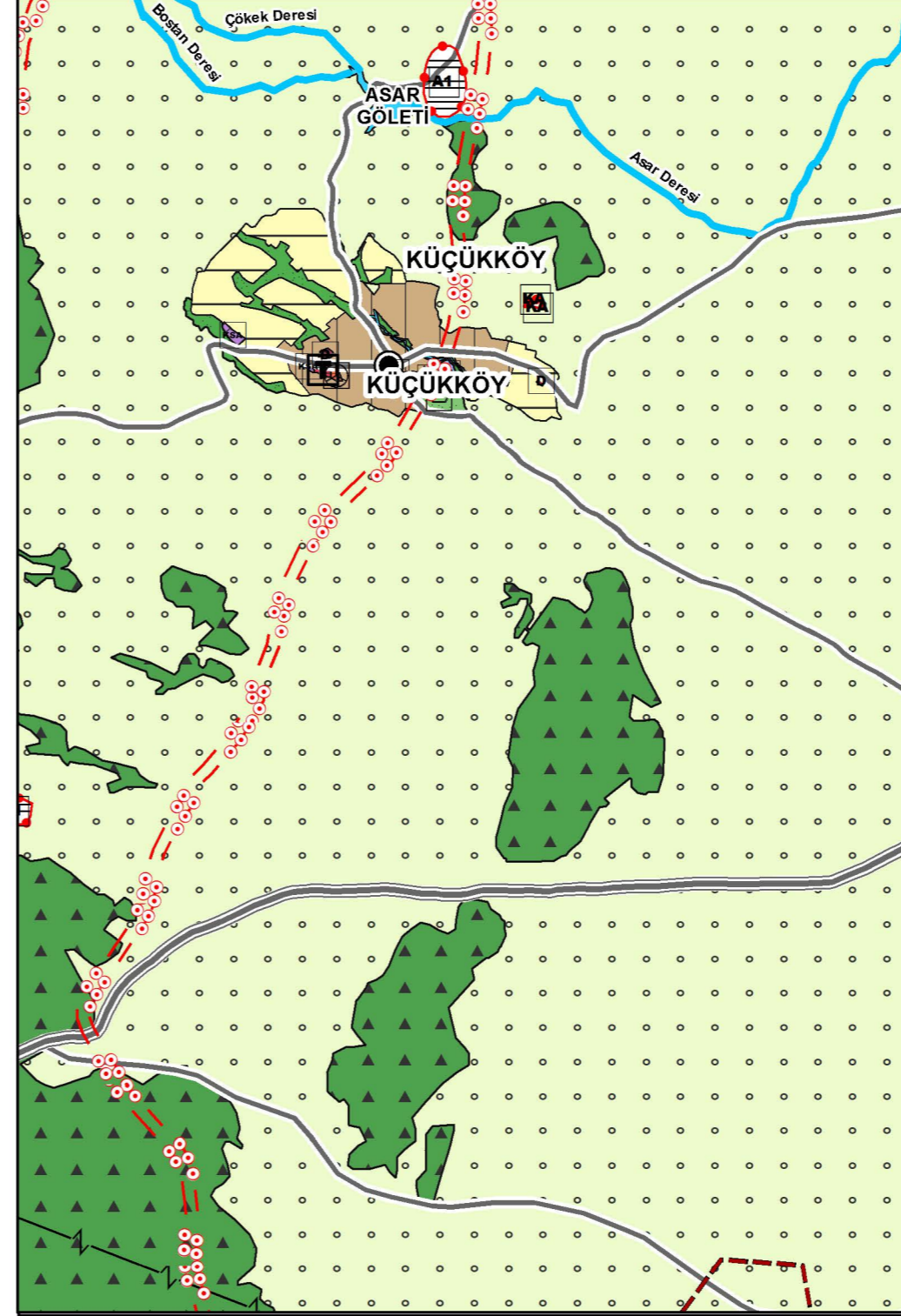

1/100.000 ÖLÇEKLİ ÇDP DEĞİŞİKLİĞİ (2022)

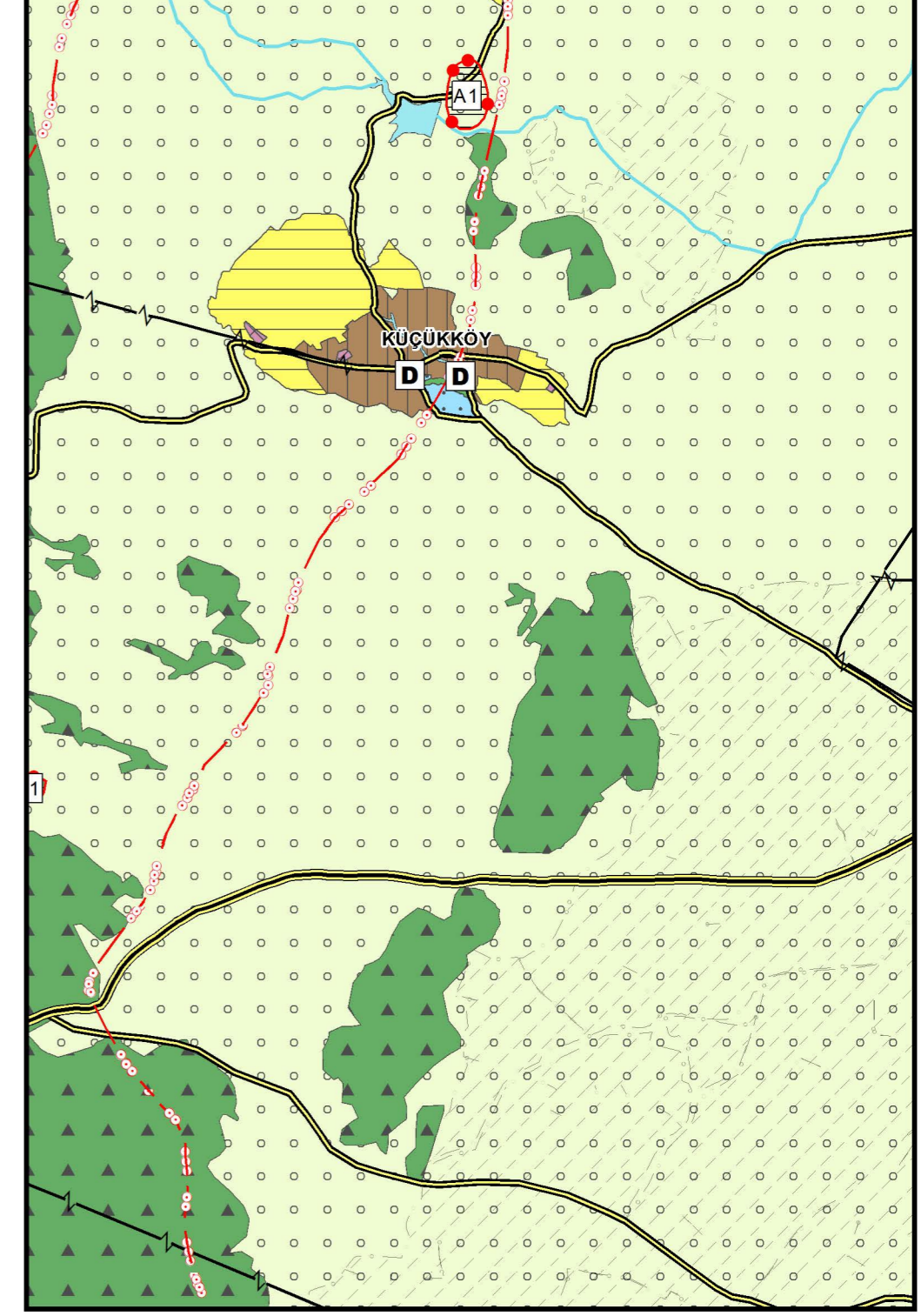

AÇIKLAMA:

*ÇŞB TARAFINDAN 27.08.2015 TARİHİNDE MÜLGA 644 SAYILI ÇEVRE VE ŞEHİRCİLİK BAKANLIĞININ TEŞKİLAT VE GÖREVLERİ HAKKINDAKİ KHK'NİN 7. MADDESİ UYARINCA ONAYLANAN ANTALYA-BURDUR-ISPARTA PLANLAMA BÖLGESİ 1/100000 ÖLÇEKLİ ÇEVRE DÜZENİ PLANI

1-ABB 11.03.2019-173 SAYILI KARARIYLA ONAYLANAN, 10.09.2019-494 SAYILI KARARI İLE KESİNLEŞEN KORKUTELİ İLÇESİ 1/100000 ÖLÇEKLİ ÇDP DEĞİŞİKLİĞİ, ABB 11.03.2019-174 SAYILI KARARIYLA ONAYLANAN VE 10.09.2019-495 SAYILI KARARI İLE KESİNLEŞEN KORKUTELİ İLÇESİ 1/25000 ÖLÇEKLİ NAZİM İMAR PLANINA UYGUN OLARAK DÜZENLENMİŞTİR.

ABB 11.03.2019-174 SAYILI KARARIYLA ONAYLANAN VE 10.09.2019-495 SAYILI KARARI İLE KESİNLEŞEN KORKUTELİ İLÇESİ 1/25000 ÖLÇEKLİ NAZİM İMAR PLANI

ANTALYA BÜYÜKŞEHİR BELEDİYE (ABB) MECLİSİNCE 2017-2021 YILLARI ARASINDA ONAYLANAN/KESİNLEŞTİRİLEN VE BU SÜREÇTE DEĞİŞİKLİK/ REVİZYON YAPILAN 1/25.000 ÖLÇEKLİ NAZİM İMAR PLANI (NİP) KARARLARININ, 1/100.000 ÖLÇEKLİ ÇDP'YE AKTARILMASINA YÖNELİK DÜZENLEME YAPILMIŞTIR.

1/100000 ÇDP(27-08-2015-ÇŞB)

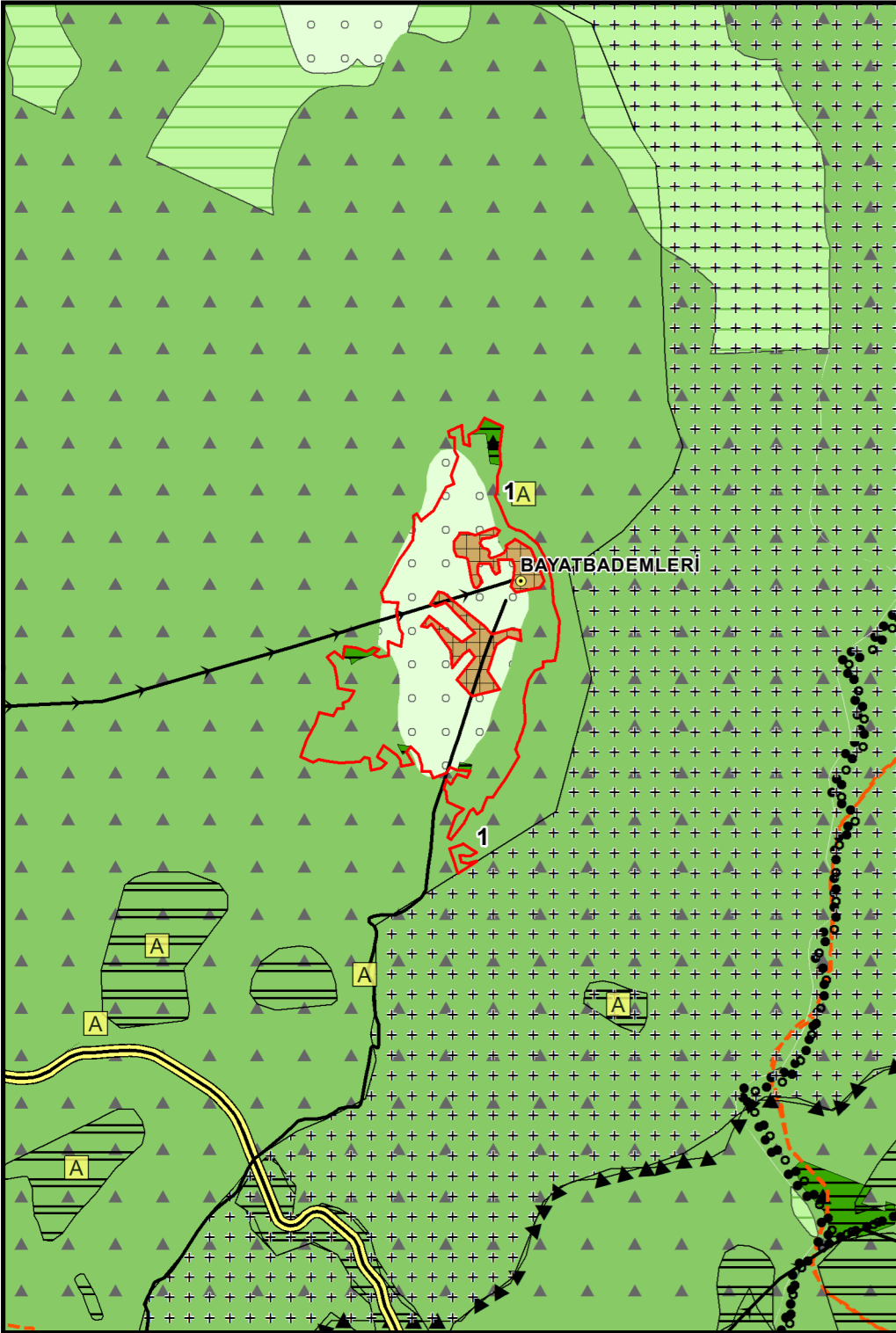

1/100000 ÇDP DEĞİŞİKLİĞİ (2019-ABB)

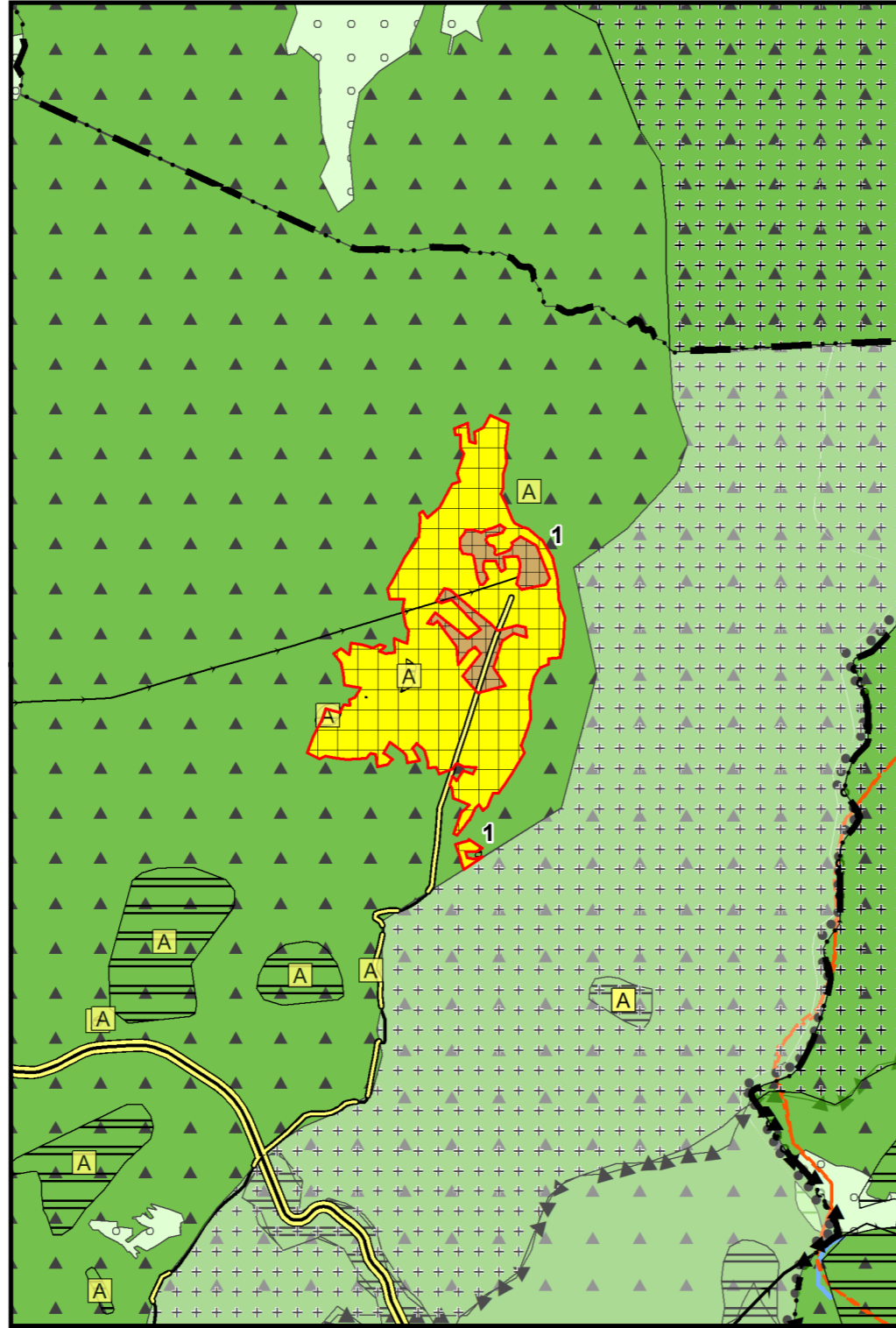

1/25000 NİP (2019-ABB)

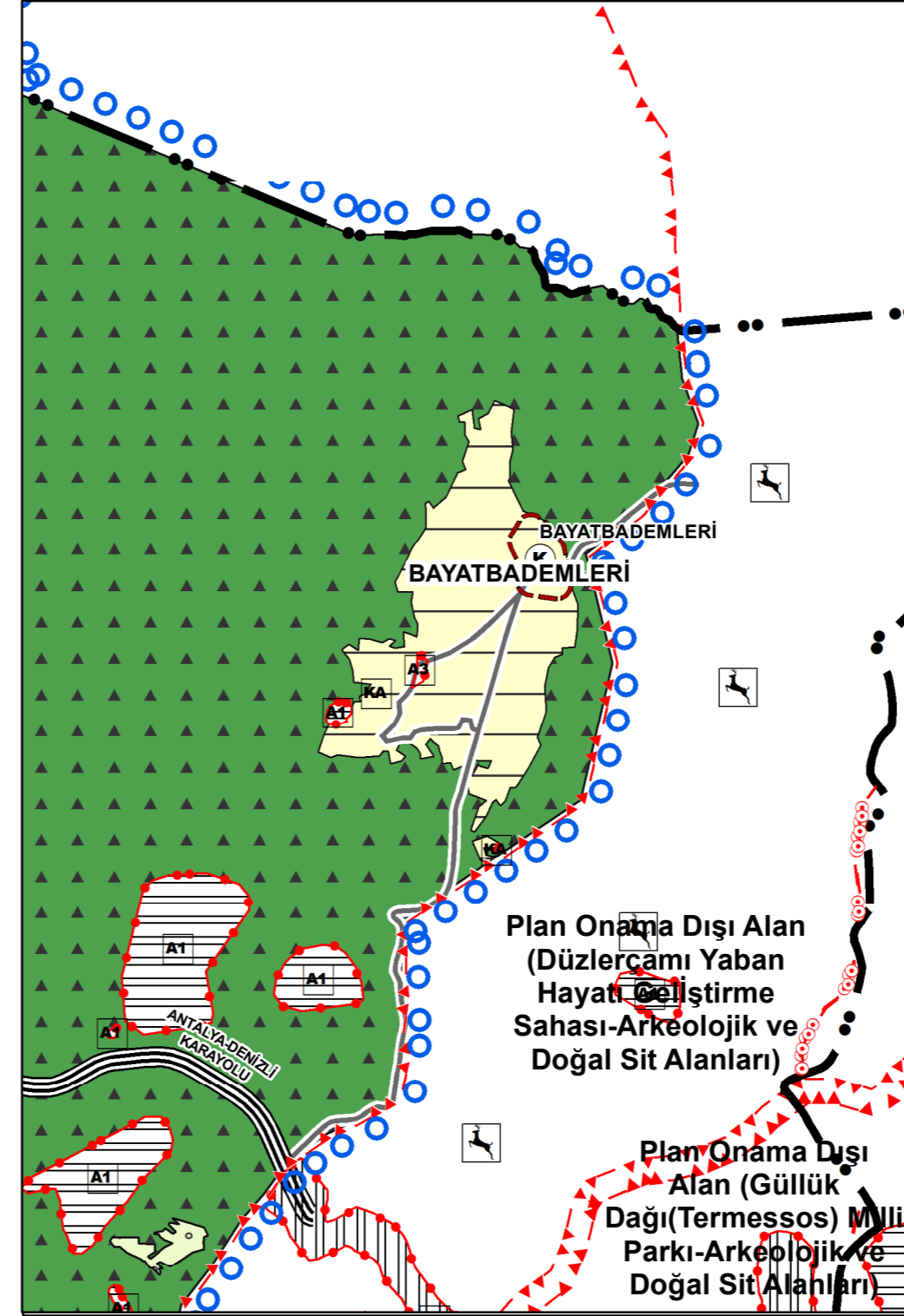

1/100.000 ÖLÇEKLİ ÇDP DEĞİŞİKLİĞİ (2022)

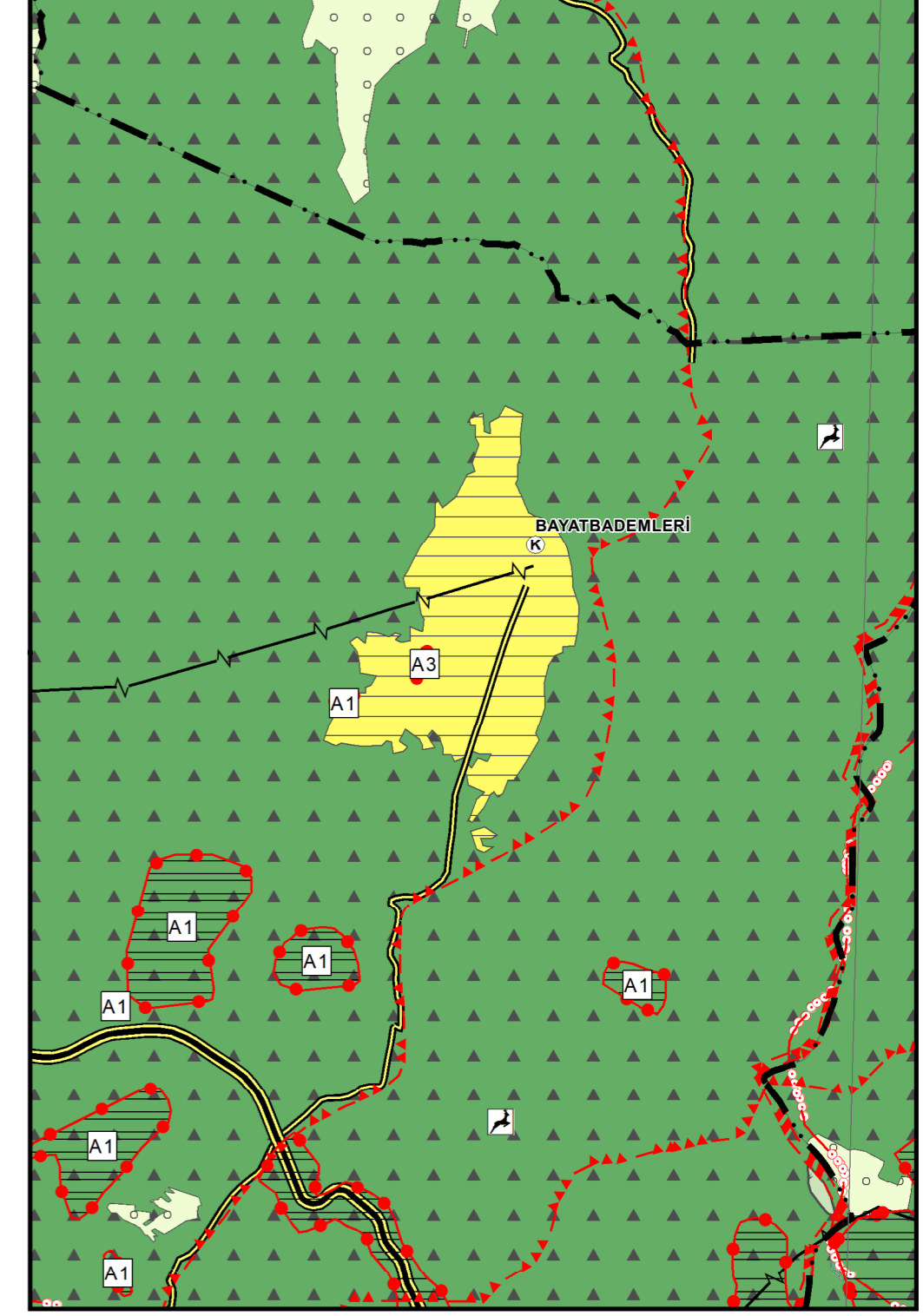

AÇIKLAMA:

*ÇŞB TARAFINDAN 27.08.2015 TARİHİNDE MÜLGA 644 SAYILI ÇEVRE VE ŞEHİRCİLİK BAKANLIĞININ TEŞKİLAT VE GÖREVLERİ HAKKINDAKİ KHK'NİN 7. MADDESİ UYARINCA ONAYLANAN ANTALYA-BURDUR-ISPARTA PLANLAMA BÖLGESİ 1/100000 ÖLÇEKLİ ÇEVRE DÜZENİ PLANI

1-ABB 11.03.2019-173 SAYILI KARARIYLA ONAYLANAN, 10.09.2019-494 SAYILI KARARI İLE KESİNLEŞEN KORKUTELİ İLÇESİ 1/100000 ÖLÇEKLİ ÇDP DEĞİŞİKLİĞİ, ABB 11.03.2019-174 SAYILI KARARIYLA ONAYLANAN VE 10.09.2019-495 SAYILI KARARI İLE KESİNLEŞEN KORKUTELİ İLÇESİ 1/25000 ÖLÇEKLİ NAZİM İMAR PLANINA UYGUN OLARAK DÜZENLENMİŞTİR.

ABB 11.03.2019-174 SAYILI KARARIYLA ONAYLANAN VE 10.09.2019-495 SAYILI KARARI İLE KESİNLEŞEN KORKUTELİ İLÇESİ 1/25000 ÖLÇEKLİ NAZİM İMAR PLANI

ANTALYA BÜYÜKŞEHİR BELEDİYE (ABB) MECLİSİNCE 2017-2021 YILLARI ARASINDA ONAYLANAN/KESİNLEŞTİRİLEN VE BU SÜREÇTE DEĞİŞİKLİK/ REVİZYON YAPILAN 1/25.000 ÖLÇEKLİ NAZİM İMAR PLANI (NİP) KARARLARININ, 1/100.000 ÖLÇEKLİ ÇDP'YE AKTARILMASINA YÖNELİK DÜZENLEME YAPILMIŞTIR.

***BU PLANDAKİ GÖSTERİMLER MEKANSAL PLANLAR YAPIM YÖNETMELİĞİNİN 10. MADDE HÜKÜMLERİNE İSTİNADEN REVİZE EDİLMİŞTİR.

1/100000 ÇDP(27-08-2015-ÇŞB)

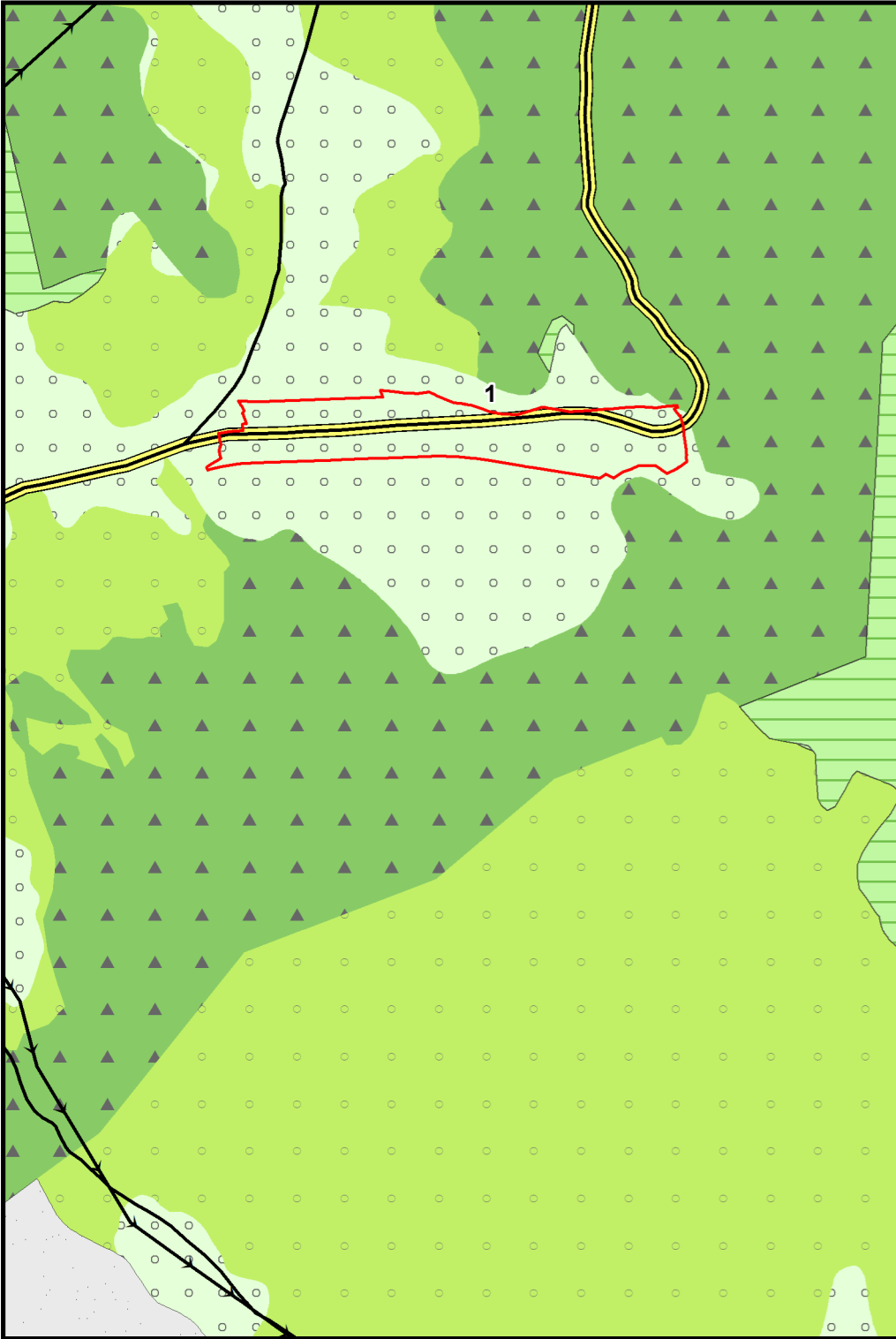

1/100000 ÇDP DEĞİŞİKLİĞİ (2019-ABB)

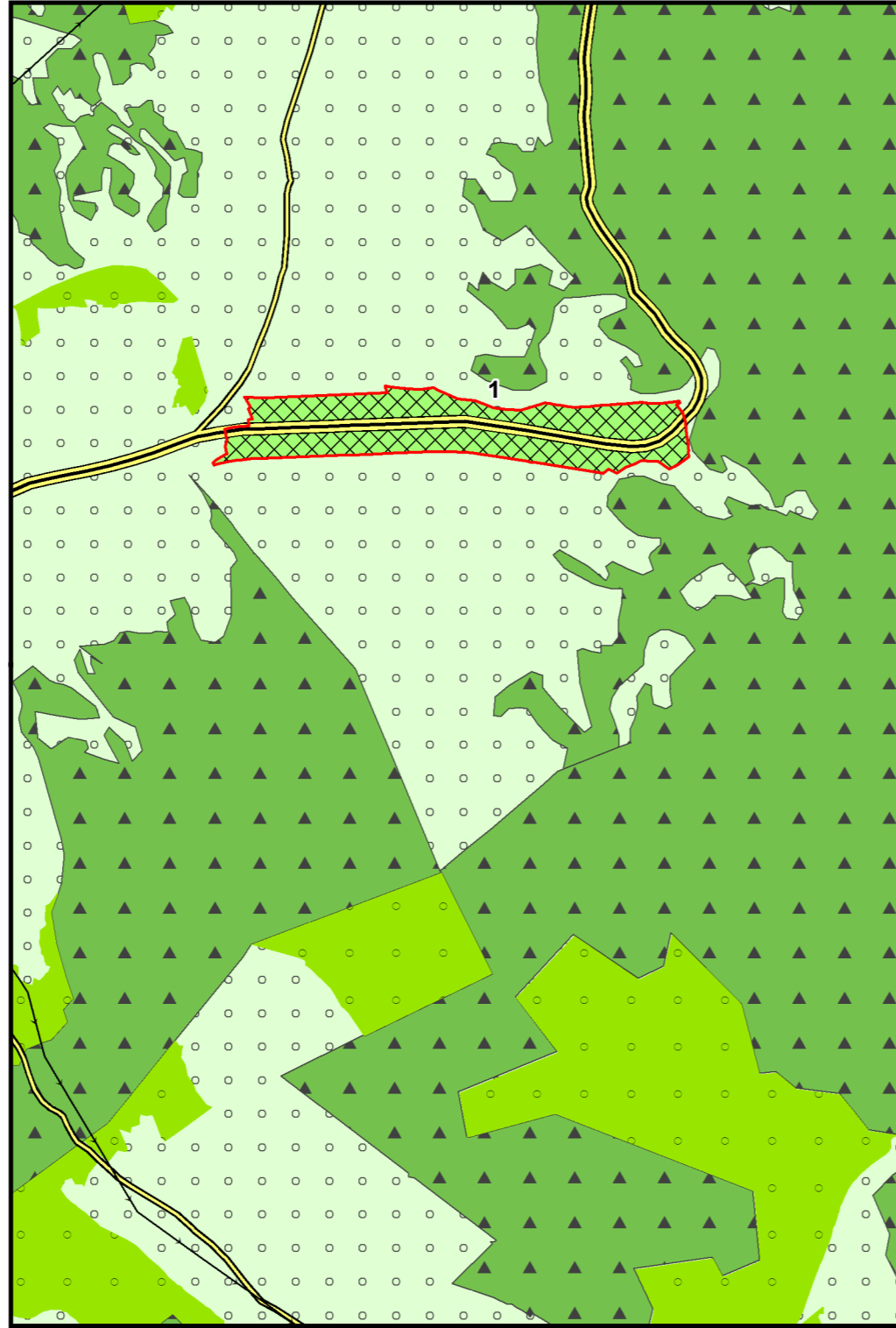

1/25000 NİP (2019-ABB)

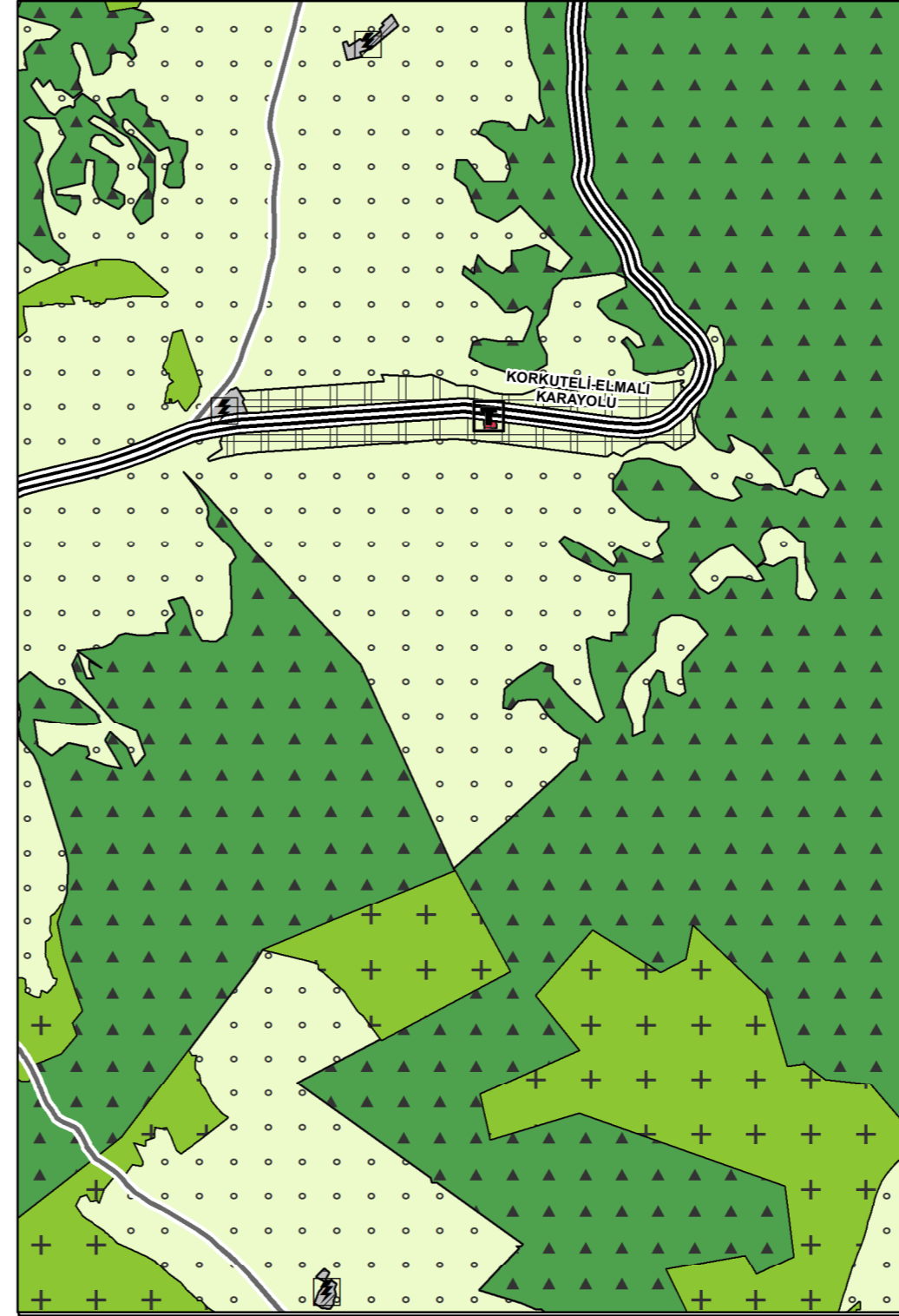

1/100.000 ÖLÇEKLİ ÇDP DEĞİŞİKLİĞİ (2022)

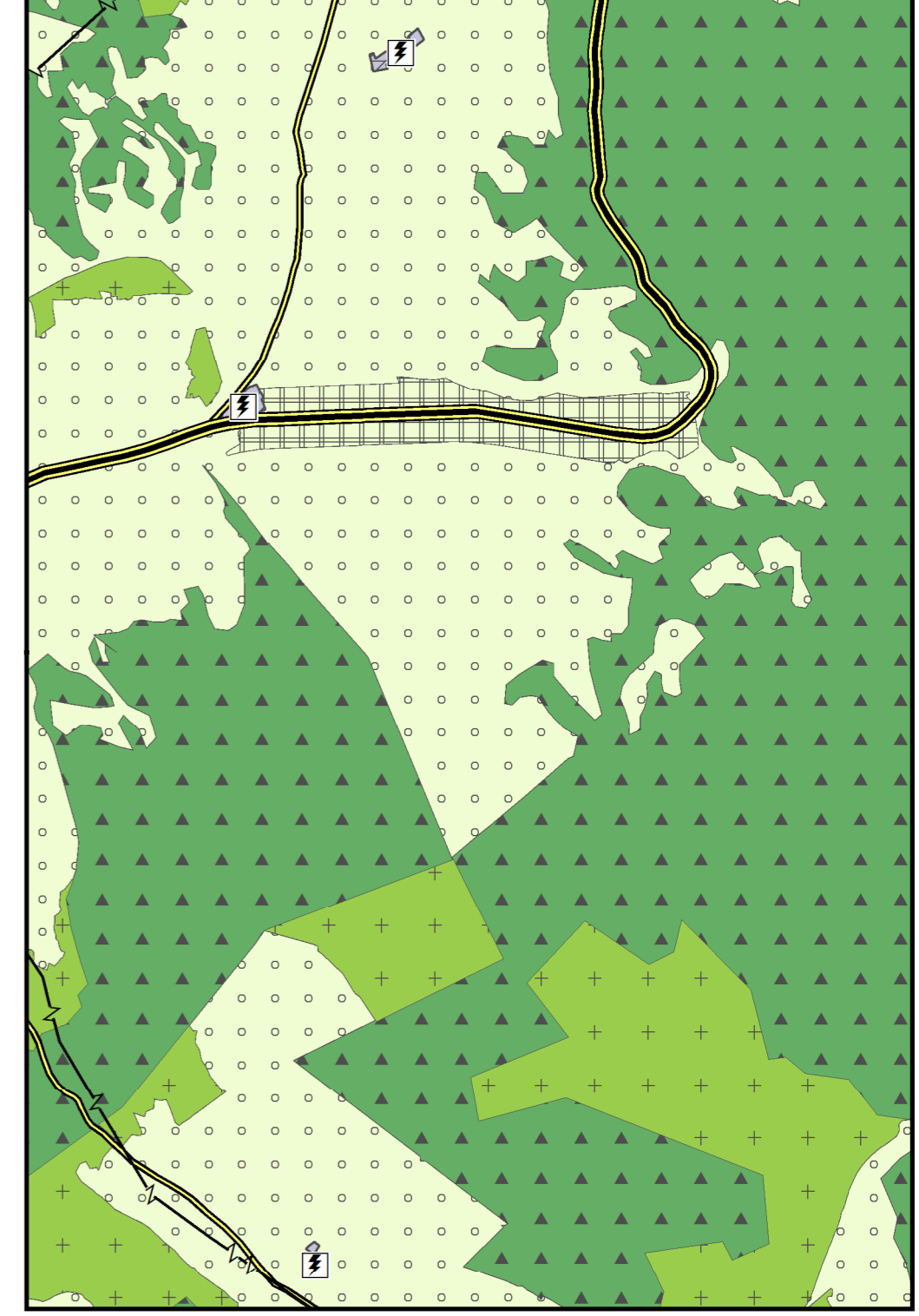

AÇIKLAMA:

*ÇŞB TARAFINDAN 27.08.2015 TARİHİNDE MÜLGA 644 SAYILI ÇEVRE VE ŞEHİRCİLİK BAKANLIĞININ TEŞKİLAT VE GÖREVLERİ HAKKINDAKİ KHK'NİN 7. MADDESİ UYARINCA ONAYLANAN ANTALYA-BURDUR-İSPARTA PLANLAMA BÖLGESİ 1/100000 ÖLÇEKLİ ÇEVRE DÜZENİ PLANI

1-ABB 11.03.2019-173 SAYILI KARARIYLA ONAYLANAN, 10.09.2019-494 SAYILI KARARI İLE KESİNLEŞEN KORKUTELİ İLÇESİ 1/100000 ÖLÇEKLİ ÇDP DEĞİŞİKLİĞİ, ABB 11.03.2019-174 SAYILI KARARIYLA ONAYLANAN VE 10.09.2019-495 SAYILI KARARI İLE KESİNLEŞEN KORKUTELİ İLÇESİ 1/25000 ÖLÇEKLİ NAZİM İMAR PLANINA UYGUN OLARAK DÜZENLENMİŞTİR.

ABB 11.03.2019-174 SAYILI KARARIYLA ONAYLANAN VE 10.09.2019-495 SAYILI KARARI İLE KESİNLEŞEN KORKUTELİ İLÇESİ 1/25000 ÖLÇEKLİ NAZİM İMAR PLANI

ANTALYA BÜYÜKŞEHİR BELEDİYE (ABB) MECLİSİNCE 2017-2021 YILLARI ARASINDA ONAYLANAN/KESİNLEŞTİRİLEN VE BU SÜREÇTE DEĞİŞİKLİK/ REVİZYON YAPILAN 1/25.000 ÖLÇEKLİ NAZİM İMAR PLANI (NİP) KARARLARININ, 1/100.000 ÖLÇEKLİ ÇDP'YE AKTARILMASINA YÖNELİK DÜZENLEME YAPILMIŞTIR.

1/100000 ÇDP(27-08-2015-ÇŞB)

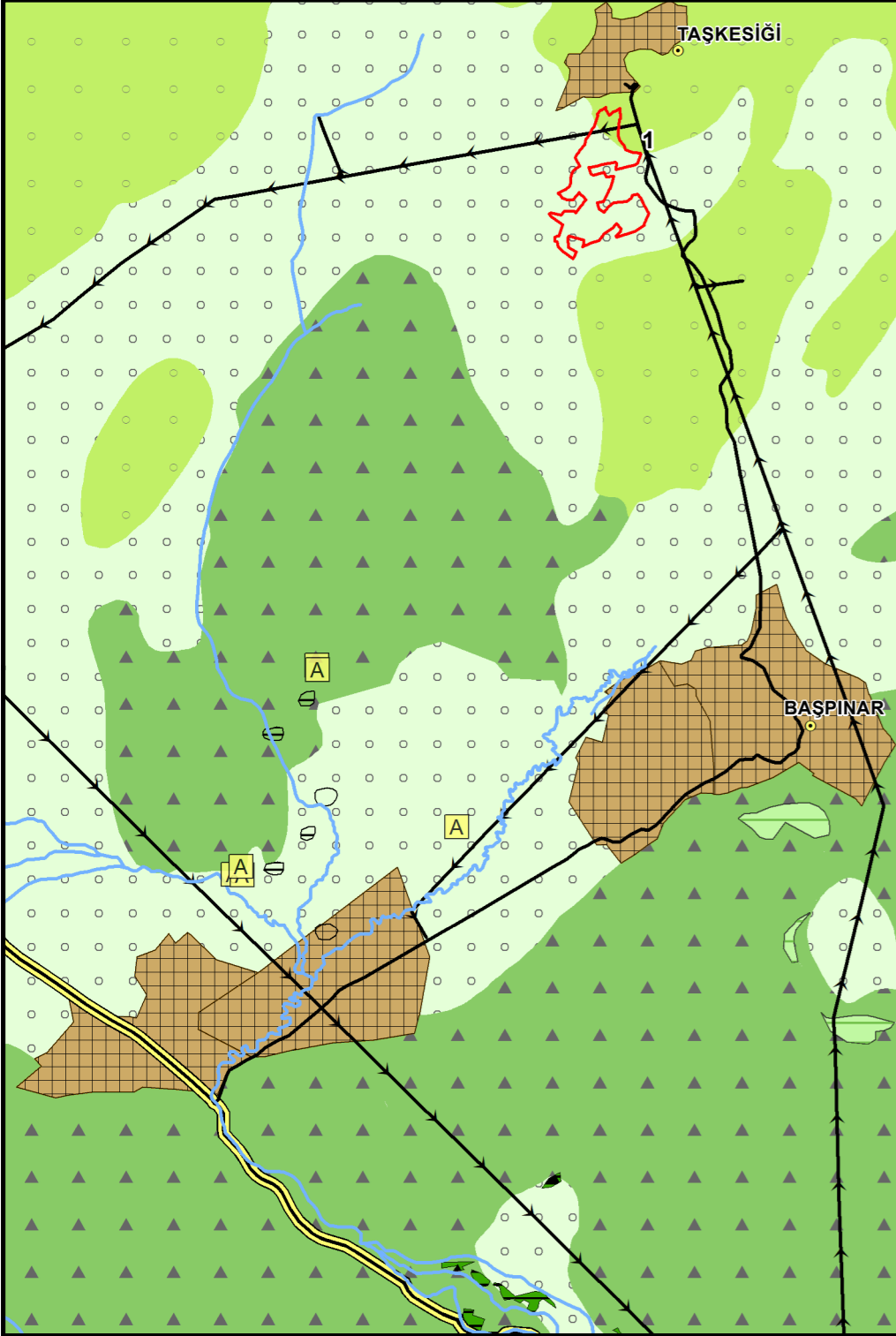

1/100000 ÇDP DEĞİŞİKLİĞİ (2019-ABB)

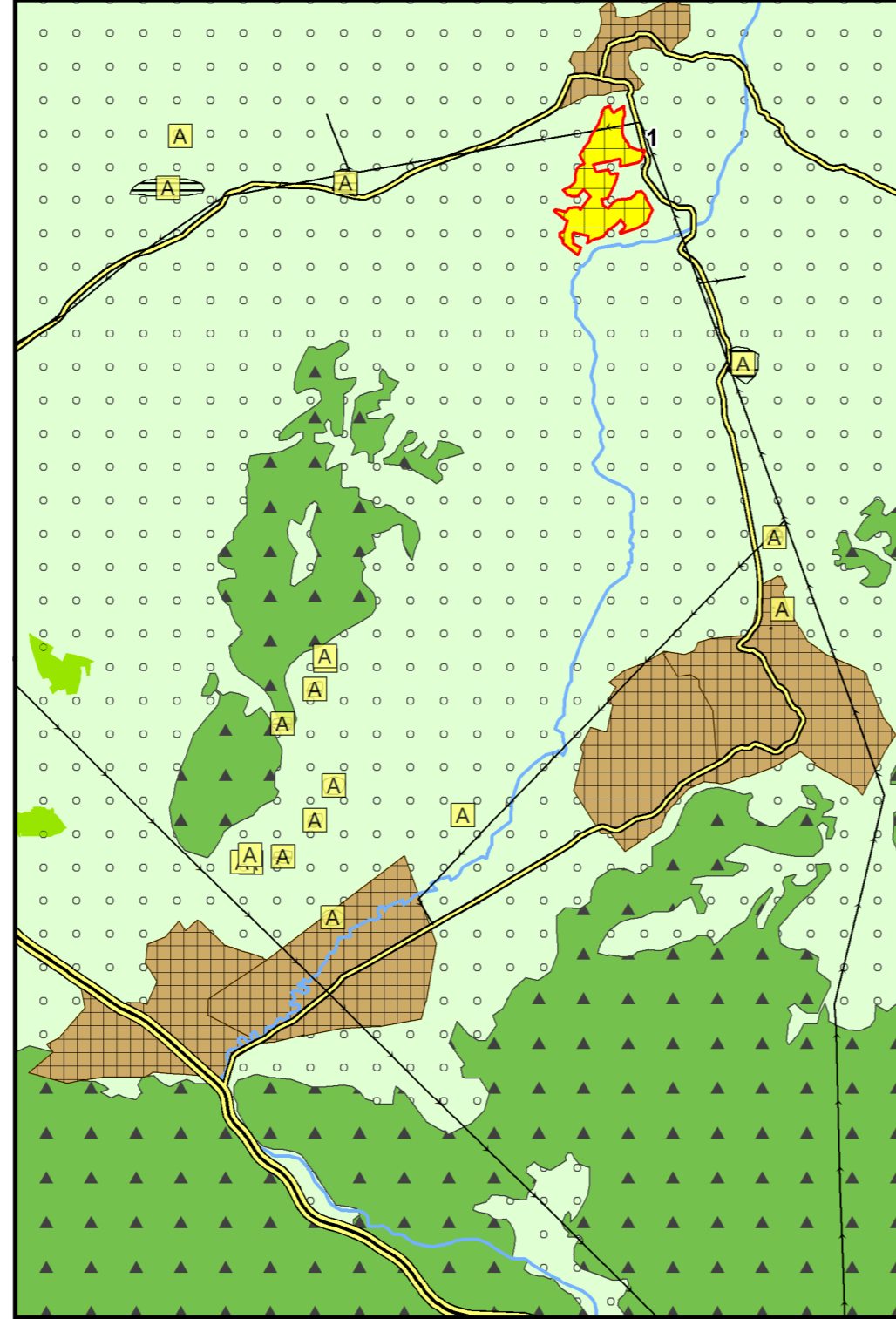

1/25000 NİP (2019-ABB)



1/100.000 ÖLÇEKLİ ÇDP DEĞİŞİKLİĞİ (2022)

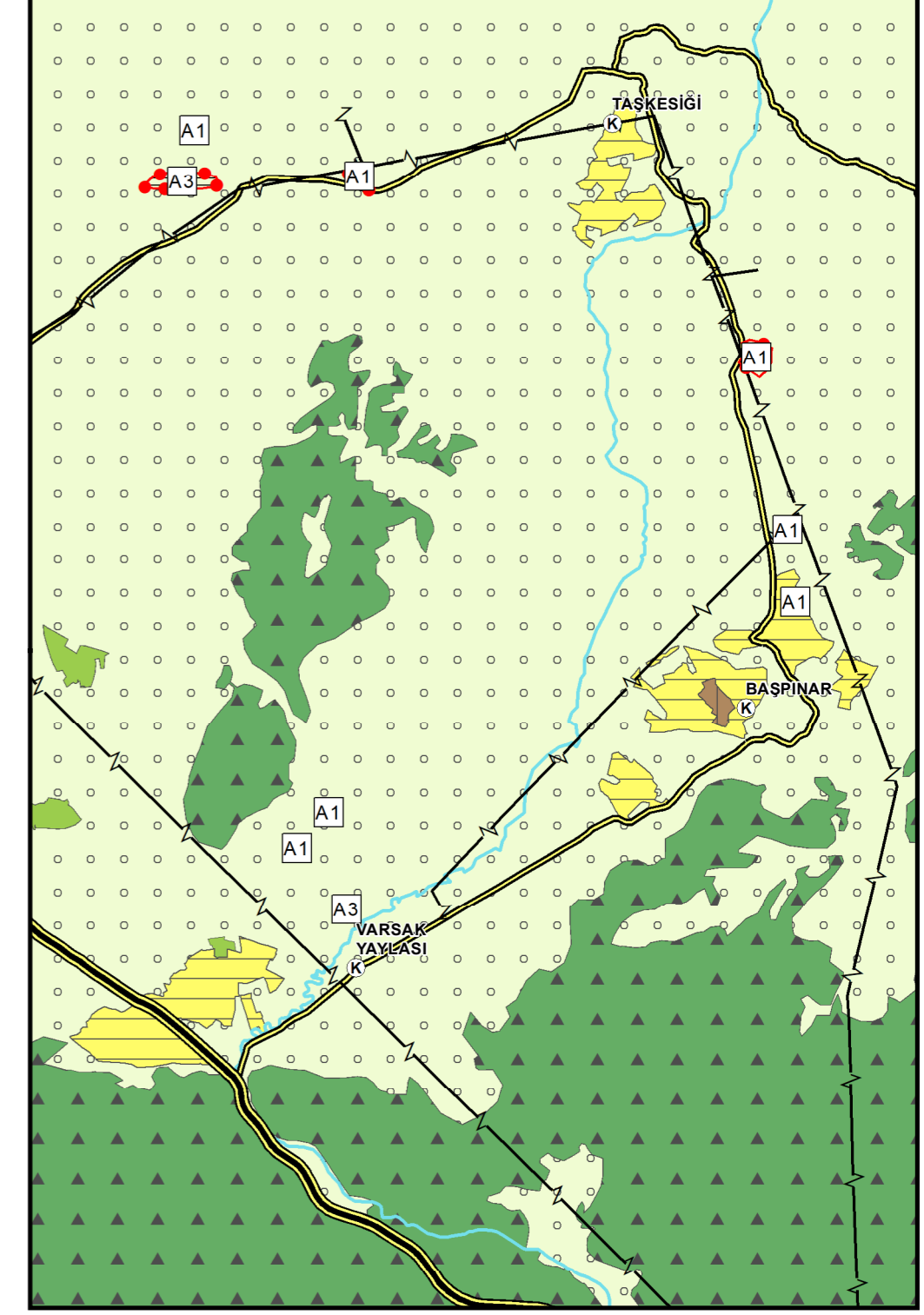

AÇIKLAMA:

*ÇŞB TARAFINDAN 27.08.2015 TARİHİNDE MÜLGA 644 SAYILI ÇEVRE VE ŞEHİRCİLİK BAKANLIĞININ TEŞKİLAT VE GÖREVLERİ HAKKINDAKİ KHK'NİN 7. MADDESİ UYARINCA ONAYLANAN ANTALYA-BURDUR-ISPARTA PLANLAMA BÖLGESİ 1/100000 ÖLÇEKLİ ÇEVRE DÜZENİ PLANI

1-ABB 11.03.2019-173 SAYILI KARARIYLA ONAYLANAN, 10.09.2019-494 SAYILI KARARI İLE KESİNLEŞEN KORKUTELİ İLÇESİ 1/100000 ÖLÇEKLİ ÇDP DEĞİŞİKLİĞİ, ABB 11.03.2019-174 SAYILI KARARIYLA ONAYLANAN VE 10.09.2019-495 SAYILI KARARI İLE KESİNLEŞEN KORKUTELİ İLÇESİ 1/25000 ÖLÇEKLİ NAZİM İMAR PLANINA UYGUN OLARAK DÜZENLENMİŞTİR.

ABB 11.03.2019-174 SAYILI KARARIYLA ONAYLANAN VE 10.09.2019-495 SAYILI KARARI İLE KESİNLEŞEN KORKUTELİ İLÇESİ 1/25000 ÖLÇEKLİ NAZİM İMAR PLANI

ANTALYA BÜYÜKŞEHİR BELEDİYE (ABB) MECLİSİNCE 2017-2021 YILLARI ARASINDA ONAYLANAN/KESİNLEŞTİRİLEN VE BU SÜREÇTE DEĞİŞİKLİK/ REVİZYON YAPILAN 1/25.000 ÖLÇEKLİ NAZİM İMAR PLANI (NİP) KARARLARININ, 1/100.000 ÖLÇEKLİ ÇDP'YE AKTARILMASINA YÖNELİK DÜZENLEME YAPILMIŞTIR.

1/100000 ÇDP(27-08-2015-ÇŞB)

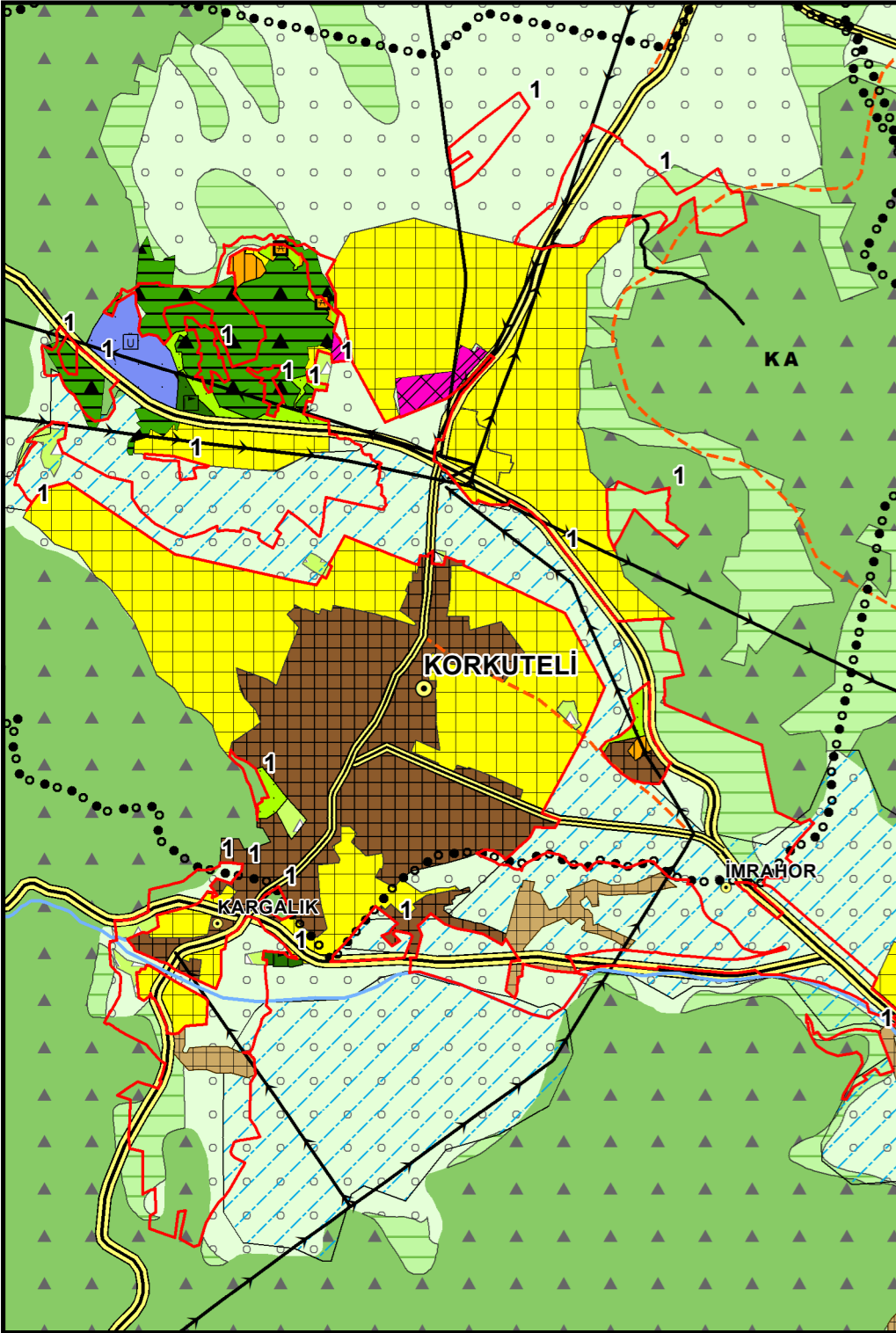

1/100000 ÇDP DEĞİŞİKLİĞİ (2019-ABB)

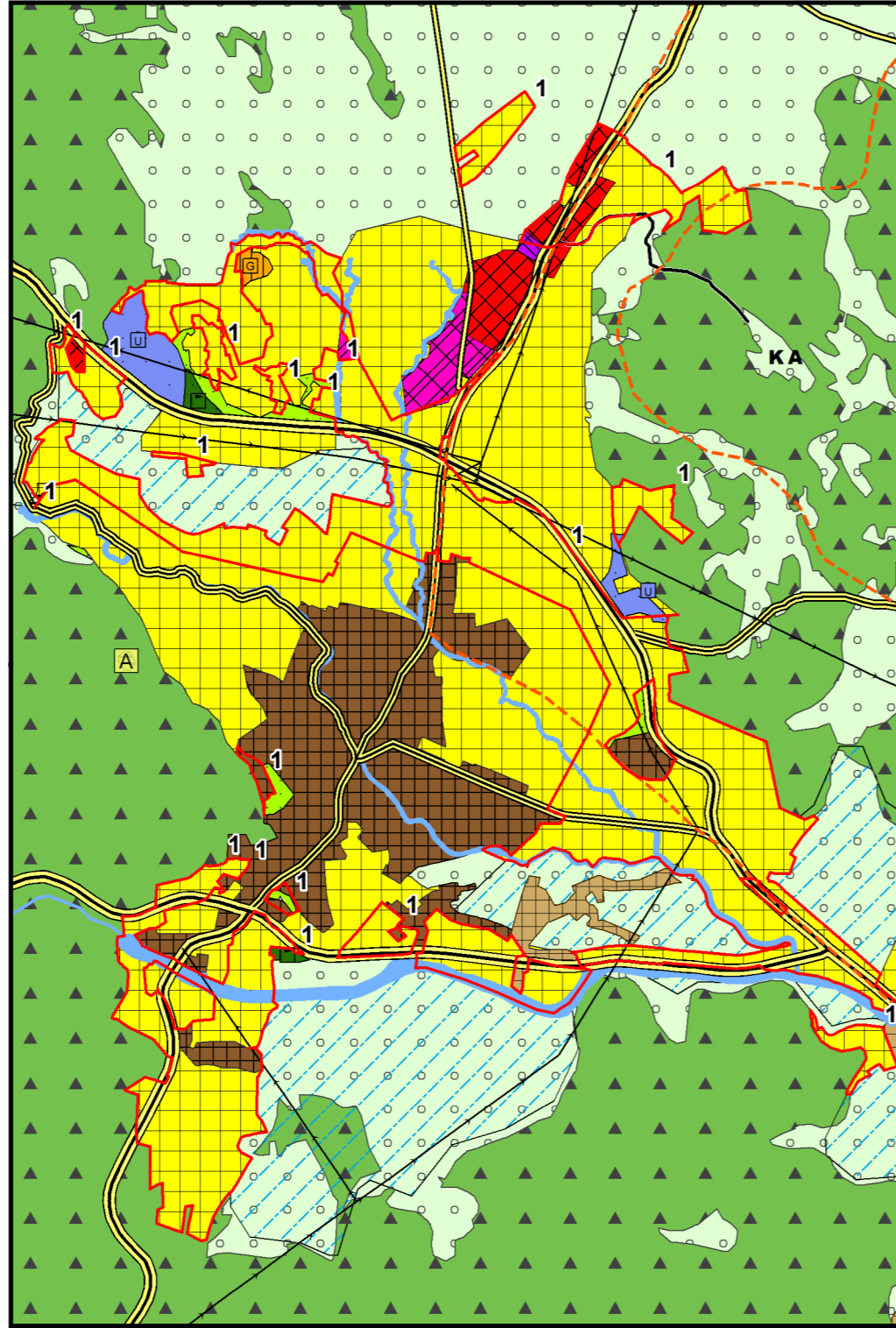

1/25000 NİP (2019-ABB)

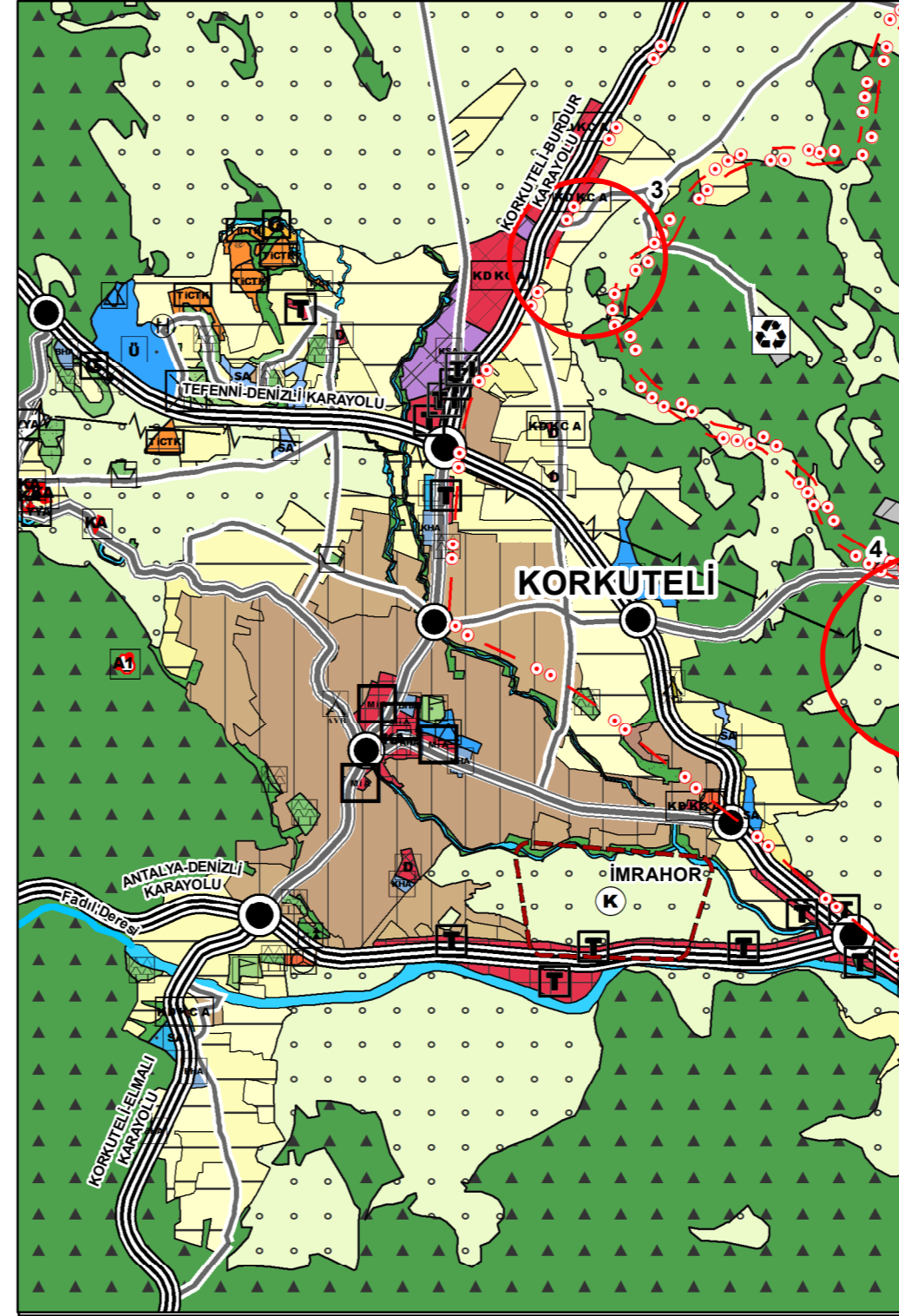

1/100.000 ÖLÇEKLİ ÇDP DEĞİŞİKLİĞİ (2022)

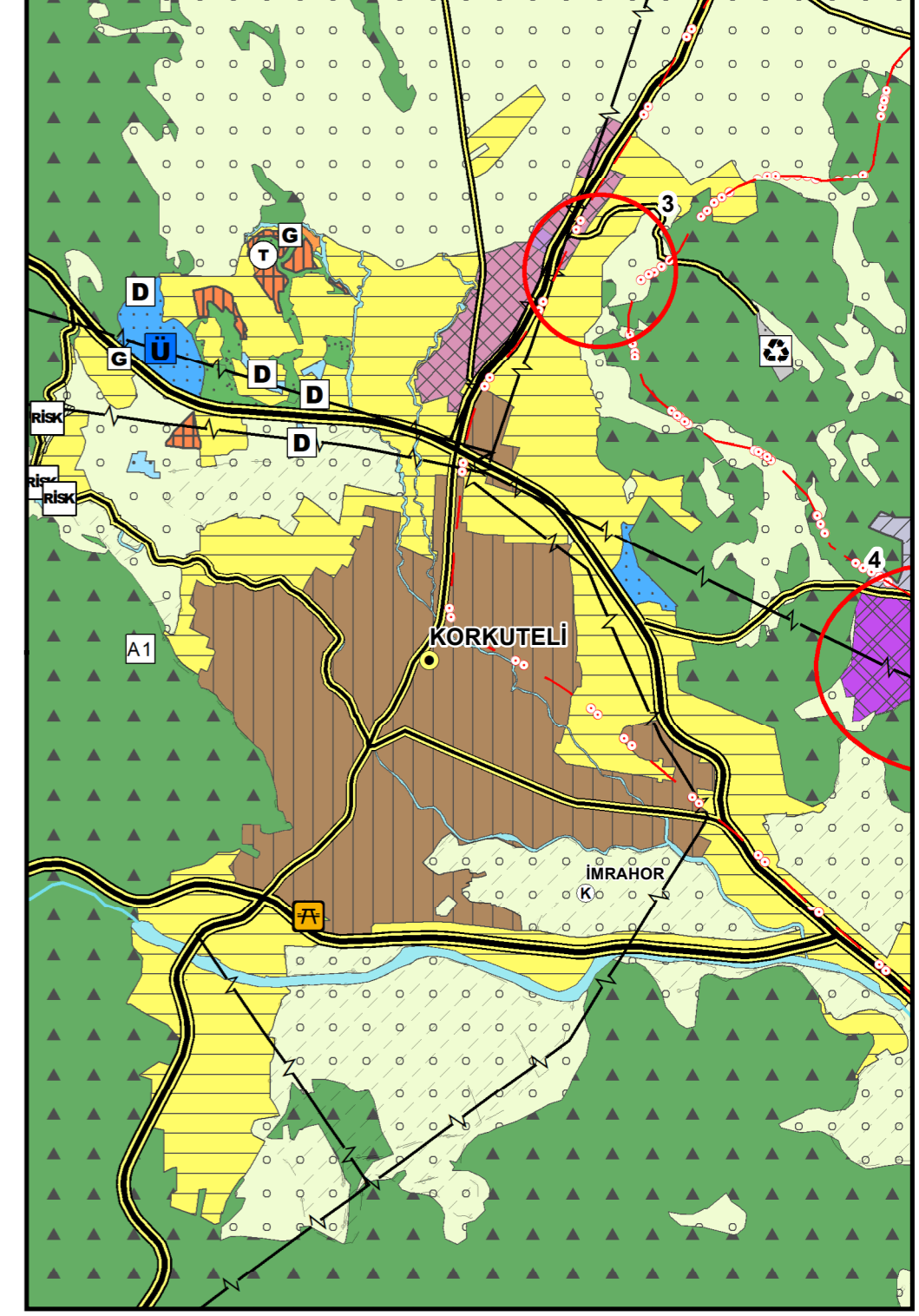

AÇIKLAMA:

*ÇŞB TARAFINDAN 27.08.2015 TARİHİNDE MÜLGA 644 SAYILI ÇEVRE VE ŞEHİRCİLİK BAKANLIĞININ TEŞKİLAT VE GÖREVLERİ HAKKINDAKİ KHK'NİN 7. MADDESİ UYARINCA ONAYLANAN ANTALYA-BURDUR-İSPARTA PLANLAMA BÖLGESİ 1/100000 ÖLÇEKLİ ÇEVRE DÜZENİ PLANI

1-ABB 11.03.2019-173 SAYILI KARARIYLA ONAYLANAN, 10.09.2019-494 SAYILI KARARI İLE KESİNLEŞEN KORKUTELİ İLÇESİ 1/100000 ÖLÇEKLİ ÇDP DEĞİŞİKLİĞİ, ABB 11.03.2019-174 SAYILI KARARIYLA ONAYLANAN VE 10.09.2019-495 SAYILI KARARI İLE KESİNLEŞEN KORKUTELİ İLÇESİ 1/25000 ÖLÇEKLİ NAZİM İMAR PLANINA UYGUN OLARAK DÜZENLENMİŞTİR.

ABB 11.03.2019-174 SAYILI KARARIYLA ONAYLANAN VE 10.09.2019-495 SAYILI KARARI İLE KESİNLEŞEN KORKUTELİ İLÇESİ 1/25000 ÖLÇEKLİ NAZİM İMAR PLANI

3-ANTALYA BÜYÜKŞEHİR BELEDİYE BAŞKANLIĞINA İLETİLEN TARIM DIŞI AMAÇLI KULLANIMA UYGUN GÖRÜŞÜ DOĞRULTUSUNDA YÜRÜRLÜKTE BULUNAN 1/100.000 ÖLÇEKLİ ÇDP KARARLARINA UYGUN OLACAK ŞEKİLDE DÜZENLENMİŞTİR.

4-ÇEVRE VE ŞEHİRCİLİK BAKANLIĞI'NCA 14.05.2020 TARİHİNDE ONAYLANAN ANTALYA-BURDUR-İSPARTA PLANLAMA BÖLGESİ 1/100.000 ÖLÇEKLİ ÇEVRE DÜZENİ PLANI DEĞİŞİKLİĞİ DOĞRULTUSUNDA ARAZİ KULLANIM KARARLARI GÜNCELLENMİŞTİR.

**AYRICA, 23/03/2015 TARİHİNDE ONAYLANARAK GELEN İTİRAZLARIN DEĞERLENDİRİLDİĞİ VE 27/08/2015 TARİHİNDE TEKRAR ONAYLANAN 1/100.000 ÖLÇEKLİ ÇEVRE DÜZENİ PLANINA AÇILAN E: 2015/11397 VE E: 2015/5974 ESAS NOLU DAVALARDA ALINAN K:2020/13034 VE K:2020/13035 SAYILI KARARLAR İLE KORKUTELİ YERLEŞİMİNDE "SADECE UYDU GÖRÜNTÜSÜNE UYUMLULUK GİBİ BİR ÖLÇÜT İLE DEĞERLENDİRİLMESİNİN PLANLAMA İLKELERİNE AYKIRILIK TAŞIDIĞI" GEREKÇESİYLE VERİLEN İPTAL KARARLARI DA GÖZ ÖNÜNDE BULUNDURULARAK KORKUTELİ İLÇESİNDE ONAYLI ALT ÖLÇEKLİ İMAR PLANLARI İRDELENEREK BELİRLENEN İHTİYAÇLAR DOĞRULTUSUNDA OLUŞTURULAN KARARLAR PLANLA YANSITILMIŞTIR.

***BU PLANDAKİ GÖSTERİMLER MEKANSAL PLANLAR YAPIM YÖNETMELİĞİNİN 10. MADDE HÜKÜMLERİNE İSTİNADEN REVİZE EDİLMİŞTİR.

1/100000 ÇDP(27-08-2015-ÇŞB)

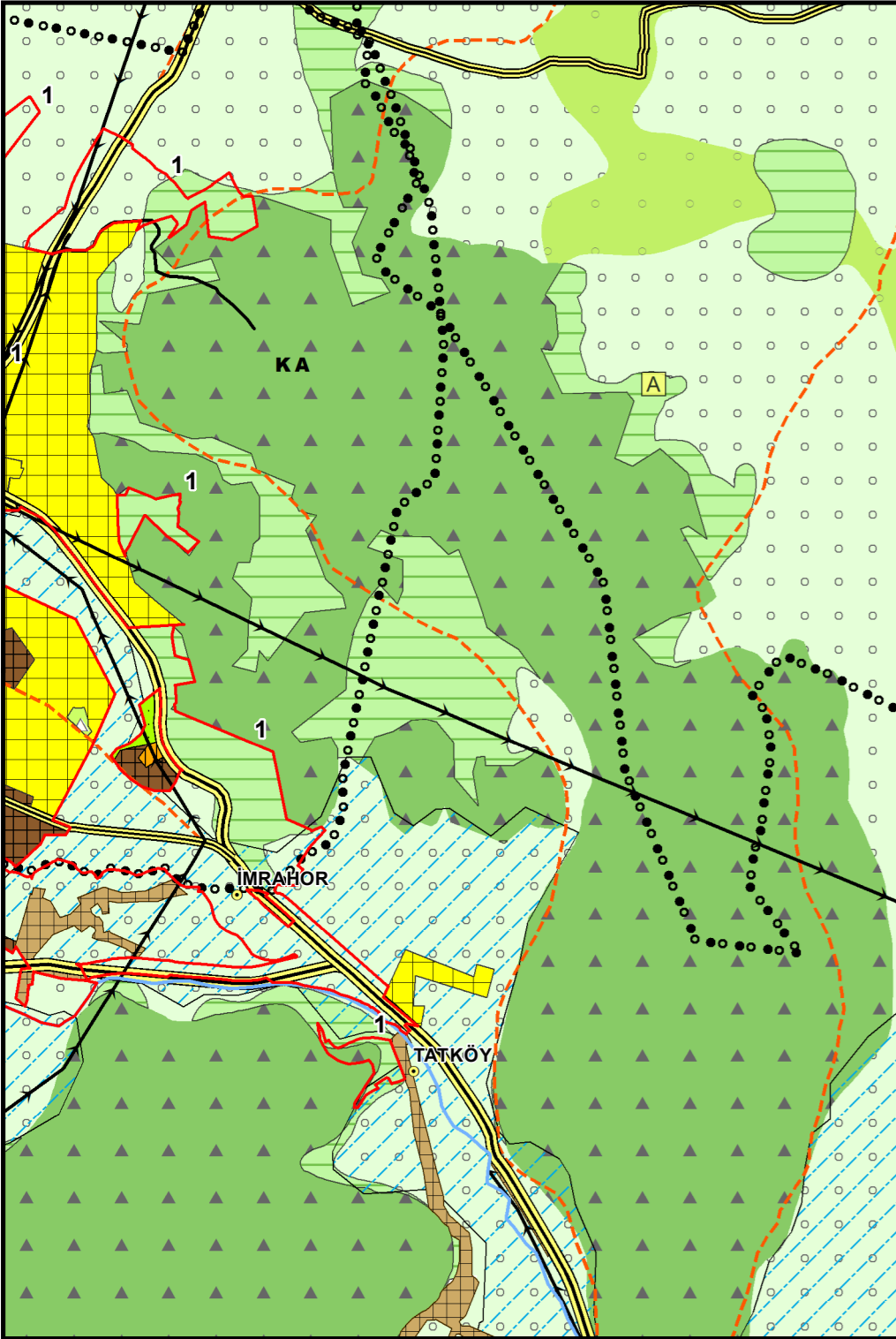

1/100000 ÇDP DEĞİŞİKLİĞİ (2019-ABB)

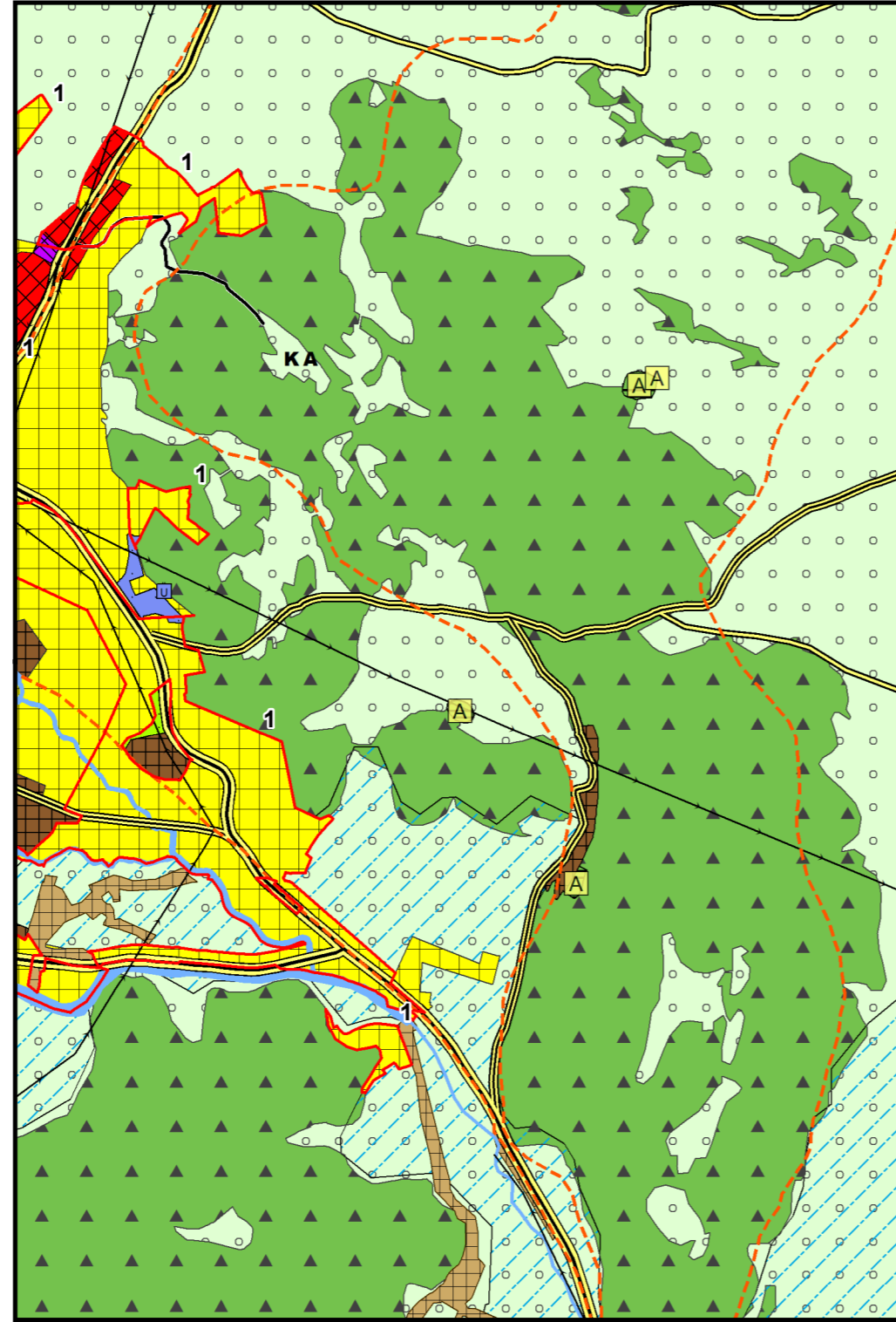

1/25000 NİP (2019-ABB)

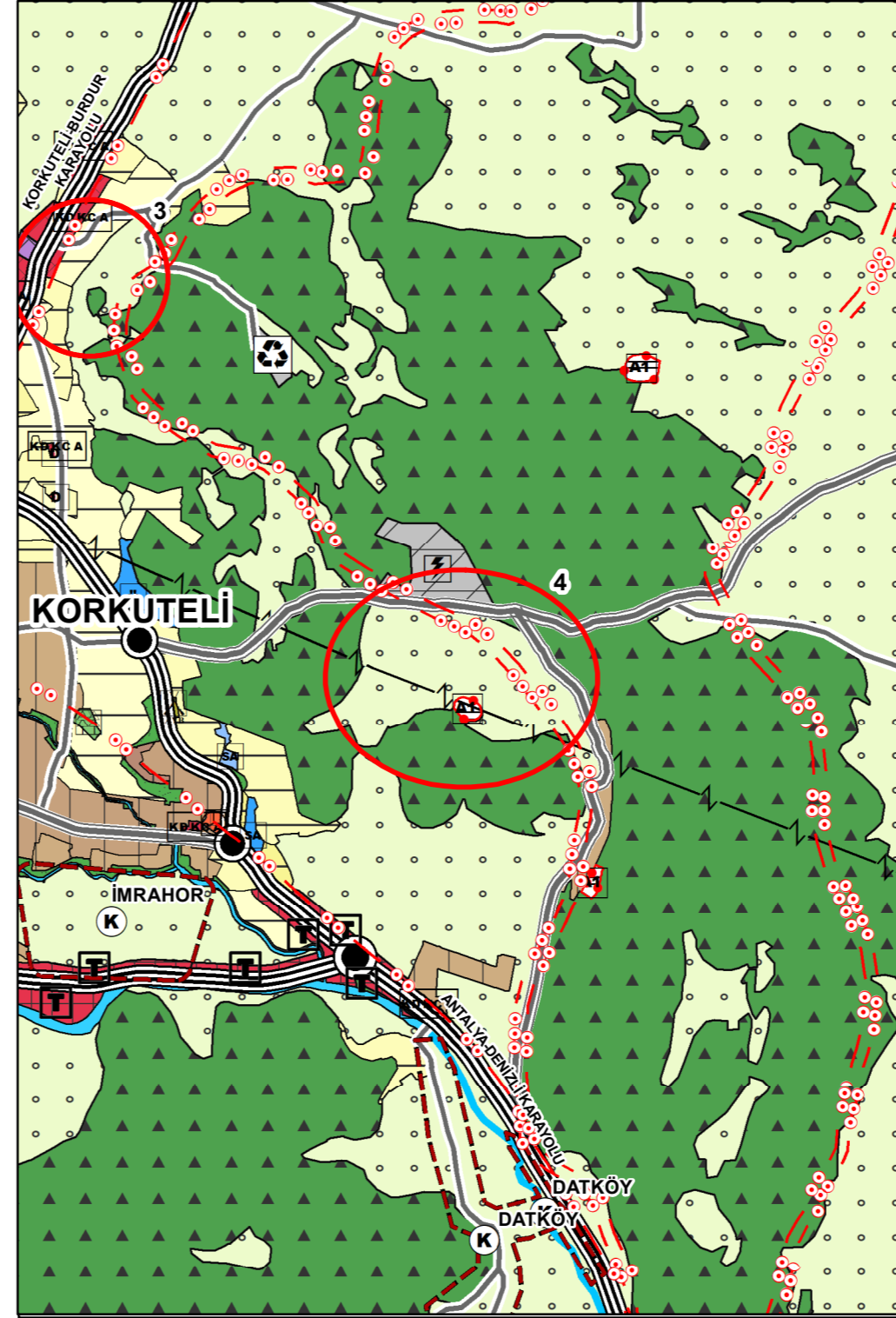

1/100.000 ÖLÇEKLİ ÇDP DEĞİŞİKLİĞİ (2022)

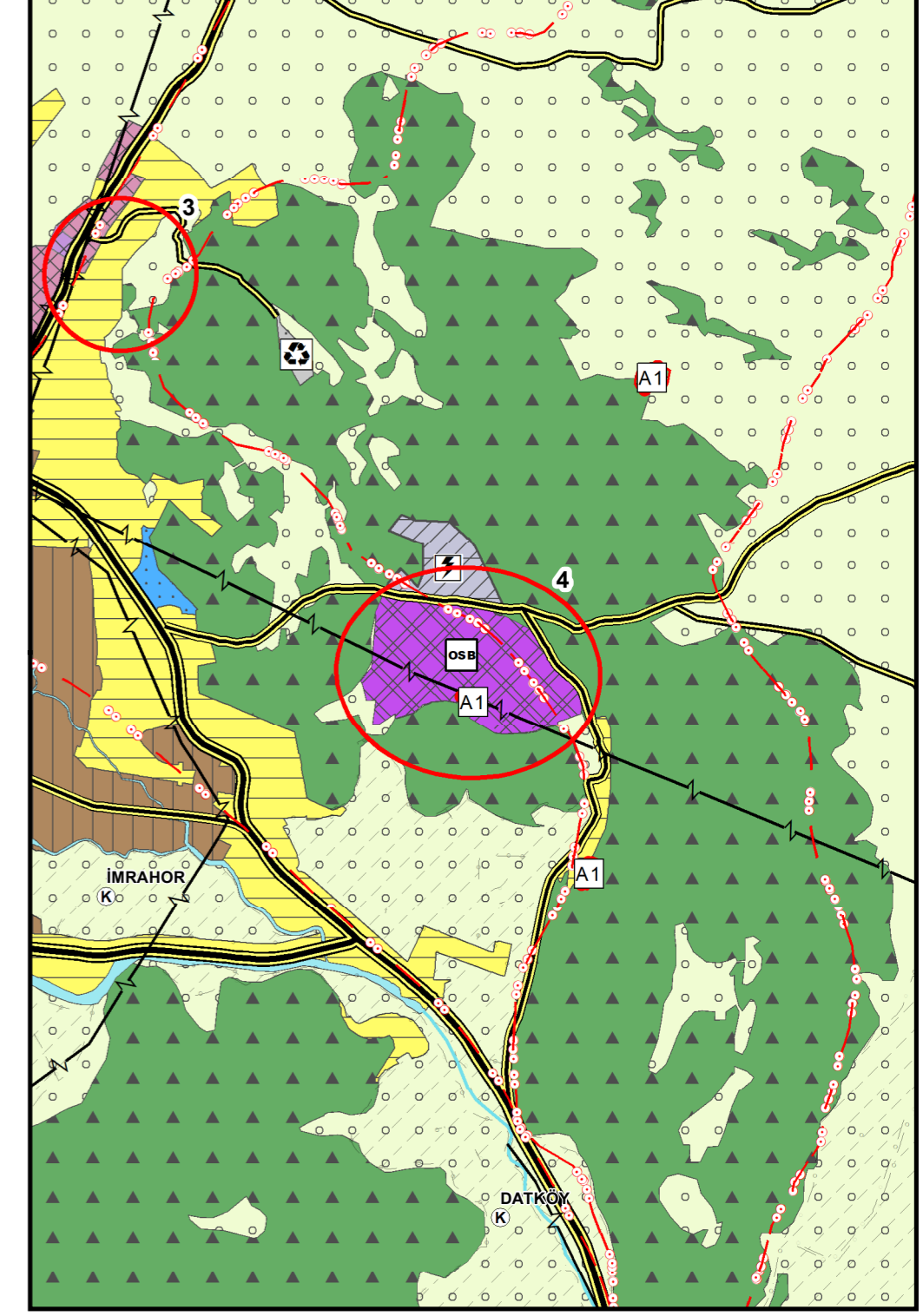

AÇIKLAMA:

*ÇŞB TARAFINDAN 27.08.2015 TARİHİNDE MÜLGA 644 SAYILI ÇEVRE VE ŞEHİRCİLİK BAKANLIĞININ TEŞKİLAT VE GÖREVLERİ HAKKINDAKİ KHK'NİN 7. MADDESİ UYARINCA ONAYLANAN ANTALYA-BURDUR-İSPARTA PLANLAMA BÖLGESİ 1/100000 ÖLÇEKLİ ÇEVRE DÜZENİ PLANI

1-ABB 11.03.2019-173 SAYILI KARARIYLA ONAYLANAN, 10.09.2019-494 SAYILI KARARI İLE KESİNLEŞEN KORKUTELİ İLÇESİ 1/100000 ÖLÇEKLİ ÇDP DEĞİŞİKLİĞİ, ABB 11.03.2019-174 SAYILI KARARIYLA ONAYLANAN VE 10.09.2019-495 SAYILI KARARI İLE KESİNLEŞEN KORKUTELİ İLÇESİ 1/25000 ÖLÇEKLİ NAZİM İMAR PLANINA UYGUN OLARAK DÜZENLENMİŞTİR.

ABB 11.03.2019-174 SAYILI KARARIYLA ONAYLANAN VE 10.09.2019-495 SAYILI KARARI İLE KESİNLEŞEN KORKUTELİ İLÇESİ 1/25000 ÖLÇEKLİ NAZİM İMAR PLANI

3-ANTALYA BÜYÜKŞEHİR BELEDİYE BAŞKANLIĞINA İLETİLEN TARIM DIŞI AMAÇLI KULLANIMA UYGUN GÖRÜŞÜ DOĞRULTUSUNDA YÜRÜRLÜKTE BULUNAN 1/100.000 ÖLÇEKLİ ÇDP KARARLARINA UYGUN OLACAK ŞEKİLDE DÜZENLENMİŞTİR.

4-ÇEVRE VE ŞEHİRCİLİK BAKANLIĞI'NCA 14.05.2020 TARİHİNDE ONAYLANAN ANTALYA BURDUR-İSPARTA PLANLAMA BÖLGESİ 1/100.000 ÖLÇEKLİ ÇEVRE DÜZENİ PLANI DEĞİŞİKLİĞİ DOĞRULTUSUNDA ARAZİ KULLANIM KARARLARI GÜNCELLENMİŞTİR.

***BU PLANDAKİ GÖSTERİMLER MEKANSAL PLANLAR YAPIM YÖNETMELİĞİNİN 10. MADDE HÜKÜMLERİNE İSTİNADEN REVİZE EDİLMİŞTİR.