



ANTALYA BÜYÜKŞEHİR BELEDİYESİ
İMAR VE ŞEHİRCİLİK DAİRESİ BAŞKANLIĞI
NAZIM PLAN ŞUBE MÜDÜRLÜĞÜ



T.C.
ÇEVRE, ŞEHİRCİLİK VE İKLİM DEĞİŞİKLİĞİ
BAKANLIĞI
MEKÂNSAL PLANLAMA GENEL MÜDÜRLÜĞÜ

ANTALYA-BURDUR-İSPARTA
1/100.000 ÖLÇEKLİ
ÇEVRE DÜZENİ PLANI DEĞİŞİKLİĞİ

DEMRE İLÇESİ



1/100000 ÇDP(27-08-2015-ÇŞB)

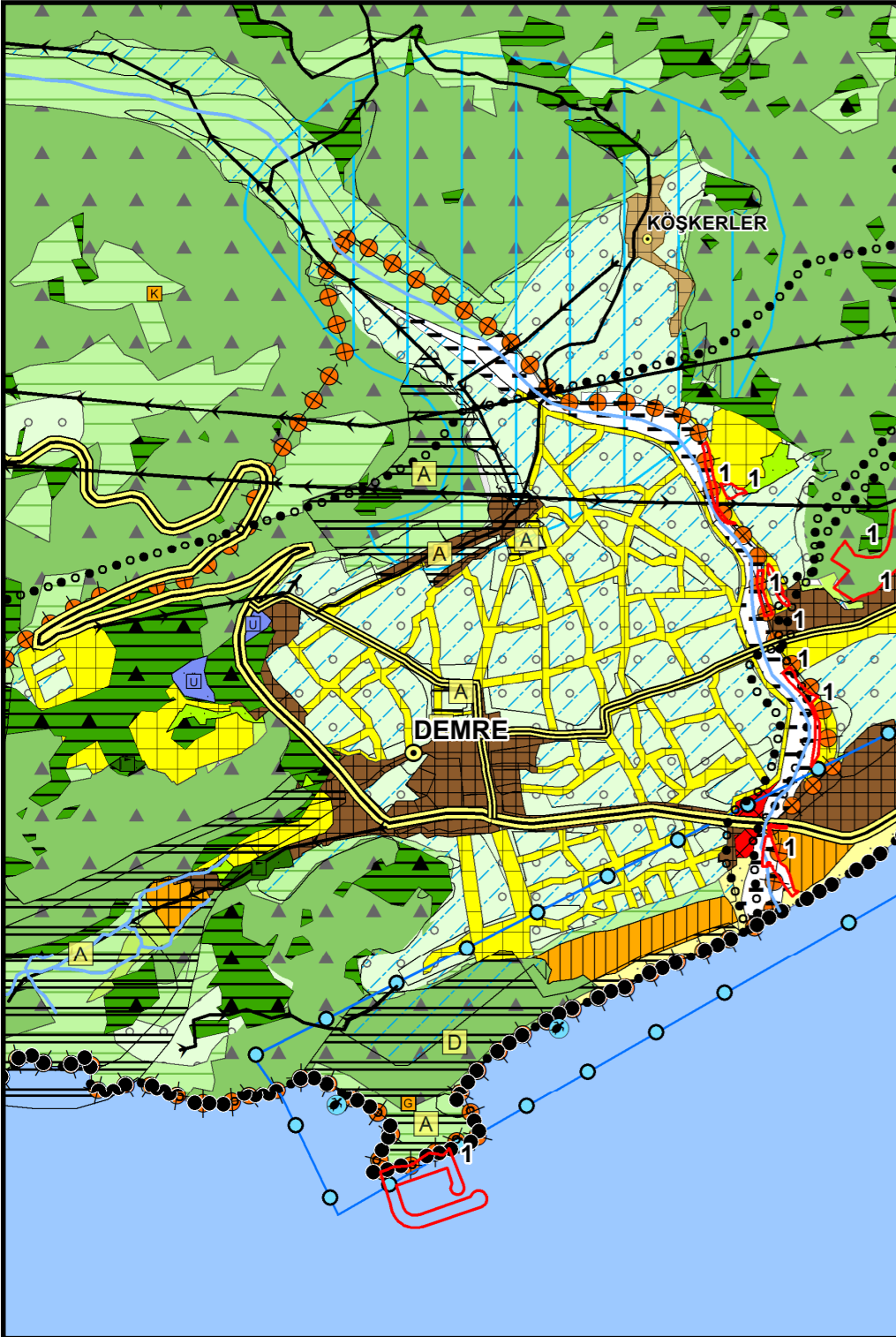

1/100000 ÇDP DEĞİŞİKLİĞİ (2018-ABB)

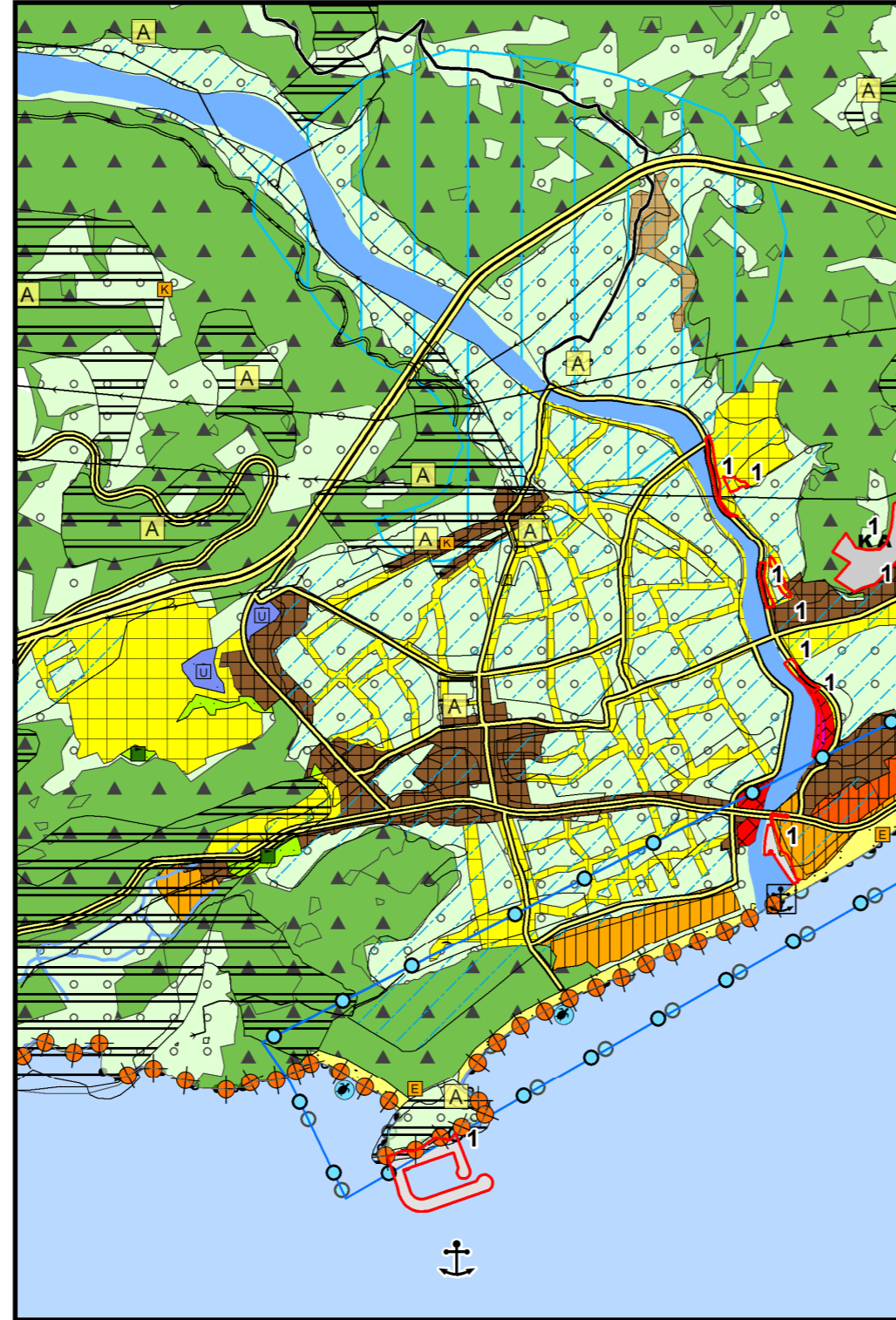

1/25000 ÇDP (2018-KTB)

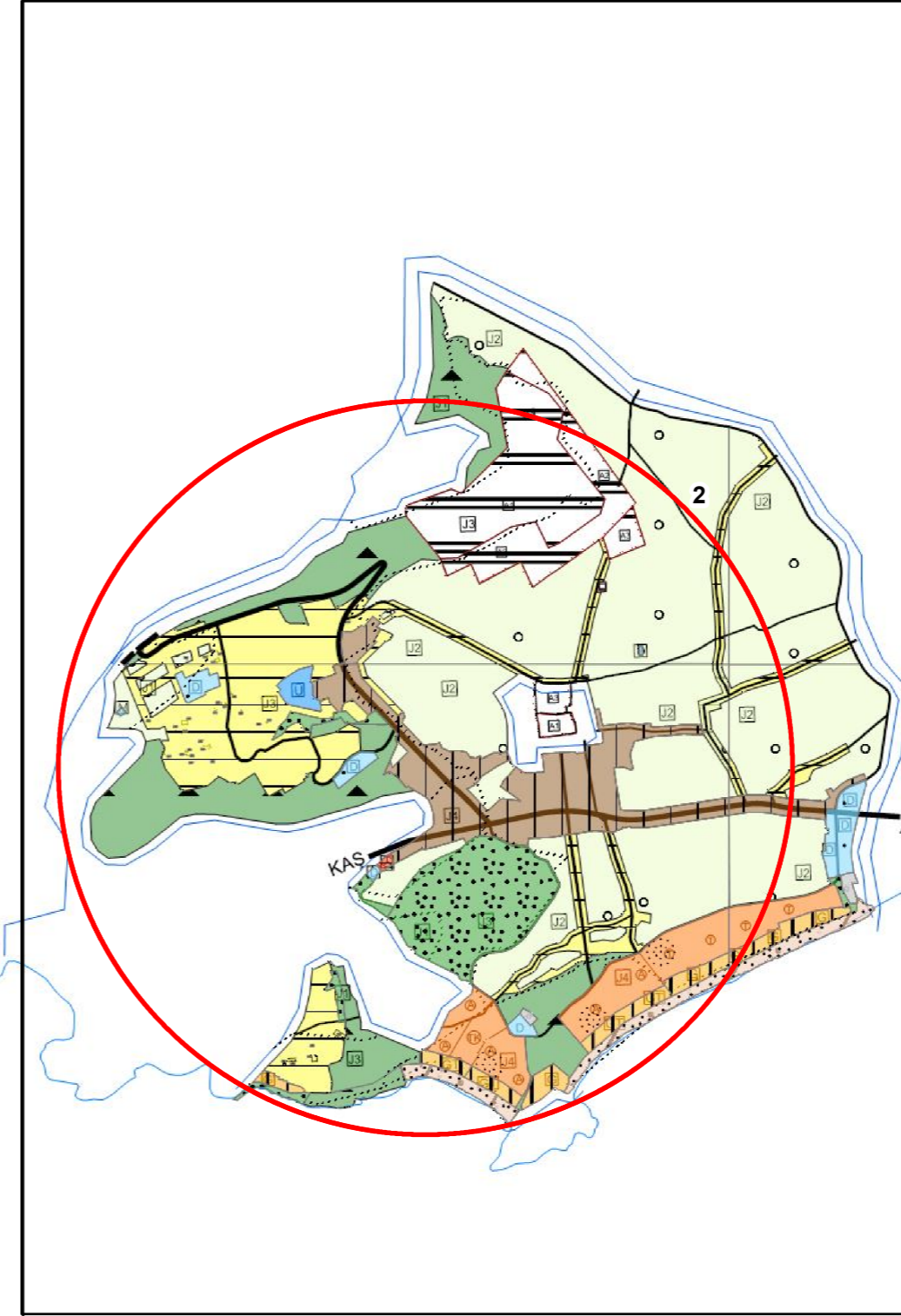

1/100.000 ÖLÇEKLİ ÇDP DEĞİŞİKLİĞİ (2022)

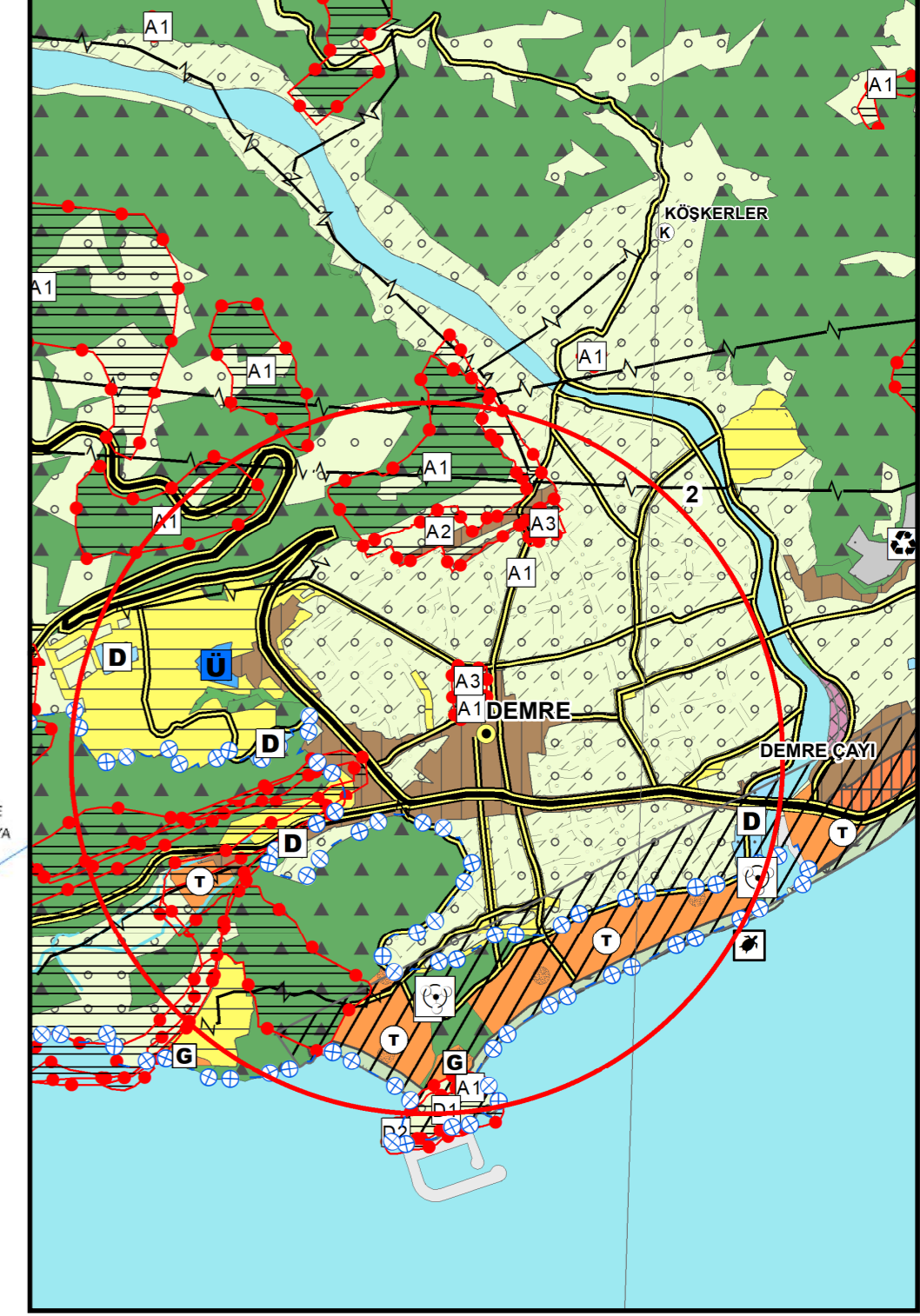

AÇIKLAMA:

*ÇŞB TARAFINDAN 27.08.2015 TARİHİNDE MÜLGA 644 SAYILI ÇEVRE VE ŞEHİRCİLİK BAKANLIĞININ TEŞKİLAT VE GÖREVLERİ HAKKINDAKİ KHK'NİN 7. MADDESİ UYARINCA ONAYLANAN ANTALYA-BURDUR-İSPARTA PLANLAMA BÖLGESİ 1/100000 ÖLÇEKLİ ÇEVRE DÜZENİ PLANI

1-ABB 08.05.2018-473 SAYILI KARARIYLA ONAYLANAN, DEMRE İLÇESİ 1/100000 ÖLÇEKLİ ÇDP DEĞİŞİKLİĞİ, ABB 08.05.2018-474 SAYILI KARARIYLA ONAYLANAN DEMRE İLÇESİ 1/25000 ÖLÇEKLİ NAZIM İMAR PLANINA UYGUN OLARAK DÜZENLENMİŞTİR.

26.07.2010 TARİH 27653 SAYILI RESMİ GAZETEDE YAYINLANARAK İLAN EDİLEN VE 13.09.2019 TARİH 30887 SAYILI RESMİ GAZETEDE İLAN EDİLEREK DARALTIMA YAPILMAK SURETİYLE SINIR DEĞİŞİKLİĞİ YAPILAN DEMRE KÜLTÜR VE TURİZM KORUMA VE GELİŞİM BÖLGESİ KAPSAMINDA KÜLTÜR VE TURİZM BAKANLIĞI YETKİSİNDE BULUNDUĞU SÜRE İÇERİSİNDE 1/25.000,1/5000 VE 1/1000 ÖLÇEKLİ PLANLAR 09.04.2018 TARİHİNDE KÜLTÜR VE TURİZM BAKANLIĞI TARAFINDAN ONAYLANMIŞTIR.

2-KÜLTÜR VE TURİZM BAKANLIĞI'NCA 09.04.2018 TARİHİNDE ONAYLANAN ANTALYA DEMRE KTKGB 1/25.000 ÖLÇEKLİ ÇEVRE DÜZENİ PLANI REVİZYONUNA GÖRE ARAZİ KULLANIM KARARLARI GÜNCELLENMİŞTİR.

*AYRICA, 23/03/2015 TARİHİNDE ONAYLANAN VE İTİRAZLARIN DEĞERLENDİRİLDİĞİ 27/08/2015 TARİHİNDE TEKRAR ONAYLANAN 1/100.000 ÖLÇEKLİ ÇEVRE DÜZENİ PLANINA AÇILAN E: 2015/11397 VE E: 2015/5974 ESAS NOLU DAVALARDA ALINAN K:2020/13034 VE K:2020/13035 SAYILI KARARLAR İLE DEMRE BEYMELEK YERLEŞME ALANININ "SADECE UYDU GÖRÜNTÜSÜNE UYUMLULUK GİBİ BİR ÖLÇÜT İLE DEĞERLENDİRİLMESİNİN PLANLAMA İLKELERİNE AYKIRILIK TAŞIDIĞI" GEREKÇESİYLE VERİLEN İPTAL KARARLARI DA GÖZ ÖNÜNDE BULUNDURULARAK BEYMELEK YERLEŞMESİNDE ONAYLI ALT ÖLÇEKLİ İMAR PLANLARI İRDELENEREK OLUŞTURULAN KARARLAR PLANLA YANSITILMIŞTIR

***BU PLANDAKİ GÖSTERİMLER MEKANSAL PLANLAR YAPIM YÖNETMELİĞİNİN 10. MADDE HÜKÜMLERİNE İSTİNADEN REVİZE EDİLMİŞTİR.

1/100000 ÇDP(27-08-2015-ÇŞB)

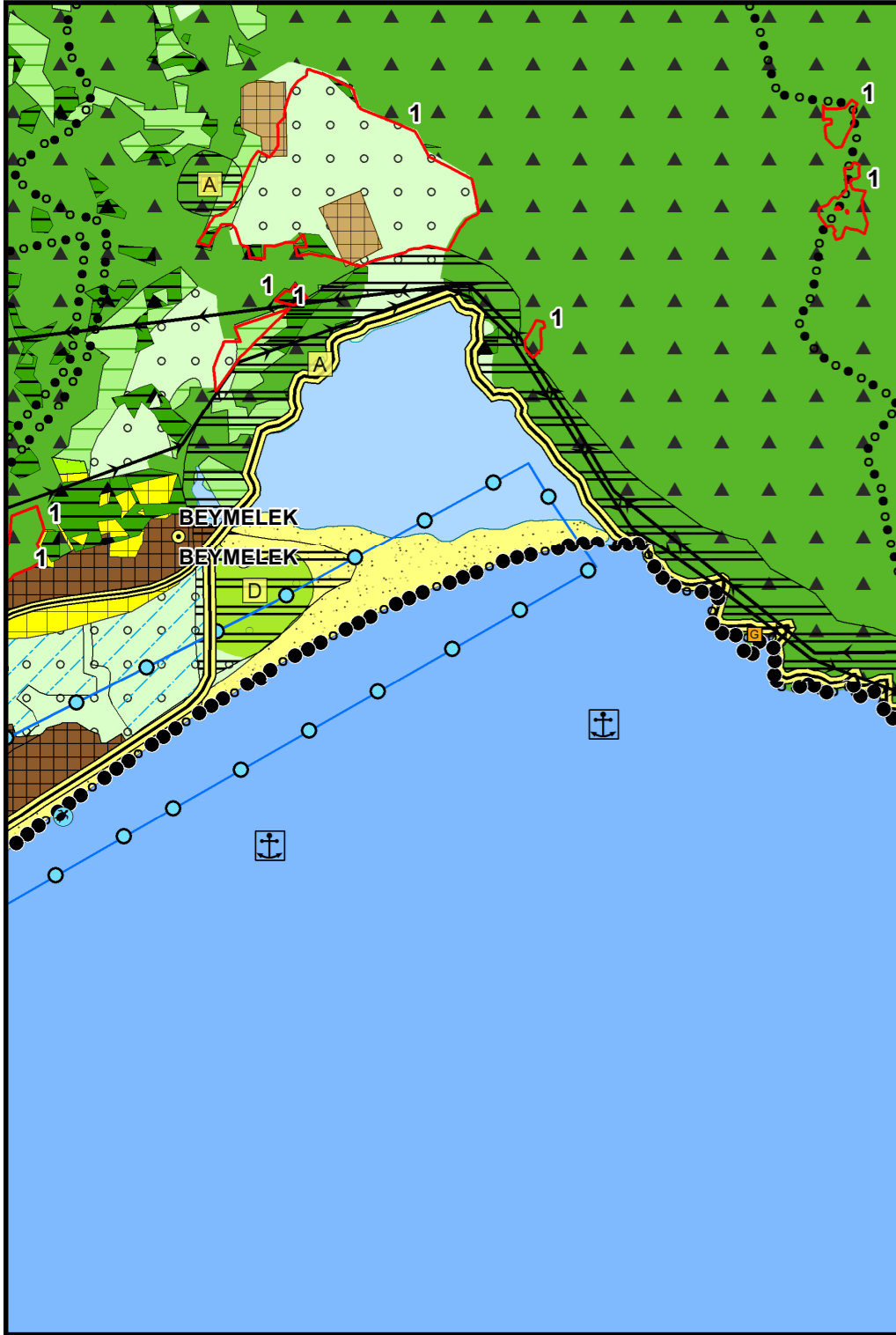

1/100000 ÇDP DEĞİŞİKLİĞİ (2018-ABB)

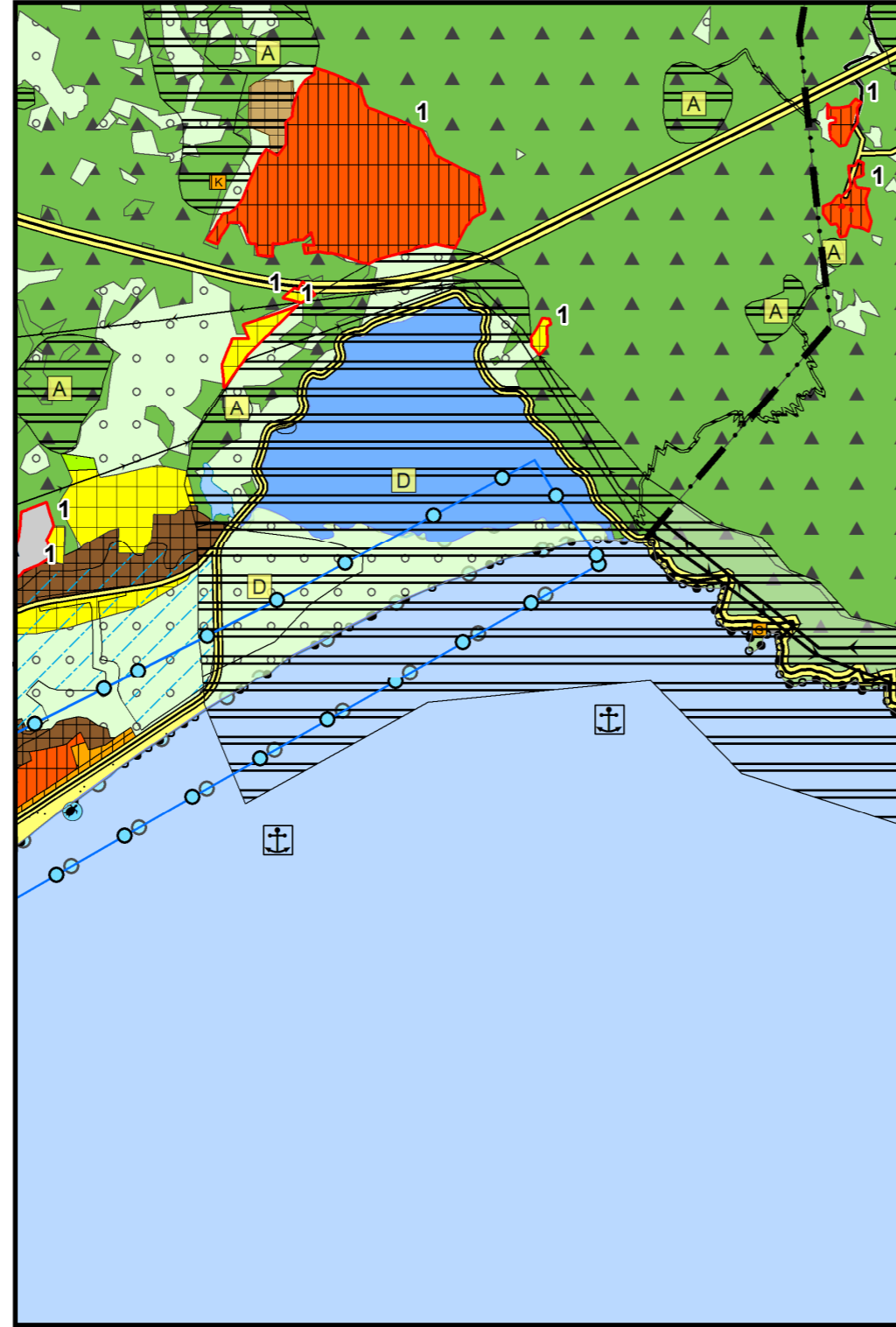

1/25000 NİP (2018-ABB)



1/100.000 ÖLÇEKLİ ÇDP DEĞİŞİKLİĞİ (2022)

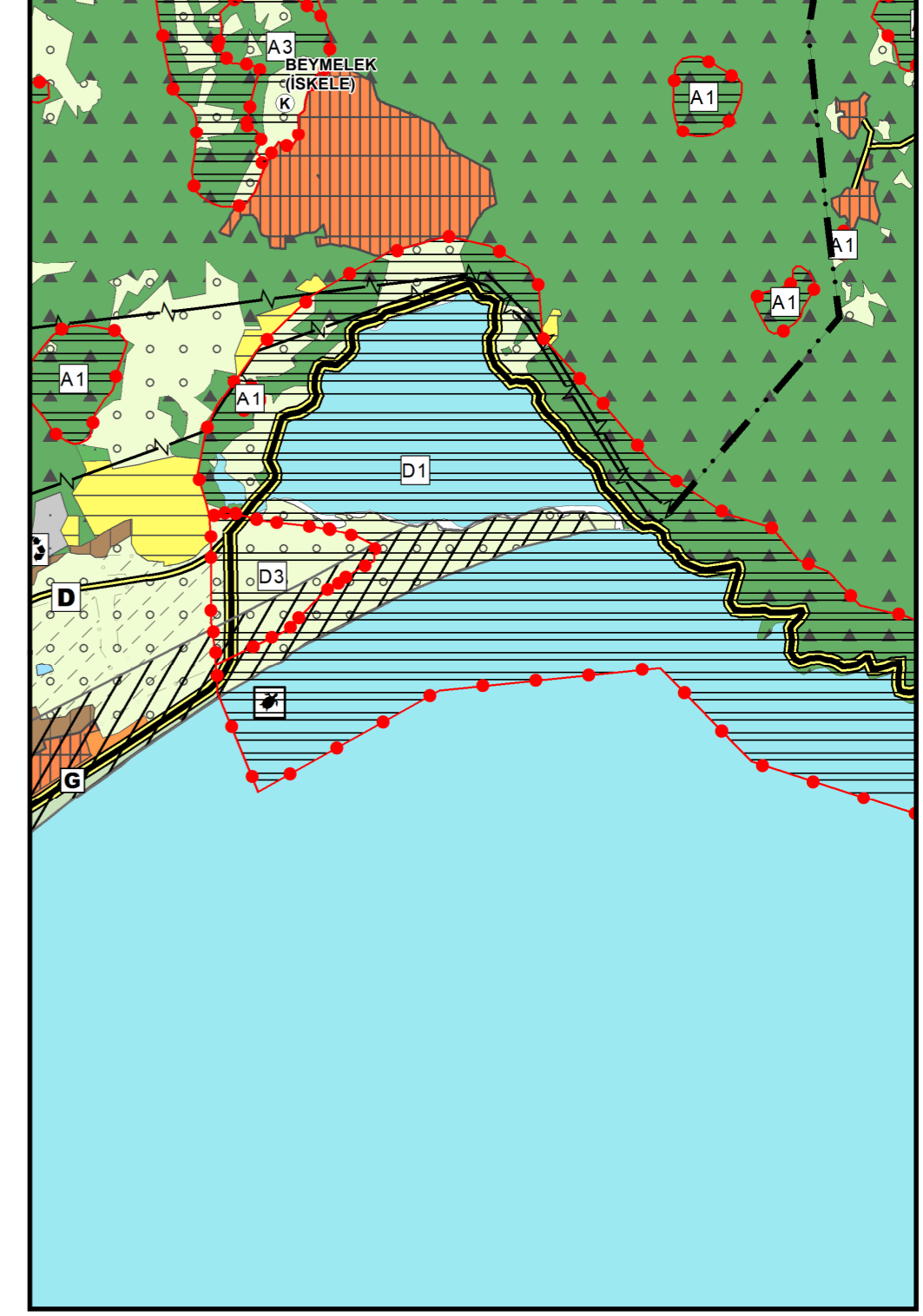

AÇIKLAMA:

*ÇŞB TARAFINDAN 27.08.2015 TARİHİNDE MÜLGA 644 SAYILI ÇEVRE VE ŞEHİRCİLİK BAKANLIĞININ TEŞKİLAT VE GÖREVLERİ HAKKINDAKİ KHK'NİN 7. MADDESİ UYARINCA ONAYLANAN ANTALYA-BURDUR-İSPARTA PLANLAMA BÖLGESİ 1/100000 ÖLÇEKLİ ÇEVRE DÜZENİ PLANI

1-ABB 08.05.2018-473 SAYILI KARARIYLA ONAYLANAN, DEMRE İLÇESİ 1/100000 ÖLÇEKLİ ÇDP DEĞİŞİKLİĞİ, ABB 08.05.2018-474 SAYILI KARARIYLA ONAYLANAN DEMRE İLÇESİ 1/25000 ÖLÇEKLİ NAZIM İMAR PLANINA UYGUN OLARAK DÜZENLENMİŞTİR.

ABB 08.05.2018-474 SAYILI KARARIYLA ONAYLANAN DEMRE İLÇESİ 1/25000 ÖLÇEKLİ NAZIM İMAR PLANINA UYGUN OLARAK DÜZENLENMİŞTİR.

KARAYOLLARI 13.BÖLGE MÜDÜRLÜĞÜNÜN GÖRÜŞÜNE GÖRE KARAYOLU PLANININ İŞLENDİĞİ, ANCAK SÖZ KONUSU KARAYOLU PROJESİNİN "ÇED GEREKLİ DEĞİLDİR" KARARININ ANTALYA 2.İDARE MAHKEMESİNİN 2019/53 E.2019/567 K. SAYISI İLE İPTAL EDİLMESİ NEDENİYLE KAŞ-DEMRE-FİNİKE İLÇELERİNDE YER ALAN BAHSE KONU YOL PROJESİ KESİNLEŞMEDİĞİ İÇİN KALDIRILARAK 1/100.000 ÖLÇEKLİ ÇDP'DE DÜZENLEME YAPILMIŞTIR.

**AYRICA, 23/03/2015 TARİHİNDE ONAYLANAN VE İTİRAZLARIN DEĞERLENDİRİLDİĞİ 27/08/2015 TARİHİNDE TEKRAR ONAYLANAN 1/100.000 ÖLÇEKLİ ÇEVRE DÜZENİ PLANINA AÇILAN E: 2015/11397 VE E: 2015/5974 ESAS NOLU DAVALARDA ALINAN K:2020/13034 VE K:2020/13035 SAYILI KARARLAR İLE DEMRE BEYMELEK YERLEŞME ALANININ "SADECE UYDU GÖRÜNTÜSÜNE UYUMLULUK GİBİ BİR ÖLÇÜT İLE DEĞERLENDİRİLMESİNİN PLANLAMA İLKELERİNE AYKIRILIK TAŞIDIĞI" GEREKÇESİYLE VERİLEN İPTAL KARARLARI DA GÖZ ÖNÜNDE BULUNDURULARAK BEYMELEK YERLEŞMESİNDE ONAYLI ALT ÖLÇEKLİ İMAR PLANLARI İRDELENEREK OLUŞTURULAN KARARLAR PLANA YANSITILMIŞTIR

***BU PLANDAKİ GÖSTERİMLER MEKANSAL PLANLAR YAPIM YÖNETMELİĞİNİN 10. MADDE HÜKÜMLERİNE İSTİNADEN REVİZE EDİLMİŞTİR.