

**ANKARA İLİ ÇANKAYA İLÇESİ
İLKER MAHALLESİ
9470 ADA 10 PARSEL**



**1/1000 ÖLÇEKLİ
UYGULAMA İMAR PLANI DEĞİŞİKLİĞİ
PLAN AÇIKLAMA RAPORU**

OCAK-2021

İçindekiler Tablosu

1. PLANLAMA ALANININ KONUMU VE GENEL ÖZELLİKLERİ	1
1.1. PLANLAMA ALANININ ÜLKE VE BÖLGESİNDEKİ YERİ	1
1.2. NÜFUS	3
1.3. Ekonomi	4
1.4. Tarım	5
1.5. Turizm	5
1.6. ULAŞIM	6
1.7. MÜLKİYET	8
1.8. ZEMİN VE ALTYAPI	8
1.9. İklim	9
2. PLANLAMA ALANIN TANIMI	10
3. ÜST ÖLÇEKLİ PLANLAR:	10
3.1. Çevre Düzeni Planı:	10
3.2. Nazım İmar Planı:	10
3.3. 1/1000 Ölçekli Meri Uygulama İmar Planı	11
3.4. 1/5000 Ölçekli Meri Nazım İmar Planı	12
3.5. 1/1000 ÖLÇEKLİ UYGULAMA İMAR PLANI TEKLİFİ	12
3.5.1. AMAÇ VE HEDEF	12
3.6. PLAN NOTLARI	14

Haritalar

Harita 1: Planlama Alanının Bölgedeki Yeri	1
Harita 2: Planlama Alanının Bölgedeki İlçedeki Yeri	2
Harita 3: Planlama Alanı Çankaya İlçesi	3
Harita 4: İlin Ulaşım Bağlantısı	7
Harita 5: Planlama Alanı Ulaşım Şeması.....	8
Harita 6: Planlama Alanı Deprem Haritası	9
Harita 7: Planlama Alanı Kadastral Durumu	10
Harita 8: 1/25.000 Ölçekli Nazım İmar Planı	11
Harita 9: 1/1000 Ölçekli Meri Uygulama İmar Planı.....	12
Harita 10: 1/1000 Ölçekli Uygulama İmar Planı Teklifi.....	13

Tablolar

Tablo 1: İlçenin Nüfus Değişimi.....	4
--------------------------------------	---

1. PLANLAMA ALANININ KONUMU VE GENEL ÖZELLİKLERİ

1.1. PLANLAMA ALANININ ÜLKE VE BÖLGESİNDEKİ YERİ

Ankara, Türkiye'nin başkenti ve en kalabalık ikinci ilidir. Nüfusu 2020 itibarıyla 5.663.322 kişidir. Bu nüfus; 25 ilçe ve bu ilçelere bağlı 1425 mahallede yaşamaktadır. İl genelinde nüfus yoğunluğu 215'tir. Nüfuslarına göre şehirler listesinde belediye sınırları göz önüne alınarak yapılan sıralamaya göre dünyada ise elli yedinci sırada yer almaktadır. Coğrafi olarak Türkiye'nin merkezine yakın bir konumda bulunur ve Batı Karadeniz Bölgesi'nde kalan kuzey kesimleri hariç, büyük bölümü İç Anadolu Bölgesi'nde yer alır. Yüz ölçümü olarak ülkenin üçüncü büyük ilidir. Bolu, Çankırı, Kırıkkale, Kırşehir, Aksaray, Konya ve Eskişehir illeri ile çevrilidir.

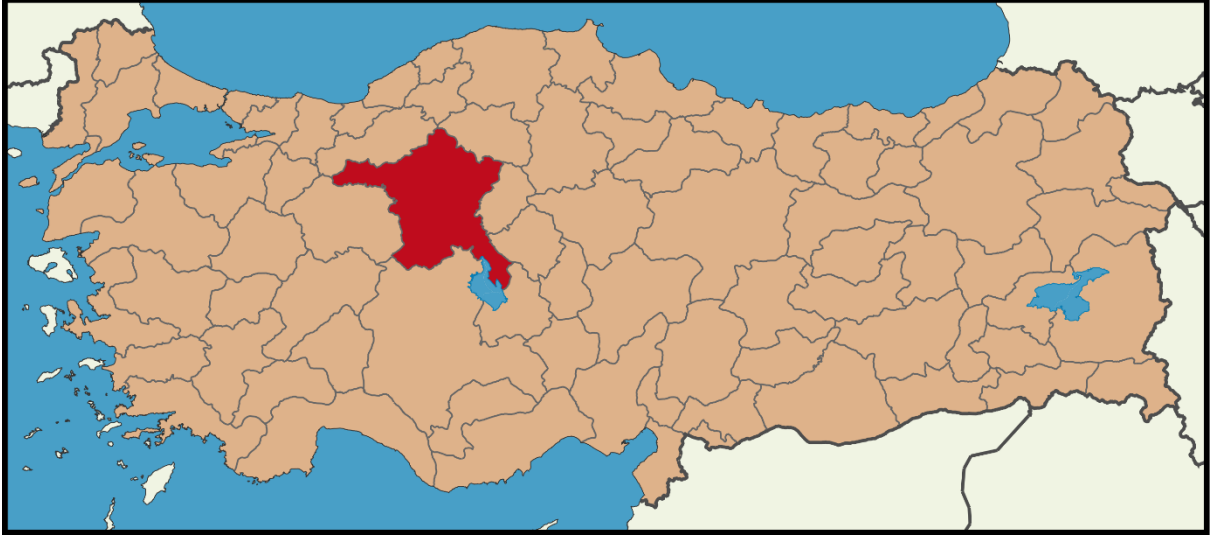

Harita 1: Planlama Alanının Bölgedeki Yeri

Ankara, Türkiye'nin başkenti ve en kalabalık ikinci ilidir. Nüfusu 2020 itibarıyla 5.663.322 kişidir. Bu nüfus; 25 ilçe ve bu ilçelere bağlı 1425 mahallede yaşamaktadır. İl

genelinde nüfus yoğunluğu 215'tir. Nüfuslarına göre şehirler listesinde belediye sınırları göz önüne alınarak yapılan sıralamaya göre dünyada ise elli yedinci sırada yer almaktadır.



Harita 2: Planlama Alanının Bölgedeki İlçedeki Yeri

Ankara ilinin 25 ilçesi vardır. Ankara Büyükşehir Belediyesini oluşturan bu ilçeler: Akyurt, Altındağ, Ayaş, Balâ, Beypazarı, Çamlıdere, Çankaya, Çubuk, Elmadağ, Etimesgut, Evren, Gölbaşı, Güdül, Haymana, Kahramankazan, Kalecik, Keçiören, Kızılcahamam, Mamak, Nallıhan, Polatlı, Pursaklar, Sincan, Şereflikoçhisar, Yenimahalle' dir.

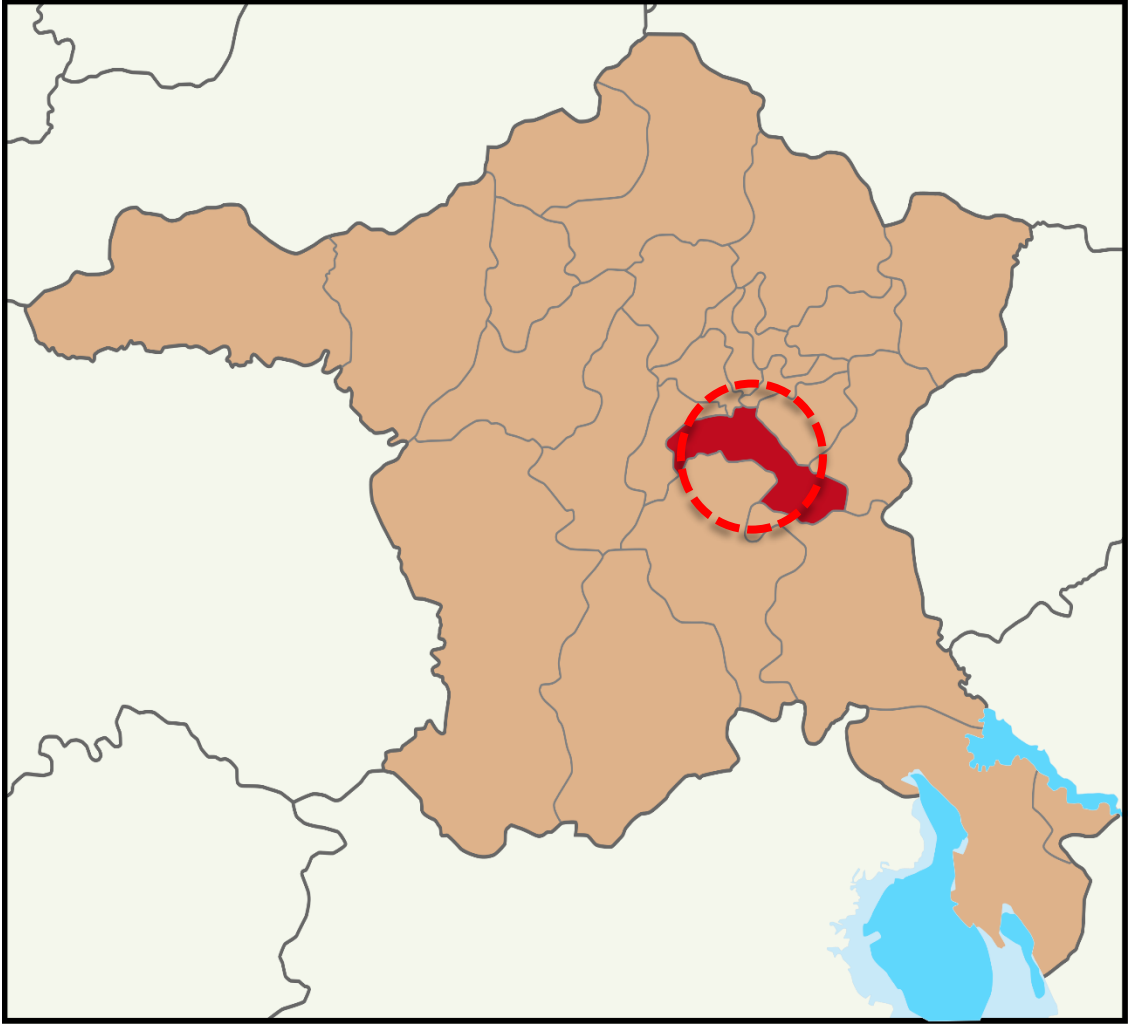

Harita 3: Planlama Alanı Çankaya İlçesi

1.2. NÜFUS

Ankara ili, Ankara şehrinin başkent olmasından sonra hızla kalabalıklaşmıştır. Özel ve kamu sektörü yatırımları başkent ve yöresine yoğunlaşmış, bunun sonucu ortaya çıkan çalışma olanakları büyük bir nüfus akımına yol açmıştır. Ekonomi, sağlık ve eğitim altyapısının gelişmişliği, suç oranının düşük olması, kişi başına kamu yatırımının ve kişi başına mevduatın yüksek olması gibi nedenlerin göçü teşvik ediyor olması muhtemeldir. Cumhuriyet tarihi boyunca ilin nüfusu ülke nüfusunun iki katı hızda artmıştır. Ankara'nın nüfusu hiçbir zaman tam olarak hesaplanamaz. Memur ve öğrenciler ağırlıkta olduğu için net nüfus bulunamaz. TÜİK verilerine göre nüfusu 5 milyondan fazla iken gayri resmî nüfusu 8 milyondur. 1927 sayımında nüfusu 404 bin olan il Türkiye nüfusunun %3,2'sine sahipken bugün 8 milyon nüfus ile bu oran %6,3'tür. 2007-2008 yılları arasında ise nüfus artış hızı (%1,83), ülke nüfus artış hızının (% 1,32) bir buçuk katı olmuştur. Bu büyümenin başını çeken Ankara kenti aldığı göçe rağmen, 2008'de Ankara'da işsizlik oranı (%11,8) Türkiye genel işsizlik oranına (%11,0)

yakındır. İstihdam edilenlerin %72'si hizmetler, %26'sı sanayi, %2'si tarımda çalışır (bu oranlar Türkiye için sırasıyla %49, %27 ve %24'tür)

Tablo 1: İlçenin Nüfus Değişimi

İlçe	Nüfus 2019	Nüfus 2020	Fark	N.Artışı %	Mah.Say.	Alan(km2)	Yoğunluk
Akyurt	36.123	37.456	1.333	3,69	26	369	102
Altındağ	389.51	396.165	6.655	1,71	26	123	3.221
Ayaş	13.9	13.686	-214	-1,54	33	1.041	13
Bala	30.28	25.78	-4.5	-14,86	55	1.851	14
Beypazarı	48.371	48.732	361	0,75	78	1.697	29
Çamlıdere	9.825	8.883	-942	-9,59	48	782	11
Çankaya	944.609	925.828	-18.781	-1,99	124	483	1.917
Çubuk	90.764	91.142	378	0,42	84	1.198	76
Elmadağ	45.557	45.122	-435	-0,95	30	647	70
Etimesgut	587.052	595.305	8.253	1,41	36	273	2.181
Evren	3.097	3.045	-52	-1,68	13	222	14
Gölbaşı	138.944	140.649	1.705	1,23	54	1.364	103
Güdül	8.892	8.438	-454	-5,11	31	540	16
Haymana	30.93	28.922	-2.008	-6,49	78	2.164	13
Kahramankazan	54.806	56.736	1.93	3,52	48	547	104
Kalecik	13.234	12.941	-293	-2,21	57	1.11	12
Keçiören	939.161	938.568	-593	-0,06	51	159	5.903
Kızılcahamam	28.35	27.507	-843	-2,97	109	1.623	17
Mamak	665.978	669.465	3.487	0,52	64	321	2.086
Nallıhan	27.579	27.434	-145	-0,53	84	2.079	13
Polatlı	125.075	126.623	1.548	1,24	95	3.618	35
Pursaklar	150.488	157.082	6.594	4,38	21	169	929
Sincan	535.637	549.108	13.471	2,51	59	880	624
Şereflikoçhisar	33.821	33.31	-511	-1,51	64	2.155	15
Yenimahalle	687.093	695.395	8.302	1,21	57	219	3.175
ANKARA	5.639.076	5.663.322	24.246	0,43	1425	25632	221

1.3. Ekonomi

Ankara nüfusunun dörtte üçü hizmet sektöründe çalışır ve bu sektör ilin gayrisafi hasılasında en büyük paya sahiptir. Sektörün bu kadar gelişmesinin nedeni, göçle gelen nüfusa istihdam sağlayacak kadar büyük sanayinin bulunmamasıdır.

İl, Türkiye gayrisafi millî hasılasının %9'una sahiptir. Ülkenin toplam vergi gelirlerinin %12'si, bütçe gelirlerinin %12,3'ü buradan toplanır; buna karşılık ilin ülke bütçesinden aldığı pay %6,4'tür. 2006 yılında Ankara bütçe vergi gelirlerine 16,5 milyar TL, toplam bütçe gelirlerine de 21,1 milyar TL katkıda bulunmuş, bütçeden ise 11,3 milyar TL pay almıştır. 2001 yılı itibarıyla gayrisafi yurt içi hasılasının Ankara'ya düşen kısmının %45'i ticaretten, %23'ü ulaştırma ve haberleşmeden, %14'ü devlet hizmetinden kaynaklanmaktaydı.

Pricewaterhouse Coopers'ın "Dünyada En Büyük Şehir Ekonomileri Hangileri ve Bu 2020 Yılında Nasıl Değişecek" raporuna göre dünyanın en büyük 100 kenti arasında 2005 yılında 94. olan kent, 2008'de 80. sıraya yerleşmiştir. İlin 2020 yılında dünya kentleri sıralamasında 115 milyar \$ gelire 74. sıraya yerleşmesi planlanmaktadır.

Brookings Institution ve JP Morgan'ın 2014 yılı baz alınarak oluşturulan, ekonomide yükselen kentler sıralamasında Ankara 300 şehir arasında Xiamen'in ardından 9. sırayı aldı. Ankara 2013'teki listede 38. sırada yer almaktaydı. Aynı listede Türkiye'den İzmir 2, İstanbul 3 ve Bursa 4. sırada yer almıştır.

1.4. Tarım

Ankara ili genelinde toprakların %60'ı tarım alanı olarak kullanılır ve bu oran Türkiye ortalamasının oldukça üzerindedir. En önemli tarla ürünleri buğday, arpa ve şeker pancarıdır. Diğer önemli ürünler soğan, kavun, karpuz, domates, havuç, armut, elma, vişne ve üzumdür. Tarla arazilerinin yaklaşık %24'ünde buğday, %23'ünde arpa, kalanında ise diğer ürünler yetiştirilmektedir. Polatlı, Türkiye'nin ikinci büyük "tahıl ambarı" olması dolayısıyla en aktif tahıl borsalarından birine sahiptir.

Ankara rakım ve mera özellikleri açısından, küçükbaş hayvancılığa daha elverişlidir. Hayvancılık il ekonomisinde önceleri önemli olan yerini giderek kaybetmektedir. İlde koyun (ak ve karaman cinsi) ve sığır beslenir. Tavuk yetiştiriciliği de önemli boyuttadır. Ankara keçisi olarak bilinen tiftik keçisi sayısı 1970'lerdeki sayısının onda birinin altındadır ve korunması amacıyla, günümüzde yetiştiricilerine ücret verilmektedir.

Ankara orman varlığı bakımından pek zengin değildir. Ancak, Türkiye çapında mobilyacılık, döşemecilik gibi alanları kapsayan önemli düzeyde bir ağaç işleri sektörü gelişmiştir.

1.5. Turizm

Ankara, Türkiye dışından gelen turistlerin çok tercih ettiği bir il değildir. Türkiye'ye gelen yabancıların sadece %1,5'i (2007'de 383 bin kişi) Ankara Esenboğa Havaalanı'ndan giriş yapar. Bunların çoğu mayıs-eylül döneminde gelir ve %38'i Alman vatandaşıdır.

Ankara ilinde arkeolojik sitlere ilgi duyanlar için yabancı gezi rehberlerinde öncelikle görülmesi önerilen yer Anadolu Medeniyetleri Müzesi'dir. Başkent'in Ulus semtinde Ankara Kalesi, Anadolu Medeniyetleri Müzesi, Ankara Etnografya Müzesi, Roma harabeleri (Augustus Tapınağı ve Julian Sütunu) gibi pek çok turistik yer bulunur. Modern Türkiye'nin tarihi ile ilgilenenler için Anıtkabir ve eski TBMM binası turist kitaplarında sık önerilen yerlerdir. Başkent dışındaki başlıca turistik yerler Beypazarı'nın geleneksel evleri ve Gordion'dur.

Yurt içi turizmi bakımından, başta kültür turizmi olmak üzere, kent merkezi ve çevresinde kongre turizmi, Elmadağ çevresinde kış turizmi, Kızılcahamam, Ayaş, Çubuk ve Haymana çevresinde kaplıca turizmi ile Güdül'deki Tuluntaş Mağarası'nda mağara turizmi gerçekleştirilmektedir. Anıtkabir başta olmak üzere birçok müze ve anıt ile Beypazarı ve Kızılcahamam'daki tarihî evler yurt içi turizmine katkıda bulunmaktadır. Ayrıca Evren ilçesi, Hirfanlı Baraj Gölü kıyısında sahip olduğu sahille Ankara ve çevre illere alternatif bir su ve doğa tatili imkânı sunmaktadır.

2008'de Anıtkabir 6 milyon kişi tarafından (%7'si yabancı), Anadolu Medeniyetleri Müzesi de 290 bin kişi (%60'ı yabancı) tarafından ziyaret edilmiştir.

1.6. ULAŞIM

İl içinde karayolu, demiryolu ve havayolu ile ulaşım yapılmaktadır. Ayrıca başkent Ankara'da gelişmiş bir toplu taşımacılık sistemi şehir nüfusunun ulaşım ihtiyacını karşılar, toplu taşımacılık altyapısına rağmen ve belki ildeki refah seviyesinin bir göstergesi olarak, Ankara nüfus başına motorlu taşıt sayısında 100 kişiye 18 otomobil ile Türkiye'nin birinci ilidir.

İl merkezinin kuzeyinde yer alan Esenboğa Uluslararası Havalimanı havayolu ile giriş çıkışı sağlayan en önemli noktadır. Esenboğa'dan Türkiye'nin hemen her iline, ayrıca Avrupa, Amerika ve Uzak Doğu'nun çeşitli şehirlerine uçmak mümkündür. 2006 yılında tamamen yenilenip kapasitesi ve işlevi çağdaştırılmıştır. Havalimanını kent merkezine bağlayan yol da tamamen yenilenmiş ve yeni geçitler devreye sokulmuştur. Havayolu ile kente ulaşmanın bir başka yolu da ordunun hizmetindeki Etimesgut Askeri Havalimanıdır. Bu havalimanı sivil uçuşlara kapalı olsa da, gerektiğinde alternatif olarak kullanılmaktadır. Akıncı, Etimesgut ve Güvercinlik hava alanları, askerî amaçlarla kullanılmaktadır.

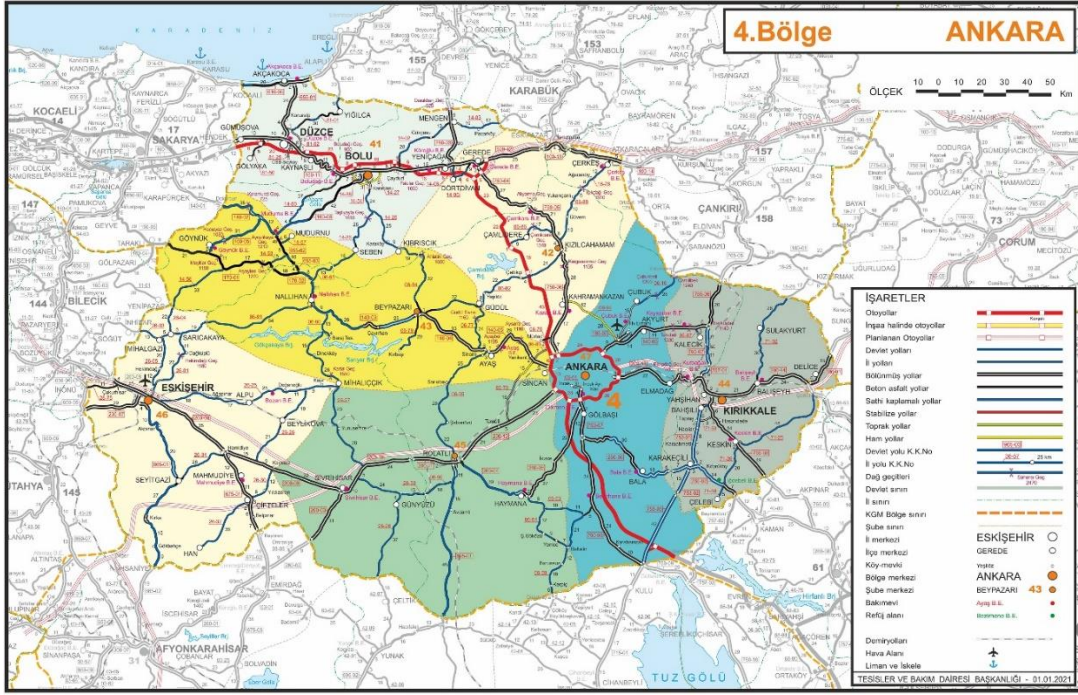

Harita 4: İlin Ulaşım Bağlantısı

Proje alanı kuzeyde Çetin Emeç Bulvarı, doğusunda Dikmen Caddesinde bulunmaktadır. Proje alanı kavşak noktasına yakın konumda bulunmaktadır ve yakın çevresinin konum ve erişilebilirlik açısından büyük avantaj olmuştur.

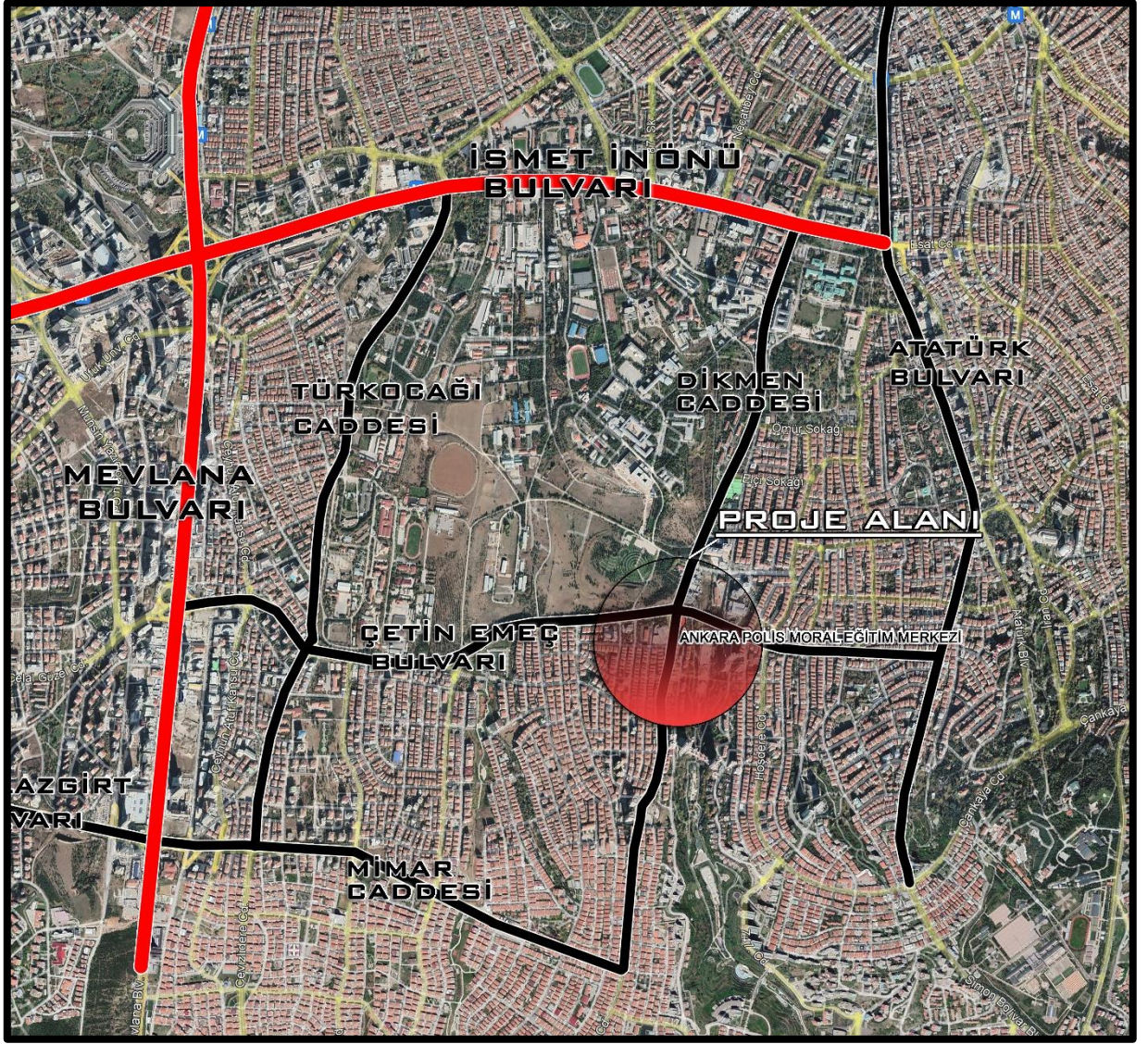

Harita 5: Planlama Alanı Ulaşım Şeması

1.7. MÜLKİYET

Proje alanı 9470 parsel 10 adanın toplam alanı 8.486,00 m² büyüklüğündedir. Tamamının mülkiyeti Maliye Hazinesine aittir.

1.8. ZEMİN VE ALTYAPI

Planlama alanı, Bakanlar Kurulu'nun 18.4.1996 tarih ve 96/8109 sayılı kararı ile yürürlüğe giren Türkiye Deprem Bölgeleri haritasında 4. Deprem Bölgesinde yer almakta olup söz konusu harita üzerinde, alan civarında diri fay hatları bulunmamaktadır.

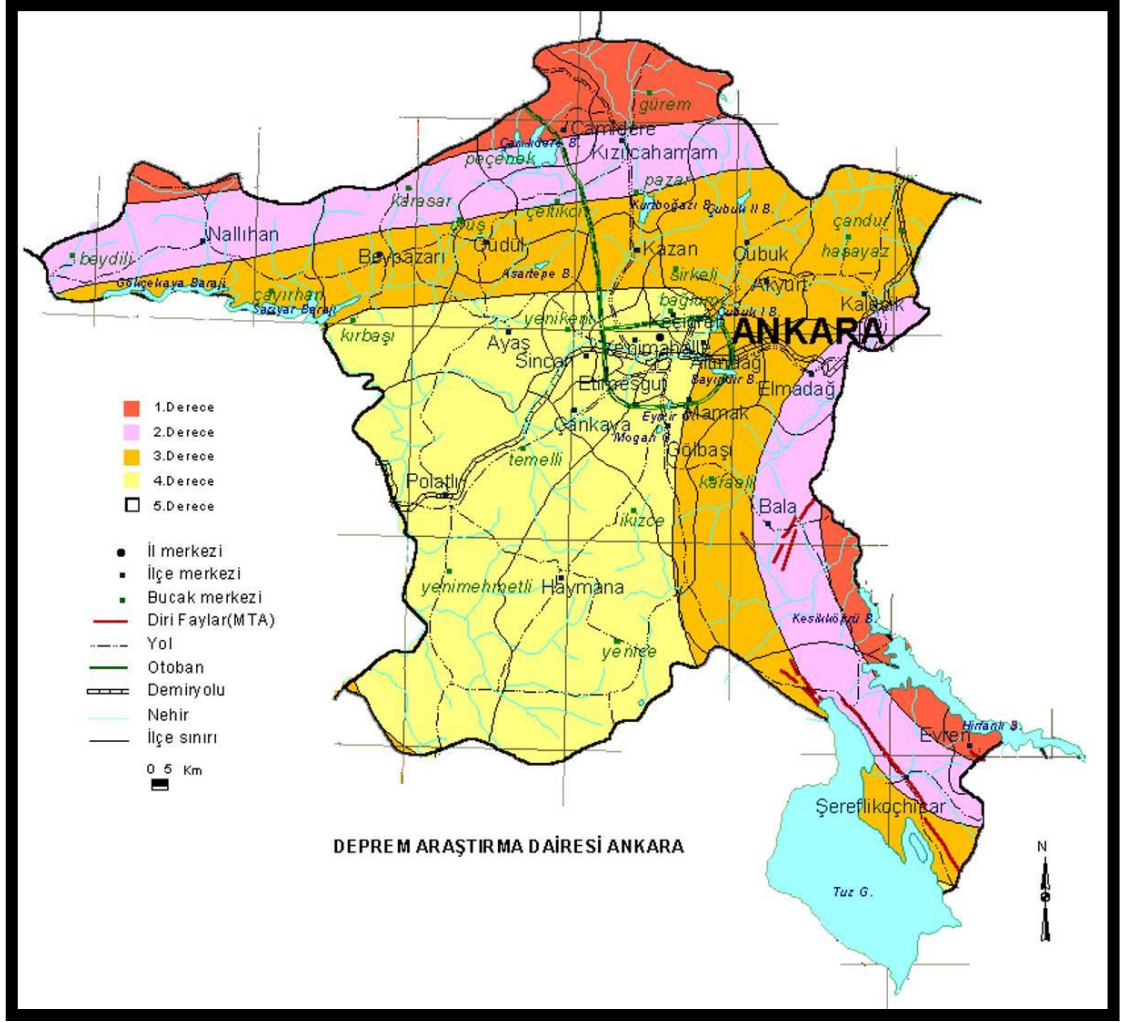

Harita 6: Planlama Alanı Deprem Haritası

1.9. İklim

İlin güney ve orta bölümlerinde karasal iklimin soğuk ve kar yağışlı kışları ile sıcak ve kurak yazları, kuzeyinde ise Karadeniz ikliminin ılıman ve yağışlı halleri görülebilir. Karasal iklimin hâkim olduğu bölgelerde gece ile gündüz, yaz ile kış mevsimi arasında önemli sıcaklık farkları bulunur. En sıcak ay temmuz veya ağustostur. İldeki yerine göre ortalama en yüksek gündüz sıcaklıkları 27-31° C'dir. En soğuk ay ise Ocak ayıdır, en düşük gece sıcaklıkları ildeki yerine göre ortalama -6 ila -1 °C arasındadır. Yağışlar en çok mayıs, en az temmuz veya ağustos ayında düşer. Ankara il merkezinde yıllık ortalama toplam yağış 415 mm, yıllık ortalama toplam yağış, 60 cm (Kızılcahamam) ila 35 cm (Şereflikoçhisar) arasında değişir. Son yılların en soğuk gecesini -22 ile 26 Ocak 2016'da gördü.

2. PLANLAMA ALANIN TANIMI

Planlama alanı Ankara ili Çankaya İlçesi İlker Mahallesi 9470 ada 10 parsel, 8.486.00 m² büyüklüğünde olup mülkiyeti Maliye Hazinesine aittir.

1/1000 ölçekli I29-B-12-B-2-A paftası içerisinde kalmaktadır. Çetin Emeç Bulvarı'nın güneyinde, Dikmen Caddesinin doğusunda kavşak noktasına yakın konumda bulunmaktadır.



Harita 7: Planlama Alanı Kadastral Durumu

3. ÜST ÖLÇEKLİ PLANLAR:

3.1. Çevre Düzeni Planı:

Çankaya ilçesi, İlker Mahallesi 9470 ada 10 parselinde içinde bulunduğu 1/100.000 ölçekli Çevre Düzeni Planı Mahkeme kararı ile iptal edilmiştir.

3.2. Nazım İmar Planı:

18.05.2007 tarih ve 1365 sayılı Ankara Büyükşehir Belediye Meclisi kararı ile onaylanarak yürürlüğe giren 1/25.000 ölçekli 2023 Başkent Ankara Nazım İmar Planı'nda "Kamu Kurum ve Kuruluşları" kullanımında kalmaktadır.

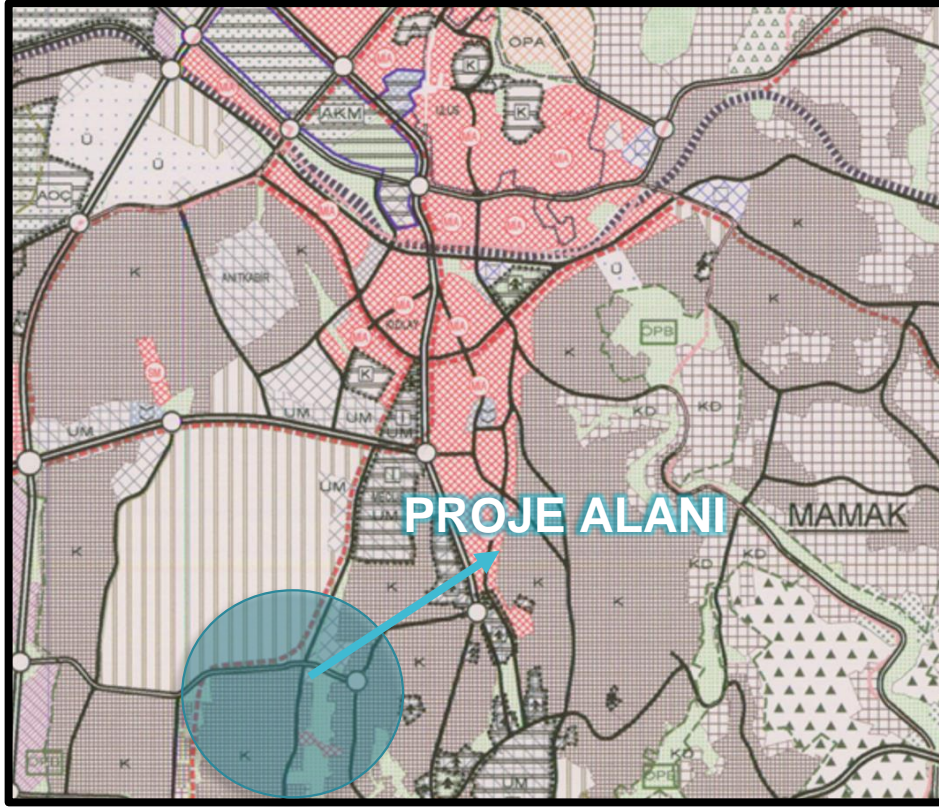

Harita 8: 1/25.000 Ölçekli Nazım İmar Planı

3.3. 1/1000 Ölçekli Meri Uygulama İmar Planı

Planlama alanı Ankara İli Çankaya İlçesi İlker Mahallesi 9470 ada 10 parseldir. Alanın mevcut imar durumu Resmi Kurum Alanı (Emniyet, Eğitim ve Dinlenme Tesisi)dir. Yapılaşma koşulları E= 4.00 Yençok= SERBEST olarak bulunmaktadır.

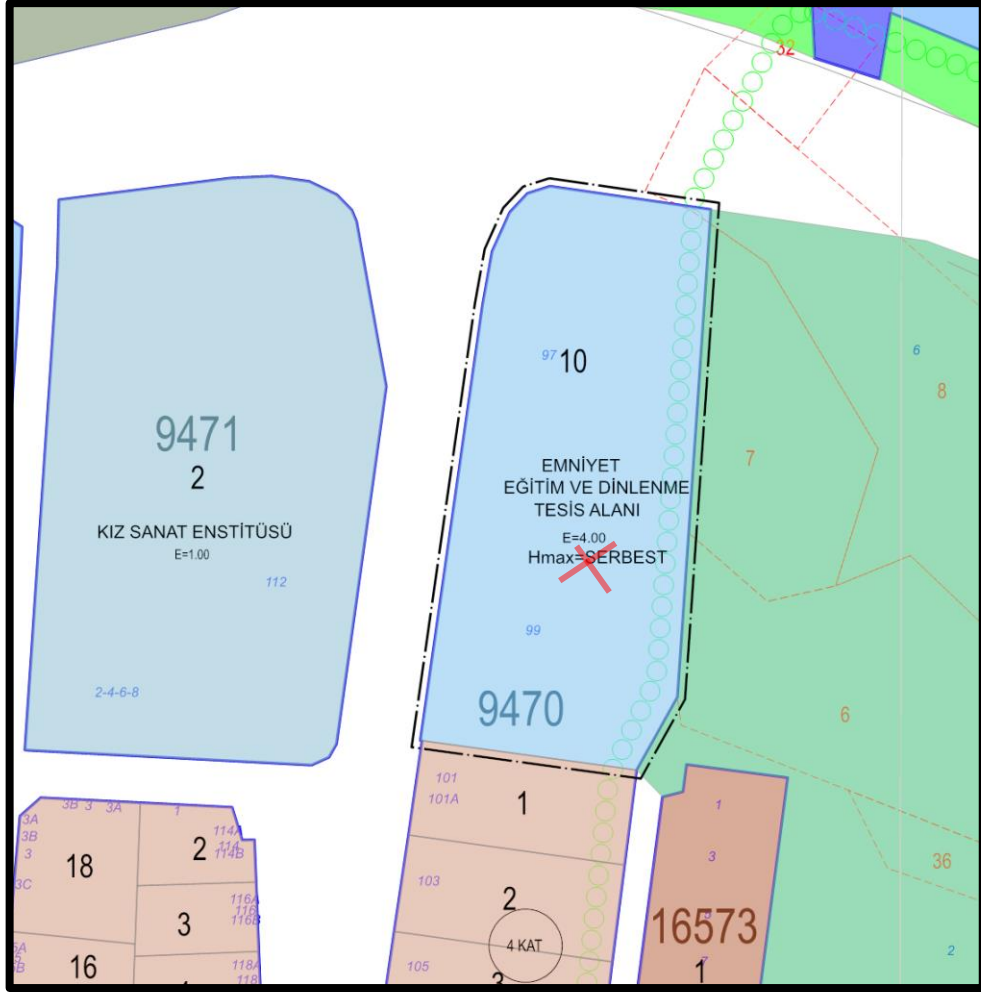

Harita 9: 1/1000 Ölçekli Meri Uygulama İmar Planı

3.4. 1/5000 Ölçekli Meri Nazım İmar Planı

Planlama alanı Ankara İli Çankaya İlçesi İlker Mahallesi 9470 ada 10 parselinde 1/5000 ölçekli Nazım İmar Planı bulunmamaktadır.

3.5. 1/1000 ÖLÇEKLİ UYGULAMA İMAR PLANI TEKLİFİ

3.5.1. AMAÇ VE HEDEF

Ankara İli, Çankaya İlçesi, İlker Mahallesi sınırları içerisinde bulunan yaklaşık 8.486,00 m² büyüklüğündeki alana ilişkin kurgulanan planlama çalışması ile mülkiyeti Maliye Hazinesine aittir.

20/02/2020 tarih ve 31045 sayılı ile Resmi Gazetede yayımlanarak yürürlüğü giren kanuna göre; imar planlarında kat yükseklikleri Yençok: serbest olarak belirlenemez ve plan değişikliklerinin yapılarak kat yüksekliklerinin ilgili belediye meclisi tarafından belirlenmemesi durumunda yapı ruhsatı düzenlenemez. İlgili belediye meclisi kat

yüksekliklerini 01/07/2021 tarihine kadar belirlemediği durumlarda Bakanlık resen plan değişikliği yaparak kat yüksekliğini belirler şeklindedir. Plan değişikliği yapılacak alanda fonksiyon değişikliği ve emsal değişikliği yapılmadan mevzuat gereği sadece yükseklik belirlenmesi amacı ile hazırlanmıştır.

Plan değişikliği yapılacak alan Ankara İli Çankaya İlçesi İlker Mahallesi 9470 ada 10 parseldir. Yapılan plan değişikliği 8.486,00 m² alana Resmi Kurum (Emniyet, Eğitim Ve Dinlenme Tesis) Alanıdır. Yencok= 28.50 metre olarak önerilmiştir.

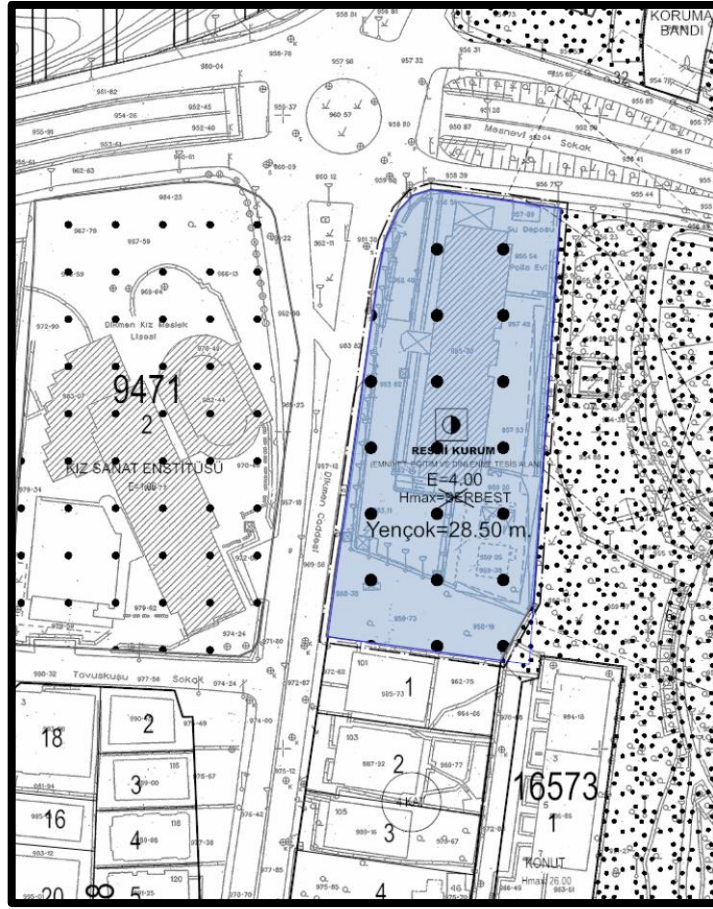

Harita 10: 1/1000 Ölçekli Uygulama İmar Planı Teklifi

3.6. PLAN NOTLARI

1. AÇIKLANMAYAN HUSUSLARDA 3194 SAYILI İMAR KANUNU HÜKÜMLERİ VE DİĞER İLGİLİ İMAR MEVZUATI HÜKÜMLERİ İLE MER'İ İMAR PLANI HÜKÜMLERİ GEÇERLİDİR.
2. İMAR PLANINA ESAS OLMAK ÜZERE HAZIRLANAN JEOLJİK VE JEOTEKNİK ETÜT, ZEMİN ETÜDÜ YERİNE KULLANILAMAZ. YAPILAŞMA ÖNCESİ İLGİLİ YÖNETMELİK VE GENELGE HÜKÜMLERİ İLE BU PLAN NOTLARINDAKİ UYARILAR DİKKATE ALINARAK PARSEL BAZINDA ZEMİN ETÜDÜ YAPILMASI ZORUNLUDUR.

**ANKARA İLİ ÇANKAYA İLÇESİ İLKER MAHALLESİ 9470 ADA 10 PARSELE İLİŞKİN
1/1000 ÖLÇEKLİ UYGULAMA İMAR PLANI DEĞİŞİKLİĞİ**

GÖSTERİM

SINIRLAR

 PLAN DEĞİŞİKLİĞİ ONAMA SINIRI

ALAN KULLANIMLARI

 YENÇOK=...m KAT YÜKSEKLİĞİ

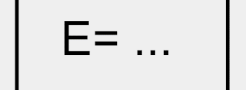
 E=... KAT ALANI KAT SAYISI / EMSAL

KENTSEL ÇALIŞMA ALANLARI

 RESMİ KURUM ALANI
(EMNİYET, EĞİTİM VE DİNLENME TESİS ALANI)

PLAN NOTU

1-AÇIKLANMAYAN HUSUSLARDA 3194 SAYILI İMAR KANUNU HÜKÜMLERİ VE DİĞER İLGİLİ İMAR MEVZUATI HÜKÜMLERİ İLE MER'İ İMAR PLANI HÜKÜMLERİ GEÇERLİDİR.

2-İMAR PLANINA ESAS OLMAK ÜZERE HAZIRLANAN JEOLÖJİK VE JEOTEKNİK ETÜT, ZEMİN ETÜDÜ YERİNE KULLANILAMAZ. YAPILAŞMA ÖNCESİ İLGİLİ YÖNETMELİK VE GENELGE HÜKÜMLERİ İLE BU PLAN NOTLARINDAKİ UYARILAR DİKKATE ALINARAK PARSEL BAZINDA ZEMİN ETÜDÜ YAPILMASI ZORUNLUDUR.

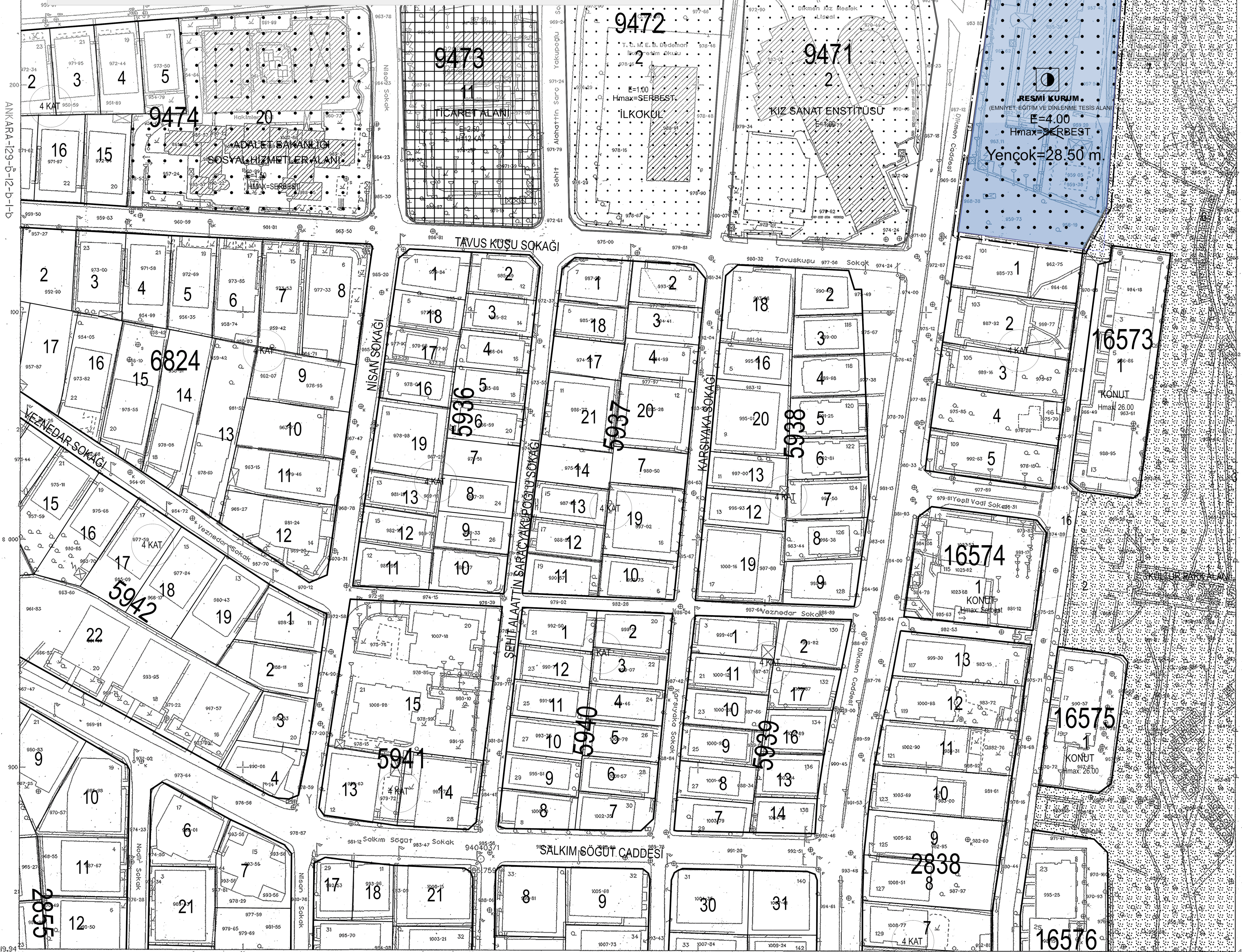

BLOK 64

04c	03d	03c
04b	02d	02c
04a	02b	02a

Ağustos-Eylül 1995 tarihli hava fotoğraflarından Fotogrametri yöntemi ile üretilmiş ve Eylül-Ekim 1999 tarihli hava fotoğraflarından güncelleştirilmiştir. Eşyokseklik eğrileri arası 1m dir. Yapılar sapak çizgileri ile gösterilmiştir. Yapımcı firma : MNG Bilgisayar A.Ş.

Ziya SÖNMEZ
Proje Müdürü

HALİHAZIR HARİTA
TASDİKLİ ASLININ AYKIRIDIR

ANKARA RİHYÜKSEHİR BELEDİYESİ
İMAR VE ŞEHİRCİLİK DAİRESİ BAŞKANLIĞI
12.04.2008 Tarihli 13. Kurum 2008
13. Kurum 2008 Tarihli 13. Kurum 2008
ve ilmiştir. Çoğaltılamaz, Devredilemez,
Bütün hakları saklıdır.

1:1000

Ankara Metropolitan Alanına ait
fotogrametrik sayısal halihazır harita incelendi.

MÜSAVİR (Danışman/Kontrol)	ASKI YETKİLLERİ			ONAYLAYAN
Harita Mühendisleri	Kand.Pr.J.D.Bşk.	Genel Md.Yrd.	Genel Müdür	
04/04/2008 Prof.Dr. Hayrettin GÜRBOZ	Canan ÖZYAZICI	Ali Osman KILIKÇAYA	Mehmet KARANFIL	Rasim TINGİR
				İsmail GÖKÇEK Ankara Büyükşehir Bel. Bşk.