

BOLU-H29-c-19-b-1-d

BOLU-H29-c-19-b-1-c

BOLU-H29-c-19-b-1-o

BOLU-H29-c-19-a-2-c

BOLU-H29-c-19-b-4-a

4439323.0

4439323.0

4439323.0

4439323.0

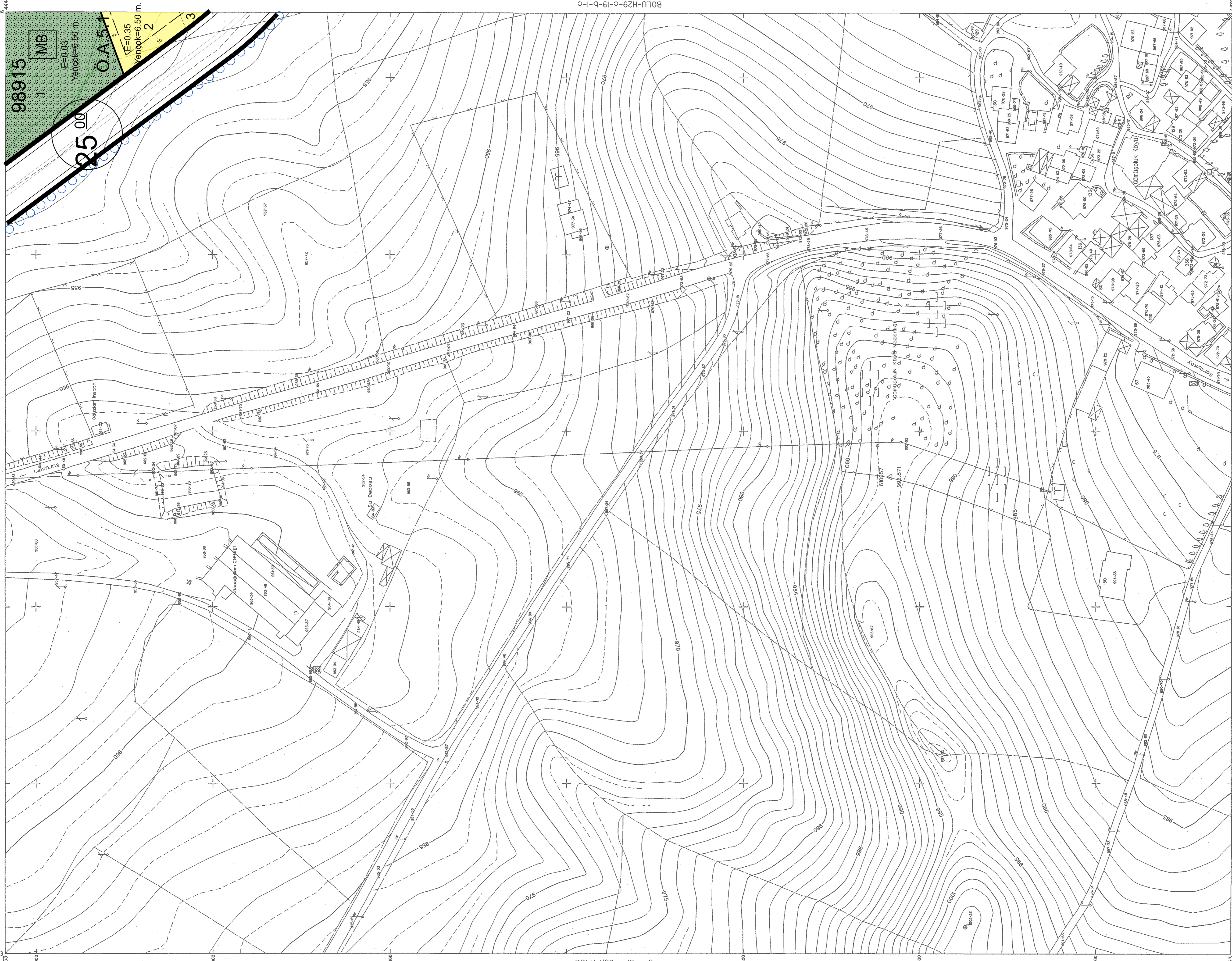

BLOK 60

60a	60b
60c	60d
60e	60f

Akustos-Eylül 1999 tarihli hava fotoğraflarından
Fotoğrafi yöntemle çizilmiş ve Eylül-Ekim 1999
tarihli hava fotoğraflarından güncellenmiştir.
Eylül-Ekim 1999 tarihli hava fotoğraflarından
Yapılan saha ölçümleri göstermiştir.
Yazma firma : İMİ Bilgiyaar A.Ş.

1:1000

Ankara Metropolitan Alan'na ait
fotoğrafi yöntemle çizilmiş harita. İnceleme.

MÜŞAVİR	Harita Mühendisi	ASKI YETKİLİLERİ	ONAYLAYAN
01/09/2001 Hoşgörmez	Canan ÖZTARZI	KonaPRJ.D.Bek. Ali Osman KILICKAYA	Genel Müdür Rahim TUNÇ
		Genel Müdür Mehmet KARARLI	Genel Müdür Mehmet KARARLI
			Ankara Büyükşehir Bek. Bek.

HALİHAZIR HARİTA
TASDIKLI ASLININ AYNIĞIDIR.

ANKARA BÜYÜKŞEHİR BELEDİYESİ
İMAK DAİRE BAŞKANLIĞI
Harita Şubesi
Makam: Harita Şubesi Başkanı
Bu harita, Harita Şubesi tarafından hazırlanmıştır.
Harita Şubesi Başkanı, Doç. Dr. Mustafa
Harita Şubesi Başkanı

Ziya ÖZMEZ
Harita Şubesi Başkanı

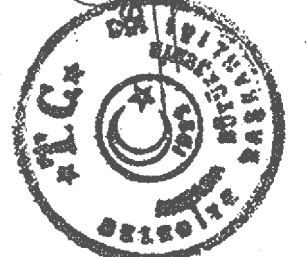

PURSAKLAR BELEDİYESİ
ANKARA BÜYÜKŞEHİR GEMİSÖZLÜK
16.50 HA ALANA İLİSKİN 1/1000 ÖLÇEKLİ
UYGULAMA İMAR PLANI

