

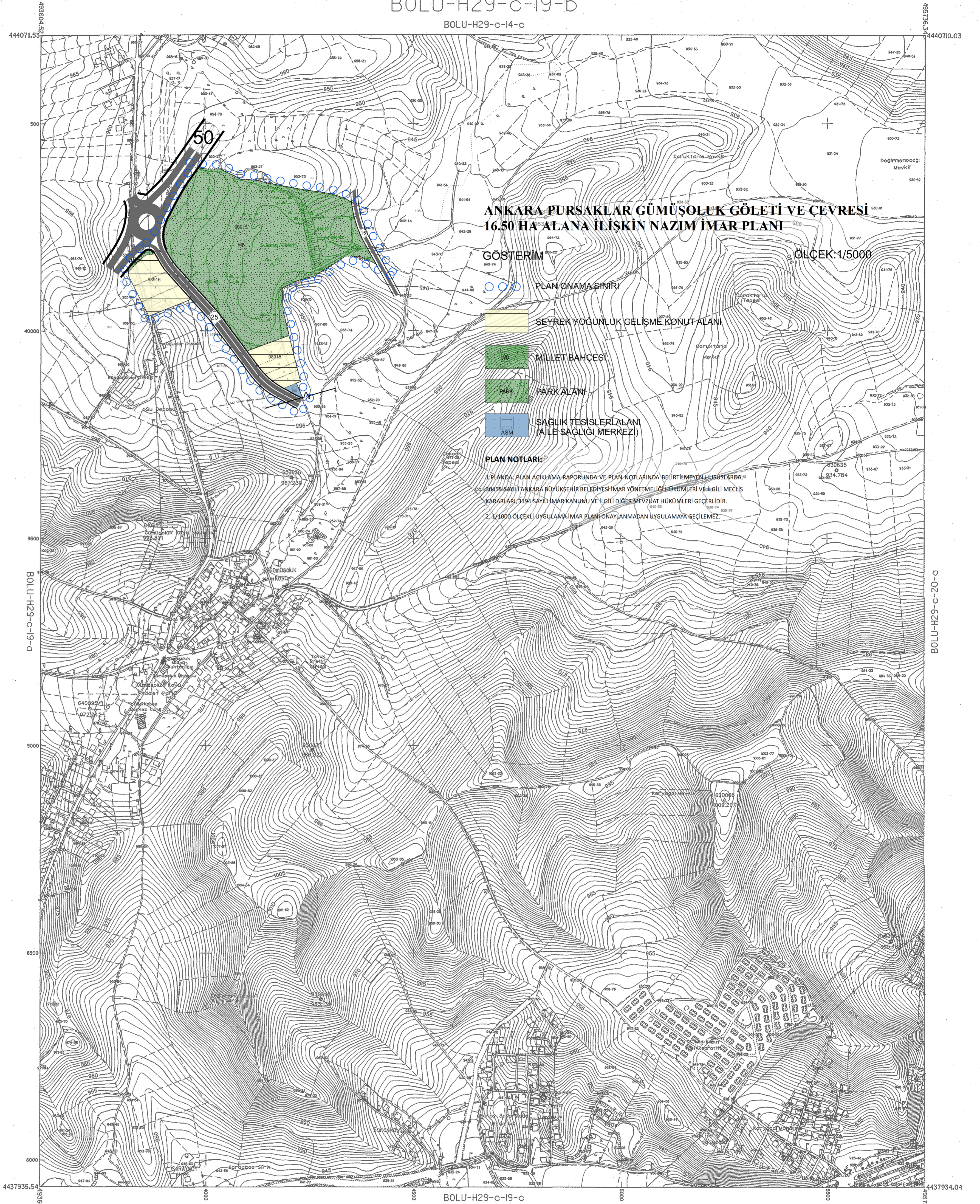

PURSAKLAR BELEDİYESİ
ANKARA PURSAKLAR GÜMÜŞLÜK
GÖLETİ VE ÇEVRESİ
16.50 HA ALANA İLİŞKİN 1/5000 ÖLÇEKLİ
NAZIM İMAR PLANI

H29-C-19-B

BOLU-H29-c-19-b
BOLU-H29-c-14-c



ANKARA PURSAKLAR GÜMÜŞLÜK GÖLETİ VE ÇEVRESİ
16.50 HA ALANA İLİŞKİN NAZIM İMAR PLANI

GÖSTERİM ÖLÇEK:1/5000

- PLAN ONAMA SINIRI
SEYREK YOĞUNLUK GELİŞME KÖNUT ALANI
MİLLET BAHCESİ
PARK ALANI
SAĞLIK TESİSLERİ ALANI
(AİLE SAĞLIĞI MERKEZİ)

PLAN NOTLARI:

1. PLANDA PLAN AÇIKLAMA RAPORUNDA VE PLAN NOTLARINDA BELİRTİLMİYEN HUSUSLARDAKİ 3194 SAYILI ANKARA BÜYÜKŞEHİR BELEDİYESİ İMAR YÖNETMELİĞİ HÜKÜMLERİ VE İLGİLİ MECLİS KARARLARI, 3194 SAYILI İMAR KANUNU VE İLGİLİ DİĞER MEVZUAT HÜKÜMLERİ GEÇERLİDİR.
2. 1/5000 ÖLÇEKLİ UYGULAMA İMAR PLANI ONAYLANMADAN UYGULAMAYA GEÇİLEMEZ.

14d	14e	14f
15a	15b	15c
15d	15e	15f

Agustos-Eylül 1995 tarihli hava fotoğraflarından
Fotogrametri yöntemiyle detaylı ve Eylül-Ekim
1999 tarihli hava fotoğraflarından güncelleştirilmiştir.
Eşyükselik eğrileri arası 1metredir.
Yapıca sacak çizgileriyle gösterilmiştir.
Yapıca firma : MNG Bilgisayar A.Ş.

Ziya SÖNMEZ
Proje Müdürü

HALİHAZIR HARİTA
TASDİKLI ASLININ AYNIDIR.

ANKARA BÜYÜKŞEHİR BELEDİYESİ
İMAR DAİRE BAŞKANLIĞI
H.29.C.19.B. Patlası içindir.
Makbuz No: 5.7.2008 Makbuz Tarihi: 19.11.2008
Bu pafta 1/5000 ölçekli Harita Sube Müdürlüğü tarafından
verilmiştir. Çoğaltılamaz, Devredilemez,
Her hakkı saklıdır.

1/5000



MÜŞAVİR (Gözetim/Kontrol)	ASKİ YETKİLİLERİ			ONAYLAYAN
	Harita Mühendisleri	Kanal Pr. D.Bşk.	Genel M.D.Yrd.	
24.04/2008 Prof.Dr. Hayrettin ÇİREKÇİ	Canan ÖZYAZICI	Ali Osman KILIÇKAYA	Muhammet KARANFİL	Roslin TINGİR

Ankara Metropoliyan Alanı'na ait
fotogrametrik sayısal halihazır harita kullanıldı.

Sedat Gündoğdu
Harita Sube Müdürü