

ANKARA İLİ GÖLBAŞI İLÇESİ GÖLBAŞI ÖÇK BÖLGESİ,
OGULBEY MAHALLESİ, 125643 ADA, 6 NOLU PARSEL
1/5000 ÖLÇEKLİ KORUMA AMAÇLI
NAZIM İMAR PLANI

129C06B

Müge GÜRDOĞAN EYDURAN
Şehir Plancısı

ANKARA İLİ GÖLBAŞI İLÇESİ GÖLBAŞI ÖÇK BÖLGESİ,
OGULBEY MAHALLESİ, 125643 ADA, 6 NOLU PARSEL
1/5000 ÖLÇEKLİ KORUMA AMAÇLI
NAZIM İMAR PLANI

Umut MÜFTÜOĞLU
2.Bölge Planlama Şube Müdürü V.

Plan İşlem No: KNİP-06176832
Karar Arşiv No: 104/2020
Ölçek: 1/5000

ANKARA İLİ GÖLBAŞI İLÇESİ GÖLBAŞI ÖÇK BÖLGESİ, OGULBEY MAHALLESİ,
125643 ADA, 6 NOLU PARSEL 1/5000 ÖLÇEKLİ 1- PİLLALIK KORUMA AMAÇLI
NAZIM İMAR PLANI İnceleme: Bakanlık Makamının 22.09.2020 tarih ve
200633 sayılı Oluştur ve 1 No'lu Cumhuriyetinliği Teşkilatı Hakkında
Cumhurbaşkanlığı Kararnamesinin 109. maddesi uyarınca onandı.
ÇEVRE VE ŞEHİRCİLİK BAKANLIĞI
Tabiiat Varlıklarını Koruma Genel Müdürlüğü

Çen DEDES
İmar Planlama Daire Başkanı V.

Hikmet HASPOLATLI
Genel Müdür Yardımcısı V.

ANKARA-129-c-06-b

ANKARA-129-c-01-c

GÖLBAŞI ÖZEL ÇEVRE KORUMA BÖLGESİ
ANKARA İLİ GÖLBAŞI İLÇESİ OGULBEY MAHALLESİ
125643 ADA 6 PARSELE AİT 1/5000 ÖLÇEKLİ

GÖSTERİM

1. SINIRLAR

PLANLAMA SINIRLARI

PLAN ONAMA SINIRI
ONLEMLİ ALAN (OA-5.1)

2. KORUNACAK ALANLAR

HASSAS A ZONU

HASSAS B ZONU

1.DERECE DOĞAL SİTİ ALANI

PLAN HÜKÜMLERİ

1. BU PLAN, PLAN DAFETARLI, PLAN ARASTIRMA VE AÇIKLAMA RAPORU VE PLAN HÜKÜMLERİ İLE BİR BÜTÜNDÜR.
2. 1/1000 ÖLÇEKLİ UYGULAMA İMAR PLANI ONAYLANIP YÜRÜRLÜĞE GİRMEYEN UYGULAMA YAPILAMAZ.

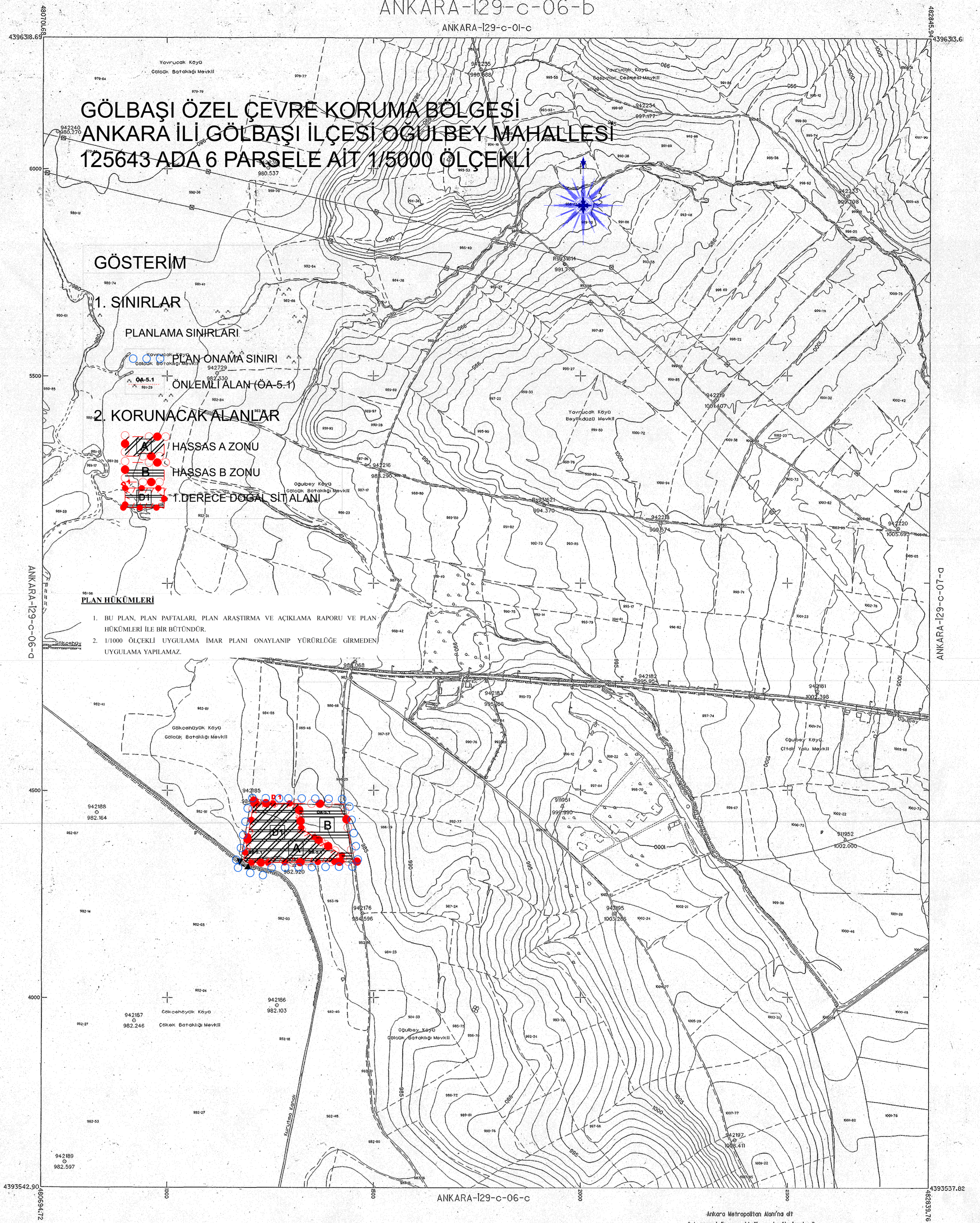

06	06	06d
06a	06b	06c
06d	06e	06f

Agustos-Ekim 1995 tarihli hava fotoğraflarından üretilen
1/1000 ölçekli sayısal harfolar kullanılarak hazırlanmıştır.
Eşyükselik eğrileri arazi ölçümleridir.

1:5000

MÜSAVİR	ASKİ YETKİLERİ				ONAYLAYAN	
	Harita Mühendisleri	Kanal Proj. Bşk.	Genel Md. Yrd.	Genel Müdür		
2.5/03/0199 Prof. Dr. N. ÖZDEMİR	Erol ÖZDEMİR	Yusuf SÖZÜM	Ali Osman KILIÇKAYA	Recep CETNEL	Rahim TINER	ANKARA Büyükşehir. Böl. Bşk. L. Mith. YÖRÜKÇÜ Adına Rahim TINER

Ziya SÖMEZ
Proje Müdürü

STATÜSÜZ HARİTA
TAŞIYICILIĞI AĞLIĞIN AVDİR.

ANKARA BÜYÜKŞEHİR BELEDİYESİ
İMAR VE ŞEHİRCİLİK DAİRESİ BAŞKANLIĞI
Pafası İçindedir
Makbuz No: 2020/10422 Tarih: 22.09.2020
Bu planın ÇEVRE VE ŞEHİRCİLİK BAKANLIĞI'NA
Yerli Mülkiyet, Çeşitlendirme, Devredilemez,
Her mülkiyet için

Genel Müdür Yardımcısı V.