

ANKARA-129-c-12-a

ANKARA-129-c-07-d

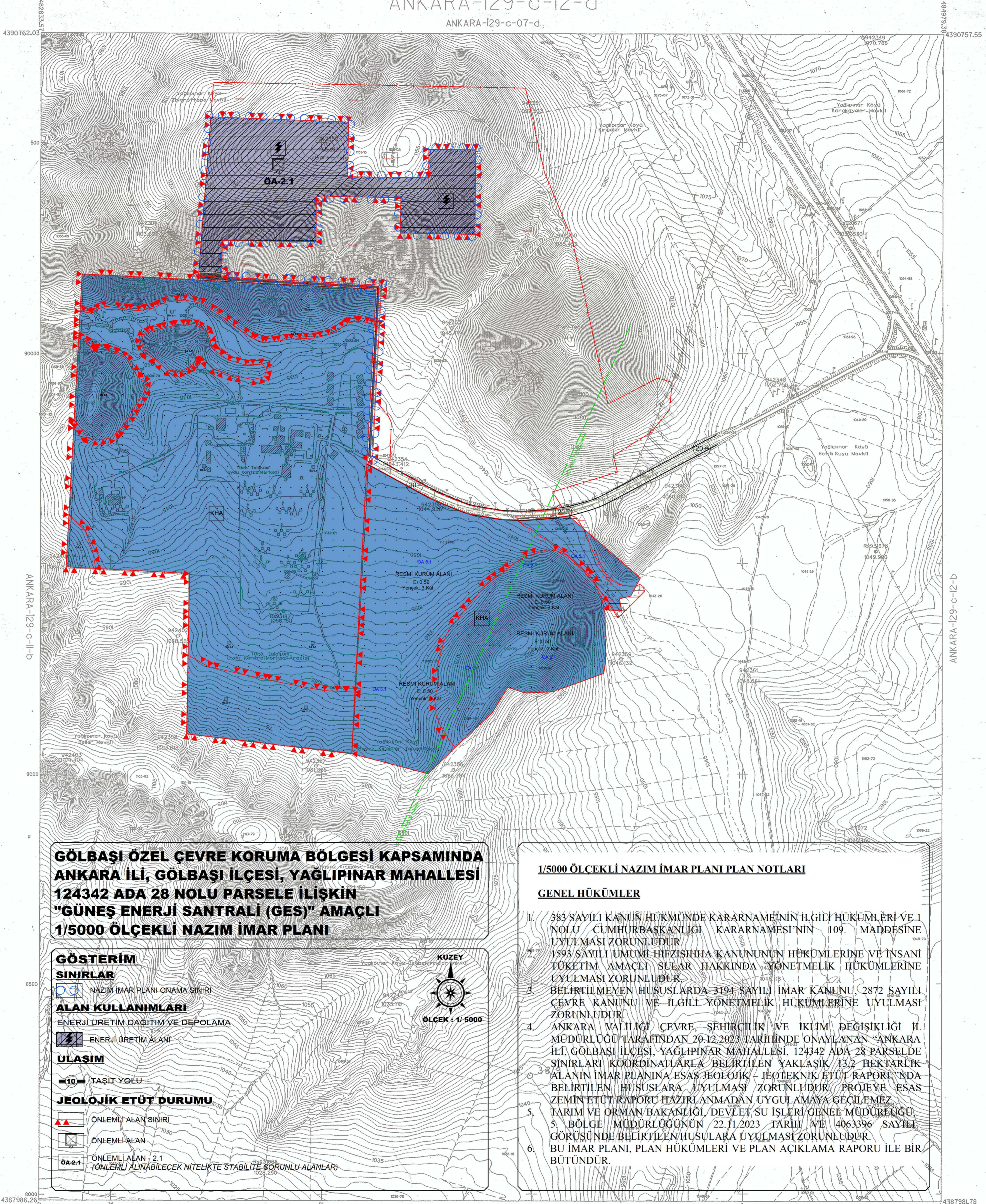

GÖLBAŞI ÖZEL ÇEVRE KORUMA BÖLGESİ KAPSAMINDA ANKARA İLİ, GÖLBAŞI İLÇESİ, YAĞLIPINAR MAHALLESİ 124342 ADA 28 NOLU PARSELE İLİŞKİN "GÜNEŞ ENERJİ SANTRALİ (GES)" AMAÇLI 1/5000 ÖLÇEKLİ NAZIM İMAR PLANI

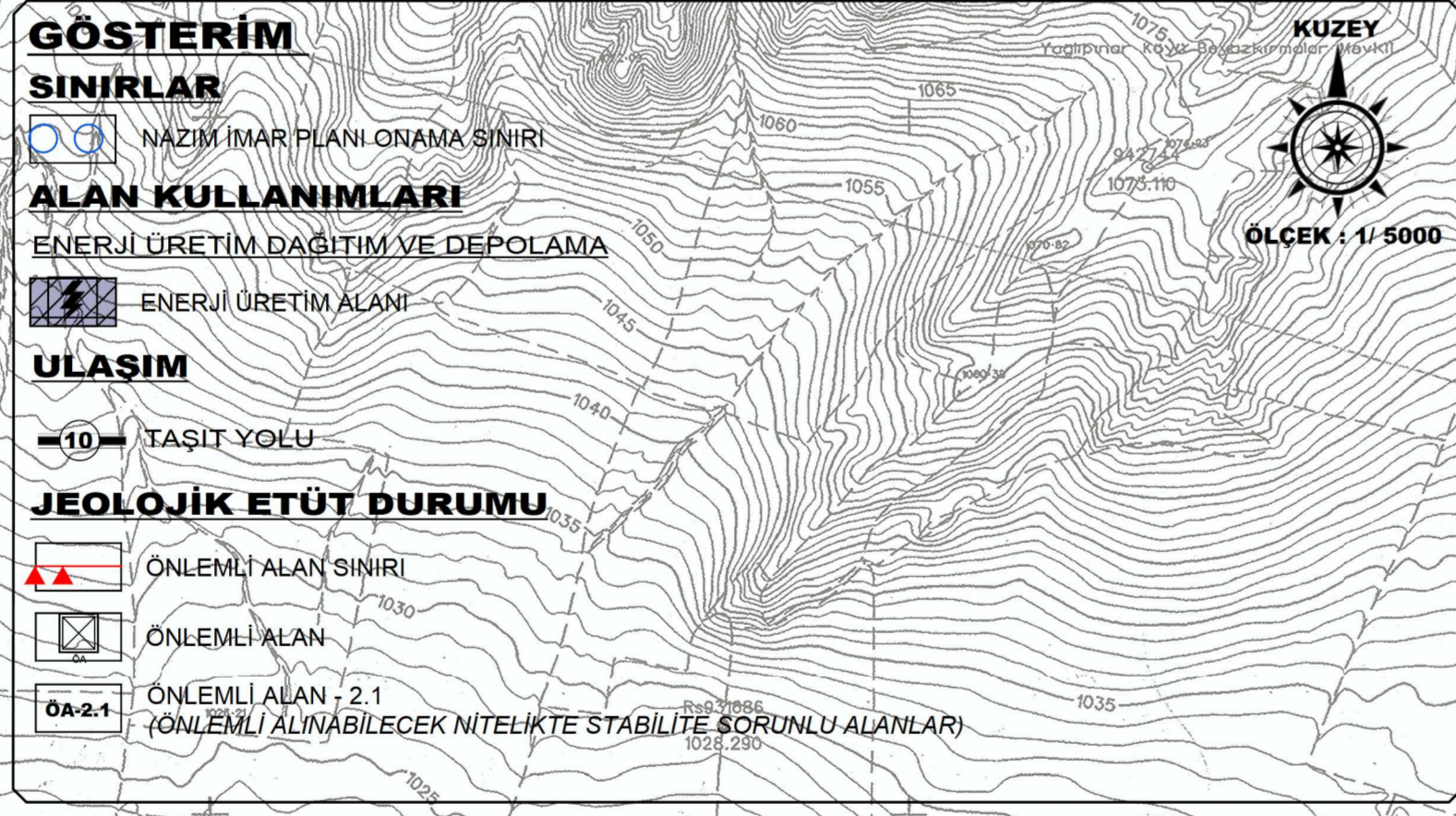

1/5000 ÖLÇEKLİ NAZIM İMAR PLANI PLAN NOTLARI

GENEL HÜKÜMLER

- 383 SAYILI KANUN HÜKÜMÜNDE KARARNAME NİN İLGİLİ HÜKÜMLERİ VE 1 NOLU CUMHURBAŞKANLIĞI KARARNAMESİ NİN 109. MADDESİNE UYULMASI ZORUNLUDUR.
- 1593 SAYILI UMUMİ HİFZISIHHA KANUNUNUN HÜKÜMLERİNE VE İNSANI TÜKETİM AMAÇLI SULAR HAKKINDA YÖNETMELİK HÜKÜMLERİNE UYULMASI ZORUNLUDUR.
- BELİRTİLMİYEN HUSUSLARDA 3194 SAYILI İMAR KANUNU, 2872 SAYILI ÇEVRE KANUNU VE İLGİLİ YÖNETMELİK HÜKÜMLERİNE UYULMASI ZORUNLUDUR.
- ANKARA VALİLİĞİ ÇEVRE, SEHİRCİLİK VE İKLİM DEĞİŞİKLİĞİ İL MÜDÜRLÜĞÜ TARAFINDAN 20.12.2023 TARİHİNDE ONAYLANAN "ANKARA İLİ, GÖLBAŞI İLÇESİ, YAĞLIPINAR MAHALLESİ, 124342 ADA 28 PARSELDE SINIRLARI KOORDİNATLARLA BELİRTİLEN YAKLAŞIK 13,2 HEKTARLIK ALANIN İMAR PLANINA ESAS JEOLJİK - JEOTEKNİK ETÜT RAPORU" NDA BELİRTİLEN HUSUSLARA UYULMASI ZORUNLUDUR. PROJEEYE ESAS ZEMİN ETÜT RAPORU HAZIRLANMADAN UYGULAMAYA GEÇİLEMEZ.
- TARIM VE ORMAN BAKANLIĞI, DEVLET SU İŞLERİ GENEL MÜDÜRLÜĞÜ, 5. BÖLGE MÜDÜRLÜĞÜNÜN 22.11.2023 TARİHİ VE 4063396 SAYILI GÖRÜŞÜNDE BELİRTİLEN HUSUSLARA UYULMASI ZORUNLUDUR.
- BU İMAR PLANI, PLAN HÜKÜMLERİ VE PLAN AÇIKLAMA RAPORU İLE BİR BÜTÜNDÜR.

| | | |
|-----|-----|-----|
| 06c | 07d | 07e |
| 08b | 12a | 12b |
| 10a | 10d | 10e |

Agustos-Ekim 1995 tarihli hava fotoğraflarından aretilen 1/1000 ölçekli sayısal haritalar kullanılarak hazırlanmıştır. Esyükselik eğrileri arası 1metredir.

1:5000

Ziya SÖNMEZ
Proje Müdürü

**HAZIRLANAN HARİTA
TASDİKLİ ASLININ AYNIYDIR.**

ANKARA BÜYÜKŞEHİR BELEDİYESİ
İMAR VE SEHİRCİLİK DAİRESİ BAŞKANLIĞI
129-c-12-a
1/5000 Ölçekli Nazım İmar Planı
1/5000 Ölçekli Harita
Bu planın 4.5. Maddeye Göre Hazırlanması ve İmariyet Çoğaltılması, Devredilmesi, Her Halkın Sahibi.



Ankara Metropolitan Alanına ait fotogrametrik eşyükseltiler harita izlenildi.

| MÜŞAVİR | ASKI YETKİLERİ | | | | ONAYLAYAN |
|------------------------------------------|---------------------|-------------------|---------------------|---------------|--------------|
| | Harita Mühendisleri | Kanal Pr.İ.D.Bşk. | Genel Md.Yrd. | Genel Müdür | |
| 23/03/1998 Prof. Dr. Hayati YILMAZ | Eron CAYIR | Yasemin SEZGİN | All Osman KILIÇKAYA | Recep CETİNEL | Resim TENGİR |