

ANKARA İLİ GÖLBASI İLÇESİ, GÖLBASI ÖÇK BÖLGESİ,
OĞULBEY MAHALLESİ, 125643 ADA, 6 NOLU PARSEL
1/1000 ÖLÇEKLİ KORUMA AMAÇLI
UYGULAMA İMAR PLANI

I29C06B4A

I29C06B4B

Müge GÜRDOĞAN EYDURAN
Şehir Plancısı

ANKARA İLİ GÖLBASI İLÇESİ, GÖLBASI ÖÇK BÖLGESİ,
OĞULBEY MAHALLESİ, 125643 ADA, 6 NOLU PARSEL
1/1000 ÖLÇEKLİ KORUMA AMAÇLI
UYGULAMA İMAR PLANI

Umut MÜFTÜOĞLU
2.Bölge Planlama Şube Müdürü V.

Plan İsmi No: KUBP- 06774922
Kurum Arşiv No: 104/2020
Ölçek: 1/1000

Cem DEDES
İmar Planlama Daire Başkanı V.

ANKARA İLİ GÖLBASI İLÇESİ, GÖLBASI ÖÇK BÖLGESİ, OĞULBEY MAHALLESİ,
125643 ADA, 6 NOLU PARSEL 1/1000 ÖLÇEKLİ -2- PAFTLIK KORUMA
AMAÇLI UYGULAMA İMAR PLANI İNCELEME, BAKANLIK MAKAMINA
22.09.2020 TARİHİNDE 200633 SAYILI ÖLÇÜYE İLİŞLİNCE ÇAMURBAŞKANLIĞI
TEŞKİLATI HAKKINDA ÇAMURBAŞKANLIĞI KARARNAME SİNİN 109. MADDESİ
SİYASİ OLARAK

Hikmet HASPOLATLI
Genel Müdür Yardımcısı V.

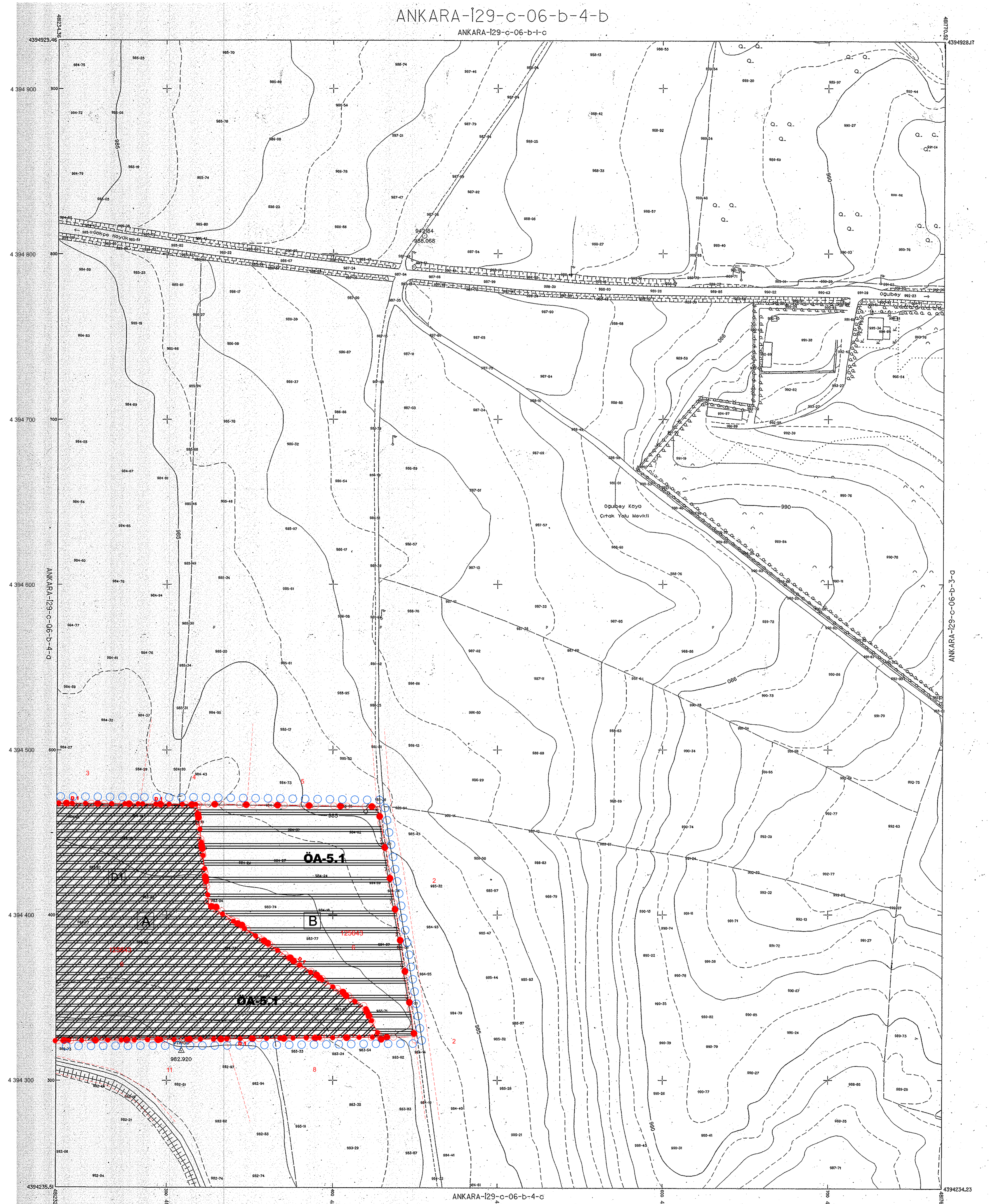

BLOK 29			
b4a	b4b	b4c	b4d
b4e	b4f	b4g	b4h
b4i	b4j	b4k	b4l

Ajuste-Eklin 1995 tarihli hava fotoğraflarından,
Fotogrametrik yöntemle derlenmiştir.
Eşyükseklik eğrileri arası 1 metredir.
Yapılar sacak çizgileriyle gösterilmiştir.
Yapımcı firma : MNG Bilgiyayar A.Ş.

Ziya SÖNMEZ
Proje Müdürü

HALİHAZIR HARİTA
TASDIKLI ASLININ AYNIYDIR.

ANKARA BÜYÜKŞEHİR BELEDİYESİ
İMAR VE ŞEHİRCİLİK DAİRESİ BAŞKANLIĞI
12.9.2020 Tarihinde, 11/1000 Ölçekli İmar
Planı ile ilgili olarak, 200633 Sayılı Kararname ile
onaylanmıştır. Çoğaltılamaz, Devredilemez,
İmar Kanununa Tabidir.

1:1000

MÜSAVİR (Danışman-Kontrol)	ASKI YETKİLLERİ				ONAYLAYAN
	Harita Mühendisleri	Kanal Pr.J.D.Bşk.	Genel M.D.İr.d.	Genel M.D.Bdr.	
15.05.1996 Prof.Dr. Hayrettin GÜRBUZ	Canan ÖZYAZICI	Yasemin SEÇİLMİS	All Osman KILIÇKAYA	Reşad GETHNEL	Rasim TİMUR
					Ankara Büyükşehir Beş. Bşk.