

SULUOVA
(AMASYA)
G35-a-17-d-3-c

G35-a-17-d-3-b

ITRF 96 KOORDINAT SİSTEMİNDE VE 2005.0
EPİCENTRİK SAH-KAR HARİTA İNŞA MÜHÜRÜ VE
TİC.LİD.ST.İTİFAKINDA FAYDANIN 1/27 AKTİ
HALHAZIR HARİTA ONANMIŞTIR.
20/10/2023



MERSİS BANKASI ANONİM ŞİRKETİ
OSMAN KUR ESERİ
MEKANSAL PLANLAMA DİREKTÖR BAŞKANI

AmAs-17
Harita ve Emlak
Dairesi Başkanı
25/12/2023

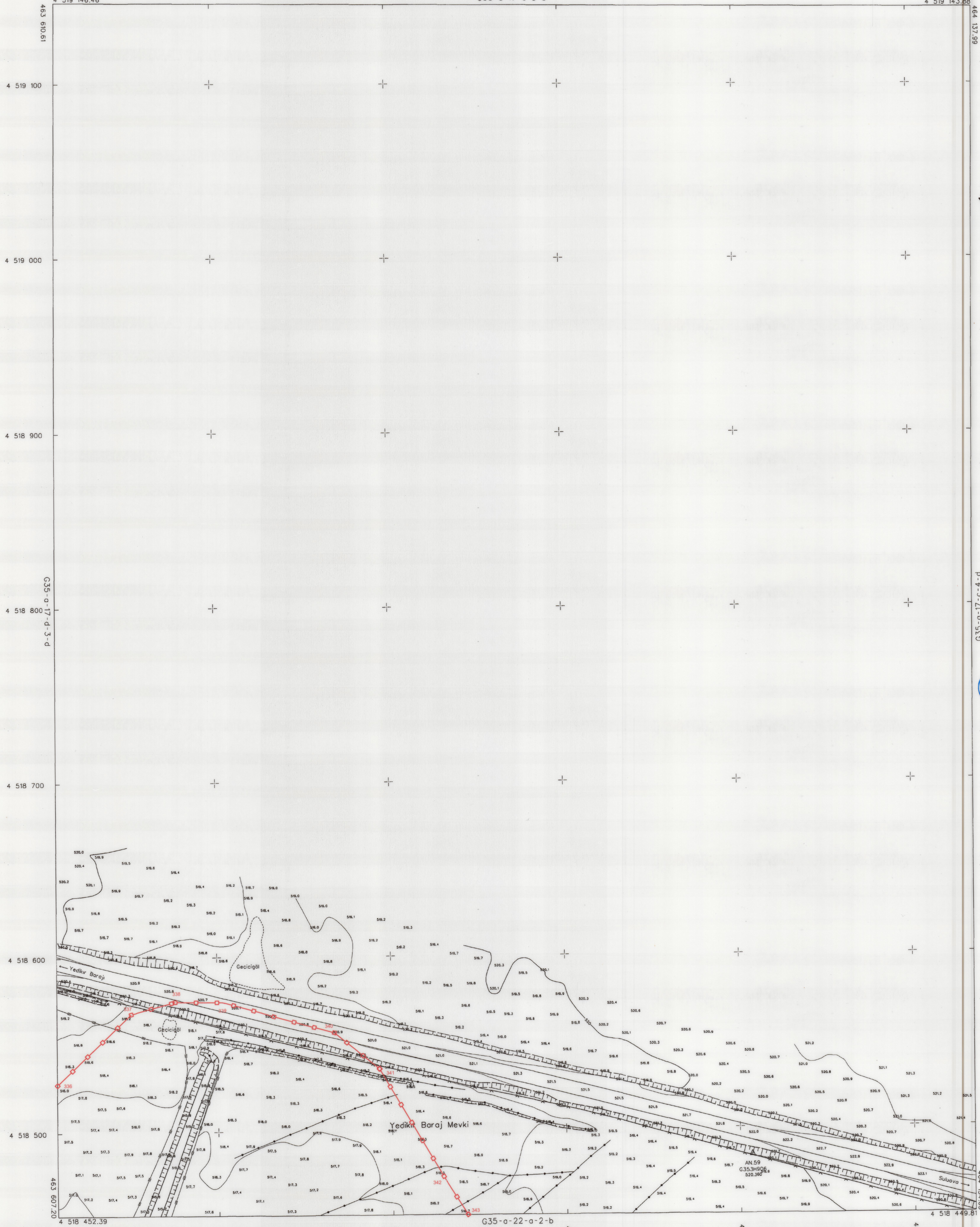

MAYIS 2023 TARİHİNDE ÇEKİLEN HAVA FOTOĞRAFINDAN
DİJİTAL PAZİTALANIN OYNELENME VE YERSEL BİTİRİLMİŞ
BİNA DİŞ ÇATI SINIRLARINDAN YAPILMIŞTIR.
NOT: HALHAZIR HARİTA ŞİRHİ BELEDİYE MÜHÜRÜ ALAN
ŞİRHİ ÇİZİMİ KULLANILMAZ.

Nazım ALTINÇAĞ
Harita Y. Mühendisi
Başkan

Sevim SÖKÜT
Ziraat Mühendisi
Üye

1/1000

Barış KÖROĞLU
Jeoloji Mühendisi
Üye

M. AKİF KORKMAZ
Şehir Plancısı
Üye

Abdurrahman TOKAYDIN
İnşaat Mühendisi
Üye

SULUOVA G35-a-17-d-3-c
(AMASYA)