

01						35
06						
11						
16						
21						
26						
31						
36						
41						
46						
51						
56						
61						
66						
71						
76						
81						
86						
91						
96						
01						
06						
11						
16						
21						
26						
31						
36						
41						
46						
51						
56						
61						
66						
71						
76						
81						
86						
91						
96						

SULUOVA
(AMASYA)
G35-a-17-d-3-d

G35-a-17-d-3-a

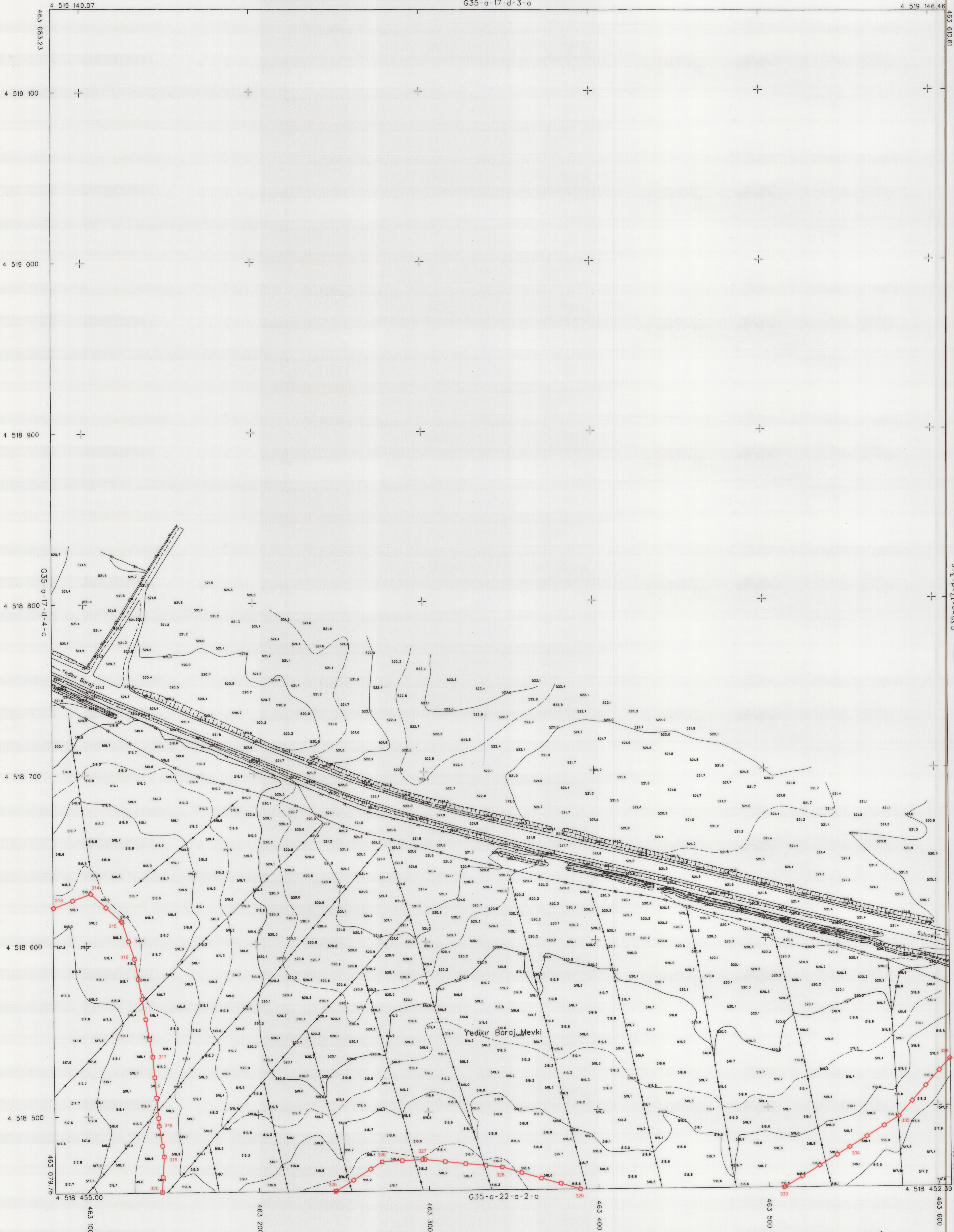

ITRF 96 KOORDİNAT SİSTEMİNDE VE 2025.0
EPOKUNA GÖRE HARİTA İNŞA TAAHÜT VE
TİC.LTD.ŞTİ.TARAFINDAN YAPILAN 1/87 ADET
HALHAZIR HARİTA ÇİZİMİ
20/10/2023



İLER BANKASI ANONİM ŞİRKETİ
İÇİŞİLER MÜDÜR LİGESİ
MEKANSAL PLANLAMA DAİRESİ BAŞKANI

AMASYA
Mühürsüz harita
tepaçlı alan ve yapılaşma
uygunluk raporu için hazırlanan
çizim, 2021 sayılı kırsal
konuşulmuş alanların
uyarılması amacıyla
25/12/2024
Gözetim Kurulu
Mekansal Planlama
Genel Müdürlüğü



SULUOVA G35-a-17-d-3-d
(AMASYA)

1/1000

MÜHÜRLEME HARİTA İNŞA TAAHÜT VE TİC.LTD.ŞTİ.

MAYIS 2023 TARIHİNDE ÇELEN HAHA FOTOGRAFILARINDAN
ÜRETİLEN PAZLALANCAJYIÇİĞİLENGRME VE YERSEL BÜYÜKLEME
BİNA DİŞ ÇATI SIKIRAKRAN YAPILMIŞTIR.

NOT: HALHAZIR HARİTA SİMRİ BELLEDEYEMÜCAVR ALAN
SİMRİ OLARAK KULLANILMIŞTIR.

N. Altınçag
Nazım ALTINÇAG
Harita Y. Mühendisi
Başkan

S. Söküt
Sevim SÖKÜT
Ziraat Mühendisi
Üye

B. Köroğlu
Barış KÖROĞLU
Jeoloji Mühendisi
Üye

M. Akif Korkmaz
M. AKİF KORKMAZ
Şehir Plancısı
Üye

A. Tunaydin
Abdullah TUNAYDIN
İnşaat Mühendisi
Üye