

01									
06	a	b	c	d					
11	d	c	b	a					
16									
21									
26									
31									
36									
41									
46									
51									
56									
61									
66									
71									
76									
81									
86									
91									
96									
01									

SULUOVA  
(AMASYA)  
G35-a-22-b-4-a

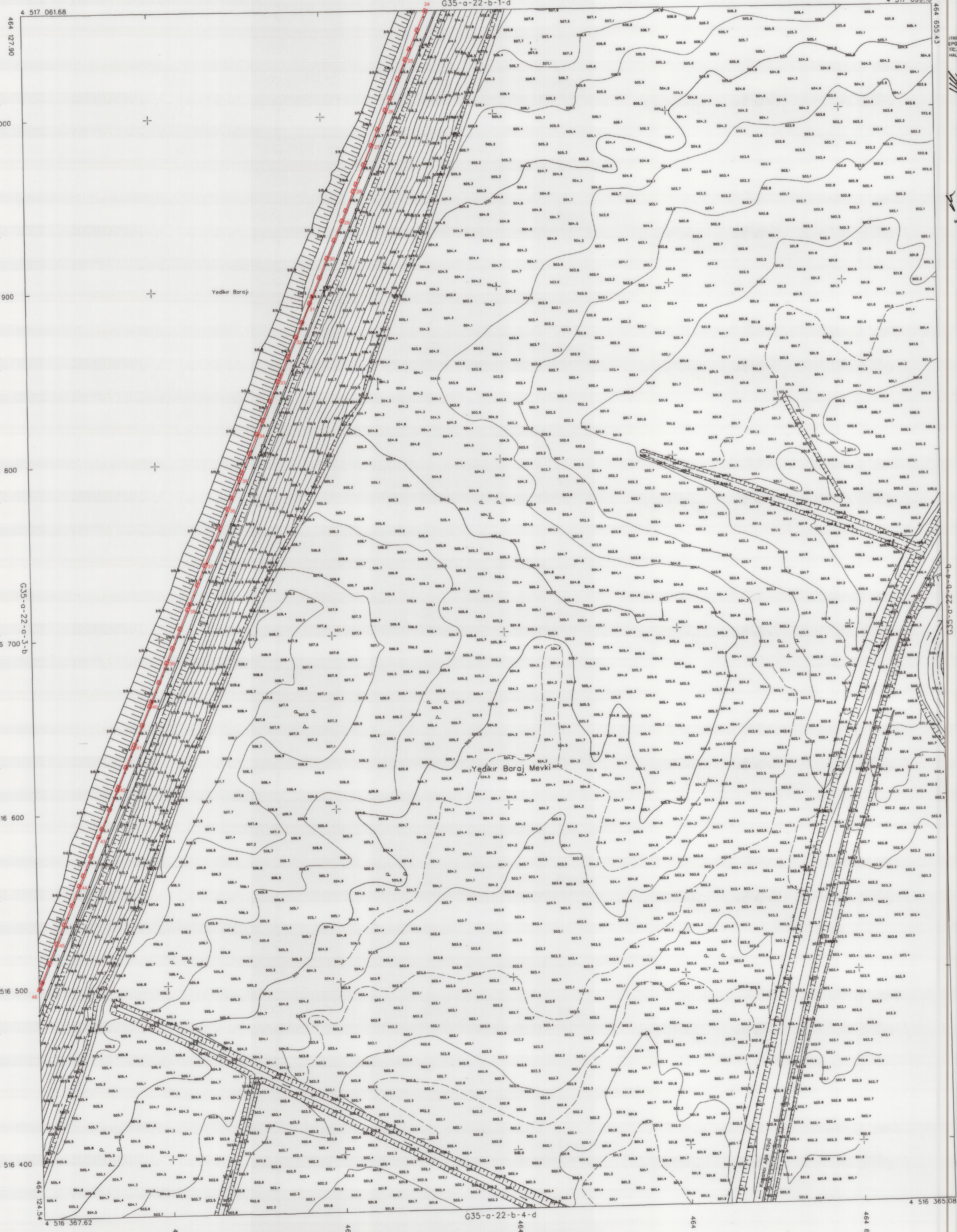

TRTİ 88 KOORDİMAT SİSTEMİNDE VE 2005.0  
EPİĞÜLİNDÄ SAH-KAR HARİTA İNG.MUH.TAH.VİE  
T.C.T.D.S.T.İTAMAFİKAN PAPLAN 197 ADİT  
HALIHAZIR HARİTA ÇİZİMİSTİR. 20/10/2023



İLER BANKASI ANĐM SĐKĐTĐ  
OSMAN NURİ ÖSMANLI  
MEKANSAL PLANLAMA ĐĐARESĐ ĐĐKAN

AMASYA  
25/10/2024

Harita ve Emlak  
Dalresi Başkan

SULUOVA G35-a-22-b-4-a  
(AMASYA)

MAYIS 2023 TARİHİNDE ÇIKILAN HAVA FOTOĞRAFINDAN  
ÜSTÜLÜNEN HARİTALANMA İŞLEMİNİNDE VE VERİSEL BEŞİTLENME  
BİNA DİS ÇATI SINIRLARINDAN YAPILMIŞTIR.  
NOT: HALIHAZIR HARİTA ŞİHRİ BELEDİYE MÜDÜRLÜĞÜ ALAN  
SINIR OLARAK KULLANILAMAZ.  
N. Altıncağ  
Nazım ALTINCAĞ  
Harita Y. Mühendisi  
Başkan

Sevim SOKUT  
Sevim SOKUT  
Ziraat Mühendisi  
Üye

1/1000  
Barış KOROĞLU  
Barış KOROĞLU  
Jeolojik Mühendisi  
Üye

M. Akif KORKMAZ  
M. Akif KORKMAZ  
Şehir Plancısı  
Üye

Abdullah TUNAYDIN  
Abdullah TUNAYDIN  
İnşaat Mühendisi  
Üye