

01					
06					
11					
16					
21					
26					
31					
36					
41					
46					
51					
56					
61					
66					
71					
76					
81					
86					
91					
96					
01					

SULUOVA
(AMASYA)
G35-a-22-a-4-d

G35-a-22-a-4-a

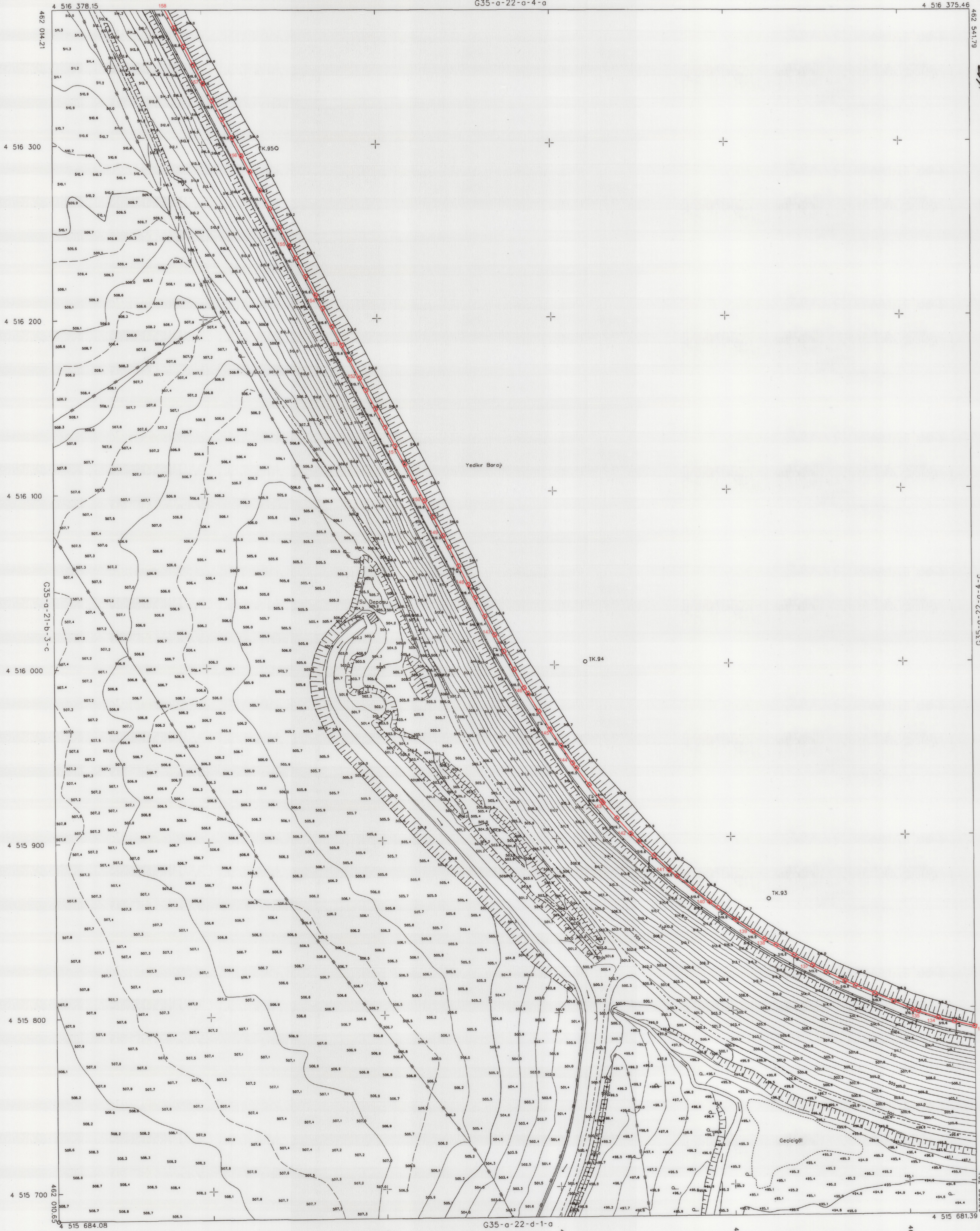

İTFF 06 KOORDİNAT SİSTEMİNDE VE 2005.0
EPİROĞUCA SAH-KAR HARITA İNŞAATIM VE TİC.LTD.ŞTİ.
TİC.İTİD.ŞTİ. TARAFINDAN YAPILAN İŞİN İÇİN
HALİHAZIR HARITA OLANAKTIR.
20/10/2023



İLLER BANKASI ANONİM ŞİRKETİ
OSMAN RUFİ ÖZDEMİR
MEKANSAL PLANLAMA DAİRESİ BAŞKANI

Amasya
25/11/2024

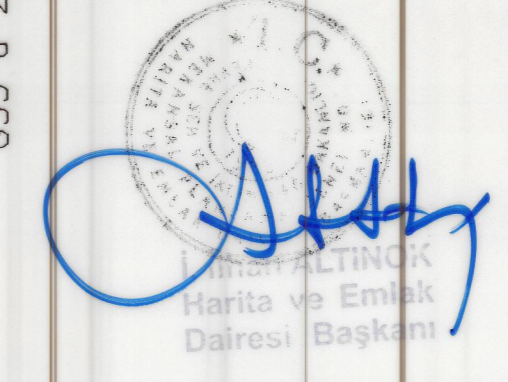

SULUOVA G35-a-22-a-4-d
(AMASYA)

MAYIS 2023 TARİHİNDE ÇEKİLEN HAVA FOTOGRAFILARINDAN
BİRLEŞİK PANTALAJARDAKİLERİNE VE YERSEL BİRİMLERİNE
BİRİM DİŞ ÇATI SİNYALLERİNİN YAPILMASI.
NOT: HALİHAZIR HARITA SINIR BELLEDEYİ/NEÇAVİR ALAN
SINIR ÇİZİMİ KULLANILMAZ.

N. Altınçay
Nazım ALTINÇAY
Harita Y. Mühendisi
Başkan

S. Sokut
Sevim SOKUT
Ziraat Mühendisi
Üye

1/1000
B. Koroğlu
Barış KÖROĞLU
Jeoloji Mühendisi
Üye

M. Akif Korkmaz
M. Akif KORKMAZ
Şehir Plancısı
Üye

Abdulhamit Tunaydin
Abdulhamit TUNAYDIN
İnşaat Mühendisi
Üye