

01					
06					
11					
16					
21					
26					

SULUOVA (AMASYA) G35-a-22-a-2-a

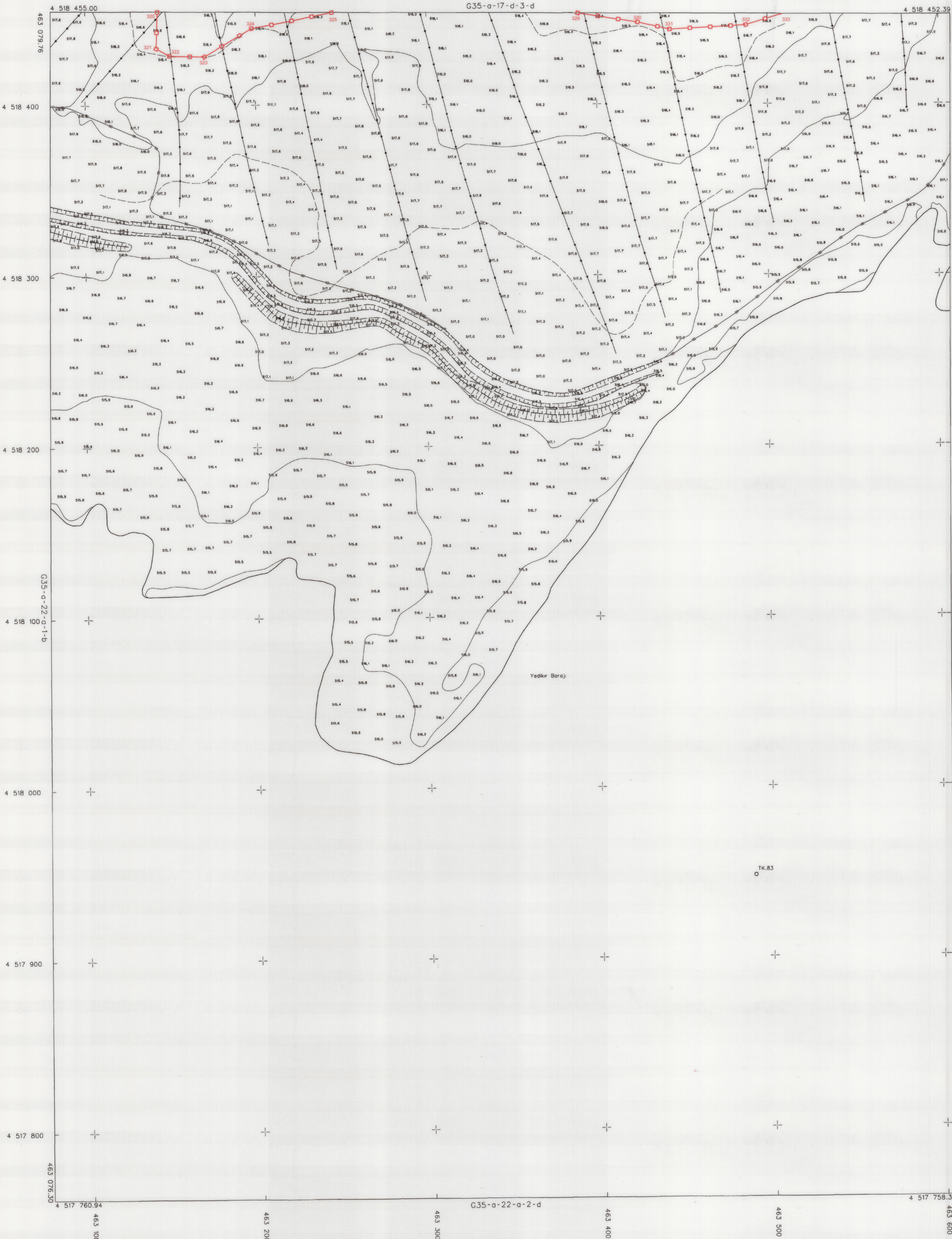

İTİF AK KOORDİNAT SİSTEMİNDE VE 2005.0 EPOĞUNDA SAH-KAR HARİTA İNŞA UYUMU VE TİC.LTD.ŞTİ. TARAFINDAN YAPILAN 187 ADET HALKLAŞIR HARİTA ÇİZİMİ
20/10/2023

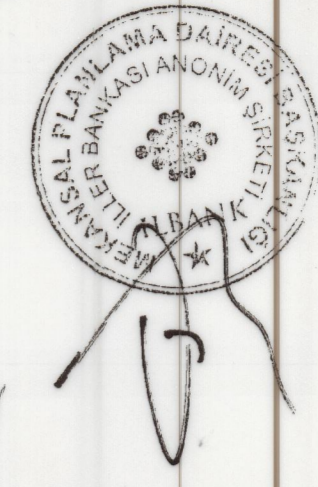

İLLER BANKASI ANONİM ŞİRKETİ
OSMAN NURİ ÖZMAN
MEKANSAL PLANLAMA Dairesi Başkanı

Amasya
Şehir Plancısı
25/12/2024
ŞEHİR PLANLAMA
Dairesi Başkanı

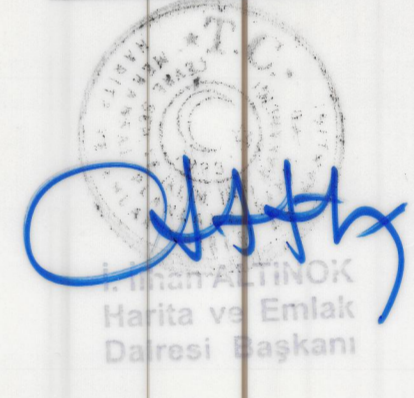

SULUOVA G35-a-22-a-2-a (AMASYA)

MAYIS 2023 TARİHİNDE ÇEŞİTLİ HAVA FOTOĞRAFILARINDAN ÇIKARILAN PAFTALARDAN YETKİLİLERİN VE YERSEL İRTİFALARIN İZİNİ ALTI İNŞA UYUMU YAPILMIŞTIR.
NOT: HALKLAŞIR HARİTA SİRHİ BELGELERE/MEVCUT ALAN SİRHİ OLARAK KULLANILMAZ.

N. Altınçag
Nazım ALTINÇAG
Harita Y. Mühendisi
Başkan

S. Söküt
Sevim SÖKÜT
Ziraat Mühendisi
Üye

1/1000
B. Koroğlu
Barış KOROĞLU
Jeoloji Mühendisi
Üye

M. Akif Korkmaz
M. Akif KORKMAZ
Şehir Plancısı
Üye

Abdullah Tunaydin
Abdullah TUNAYDIN
İnşaat Mühendisi
Üye

MÜTEAHHİT-SAH-KAR HARİTA İNŞA UYUMU VE TİC.LTD.ŞTİ.