

01					
06					
11					
16					
21					
26					

SULUOVA
(AMASYA)
G35-a-22-a-2-b

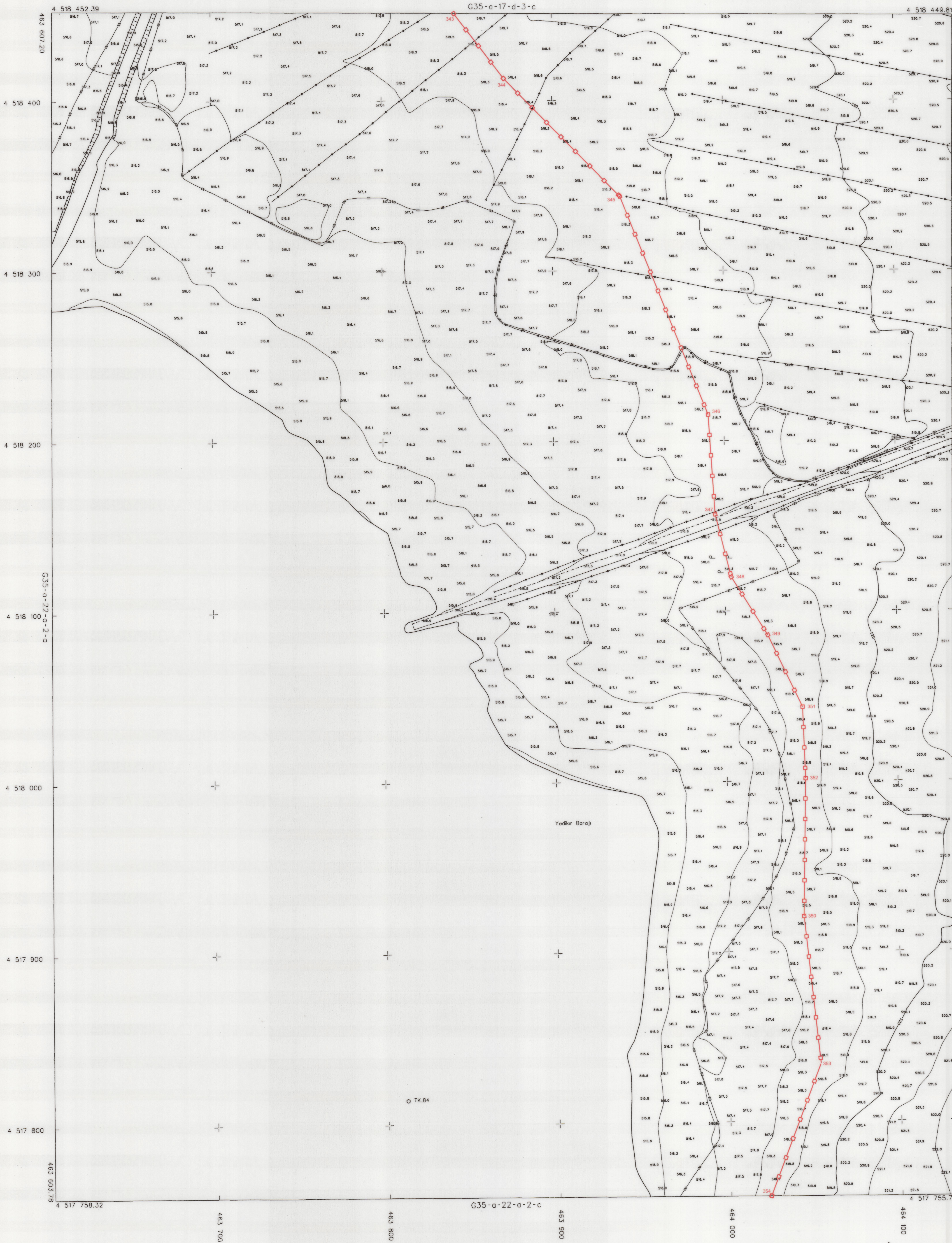

İTİF 66 KOORDINAT SİSTEMİNDE VE 2005.0
EĞİMLİDE SAKI-HARİTİ İNŞAAT VE İNŞAAT
T.C.İ.T.Ö.Ş.T. TARAFINDAN YAPILAN 187 ADET
HALHAZIR HARİTA ÖZETİ
20/10/2023



İLLER BANKASI ANONİM ŞİRKETİ
İZMİR NİHAZİ ÇEVRE
MEKANSAL PLANLAMA DİREKTÖRLÜĞÜ

AMASYA
25/12/2024

G35-a-22-a-2-b

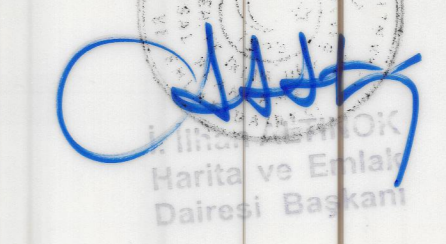

SULUOVA G35-a-22-a-2-b
(AMASYA)

MAYIS 2023 TARİHİNDE ÇEKİLEN HAVA FOTOĞRAFLARINDAN
GİRELTİLEN PAFTALARDAKİ YERSEL VE YERSEL BÜYÜKLÜKLERİ
BUNA GÖRE ÇATI SINIRLARINDAN YAPILMIŞTIR.
NOT: HALHAZIR HARİTA SİBİSİ BELEDEYEMERİNCİLER ALAN
SİBİSİ ÇİZİMİ KULLANILMIŞTIR.

N. Altınçak
Nazım ALTINÇAK
Harita Y. Mühendisi
Başkan

Sevim Söküt
Sevim SÖKÜT
Ziraat Mühendisi
Üye

1/1000
B. Koroğlu
Barış KOROĞLU
Jeoloji Mühendisi
Üye

M. Korkmaz
M. KORKMAZ
Şehir Plancısı
Üye

Abdullah Tunaydin
Abdullah TUNAYDIN
İnşaat Mühendisi
Üye

MÜHÜRLEME HARİTA İNŞAAT VE İNŞAAT T.C.İ.T.Ö.Ş.T.