

01					35
06					
11	a	b	c	d	2
16	a	b	c	d	
21	a	b	c	d	3
26	a	b	c	d	
31	a	b	c	d	4
36	a	b	c	d	
41	a	b	c	d	5

SULUOVA  
(AMASYA)  
G35-a-22-a-2-c

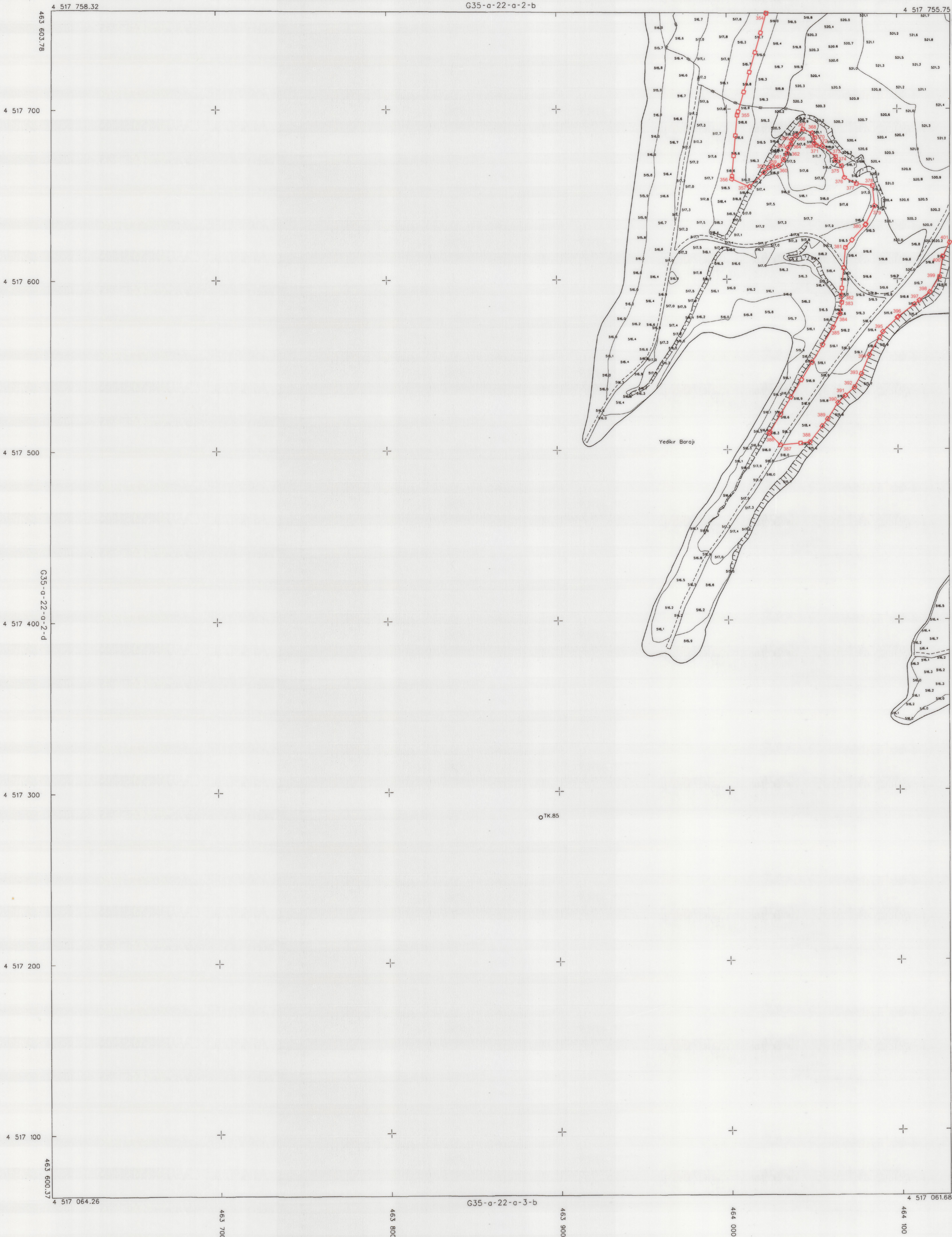

İTFR 98 KORDONAT SİSTEMİNDE VE 2025.0  
EPROSİDOKİ SAN-KAR HARİTA İNŞAATIM VE  
TİC.LTD.ŞTİ.TARAFINDAN YAPILAN BŞY ADET  
HALİHAZIR HARİTA DİKARİSTR. 20/10/2023

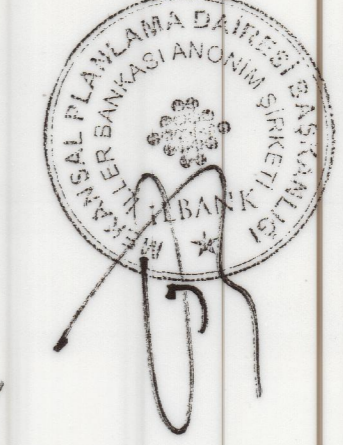

İLLER BANKASI ANONİM ŞİRKETİ  
CUMHURİYET YOLU  
MEKANSAL PLANLAMA DİREKSİYON BAŞKANLIĞI

AMASYA  
ÇEVRE BİRLİKLE KURUM  
TERRASİSİZLİK  
Mekansal Planlama  
Gözetim/Mühürleme  
25/12/2024

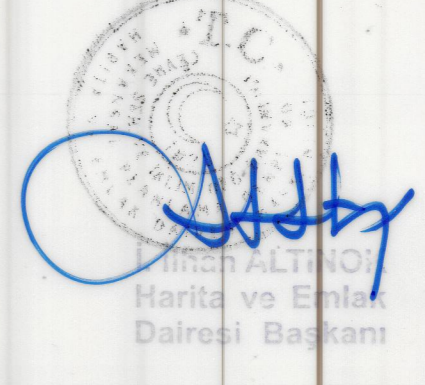

SULUOVA G35-a-22-a-2-c  
(AMASYA)

MAYIS 2023 TARİHİNDE ÇEKİLEN HAVA FOTOĞRAFLARINDAN  
ÜRETİLEN PAFT ALARDA KAYME ÜZLENDİRME VE YERSEL BÜTÜNLEME  
SİNE İSİ ÇATI ŞİRİMLERİNİ YAPILMIŞTIR.  
NOT: HALİHAZIR HARİTA ŞİRİMLERİYLE MÜCAVİR ALAN  
ŞİRİMLERİ KULLANILMAZ.

*N. Altınçag*  
Nazım ALTINÇAG  
Harita Y. Mühendisi  
Başkan

*Sevim Sokut*  
Sevim SOKÜT  
Ziraat Mühendisi  
Üye

1/1000  
*Baris Koroğlu*  
Barış KÖROĞLU  
Jeoloji Mühendisi  
Üye

*M. Akif Korkmaz*  
M. Akif KORKMAZ  
Şehir Plancısı  
Üye

*Abdulbasit Tunaydin*  
Abdulbasit TUNAYDIN  
İnşaat Mühendisi  
Üye

MÜCAHHEZİ SAN-KAR HARİTA İNŞAATIM VE TİC.LTD.ŞTİ.