



T.C.
ÇEVRE, ŞEHİRCİLİK VE İKLİM
DEĞİŞİKLİĞİ BAKANLIĞI
YAPI İŞLERİ GENEL MÜDÜRLÜĞÜ

-2022-



Hasar Tespit Nedir?

Meydana gelen (deprem, sel, yangın vb.) **afetin binaya verdiği hasarın** gözlemsel olarak değerlendirilip derecelendirilmesidir.



Hasar Tespit Ne Değildir?

Binaların muhtemel afetler karşısındaki **davranışını, performansını ve riskini** ortaya koyar nitelikte ve kapsamda **değildir**.

Yapılan hasar tespiti, sadece o depremin yapıda meydana getirdiği hasarın tespiti olduğu unutulmamalıdır.

Hasar tespiti, daha büyük bir depremin yapının taşıyıcı sisteminde oluşturabileceği hasarın veya binanın depreme dayanıklı olup olmadığının tespiti değildir.



HASARSIZ BİNA

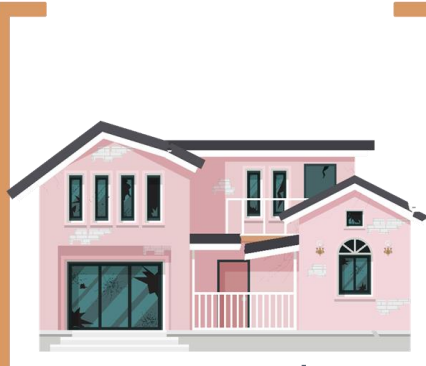

AZ HASARLI BİNA



ORTA HASARLI BİNA



AĞIR HASARLI BİNA



ACİL YIKTIRILACAK

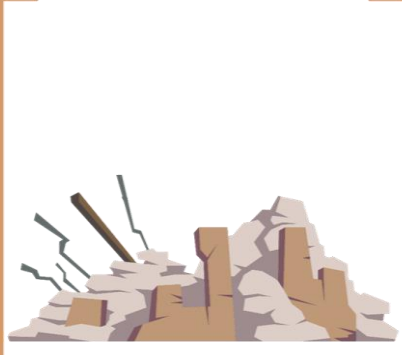

YIKIK - ENKAZ

Hasarsız

Az Hasarlı

Orta Hasarlı

Ağır Hasarlı

Acil Yıktılacak

Yıkık



Hasarsız Binalar: Deprem nedeniyle herhangi bir hasar meydana gelmeyen binadır. (Depremden önce oluşan binadaki hasarlar ve kusurlar değerlendirilmez.) Binanın kullanılmasında bir sakınca yoktur.



Az Hasarlı Binalar: Deprem nedeniyle binanın boyasında, sıvalarında ve duvarlarında oluşan ince çatlaklar ile duvarlardan düşen sıvaların olduğu binalardır. (Depremden önce oluşan binadaki hasarlar ve kusurlar değerlendirilmez.) Binanın kullanılmasında bir sakınca yoktur.

AFET SONRA



ORTA HASARLI BİNA

Orta Hasarlı Binalar: Deprem nedeniyle binanın duvarlarındaki yarıklar ile taşıyıcı elemanlardaki ince çatlakların olduğu binalardır. Depremden önce oluşan binadaki hasarlar ve kusurlar değerlendirilmez. “Orta” hasarlı yapıda taşıma gücündeki azalma giderilmeden (yapı onarılmadan) ya da güçlendirilmeden yapı kullanılmamalıdır. Eşyaların tahliyesi gerçekleştirilebilir.



AĞIR HASARLI BİNA

Ağır Hasarlı Binalar: Deprem nedeniyle binanın taşıyıcı elemanlarındaki geniş ve yaygın kesme kırılmalarının/ayrılmalarının olduğu binalardır. “Ağır” hasarlı yapıların onarılmaz taşıma gücü kaybı ve geri (dayanım ve ekonomik açısından) alınamaz hasarları olan binalar olarak tanımlanır.

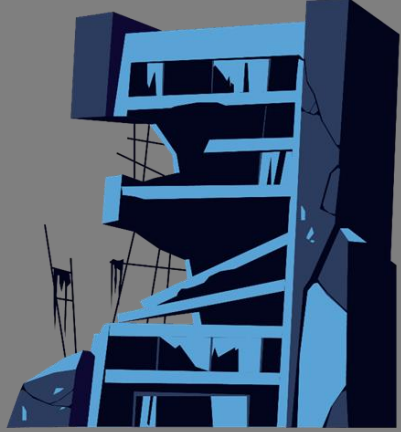

ACİL YIKTIRILACAK

ACİL YIKILACAK BİNALAR: Deprem nedeniyle binanın taşıyıcı elamanlarının büyük oranda kalıcı yer deđiŐtirerek kısmen veya tamamen yıkıldıđı binalardır. Hiçbir şekilde kullanılması mümkün olmayan bu binaların iŐine girilemez ve eŐyaların tahliyesi gerŐekleŐtirilemez.

AFET SONRASI DOĞRU BİLGİLENDİRME

TÜRKİYE CUMHURİYETİ
ÇEVRE, ŞEHİRCİLİK VE
İKLİM DEĞİŞİKLİĞİ BAKANLIĞI

İLİMİZDE .../.../... TARİHİNDE GERÇEKLEŞEN AFET
SONRASI BİNANIN 14/04/2014 TARİHLİ VE 7663 SAYILI
GENELGEYE GÖRE YAPILAN HASAR TESPİT İNCELEMESİNDE

HASARSIZ

OLDUĞU TESPİT EDİLMİŞTİR.

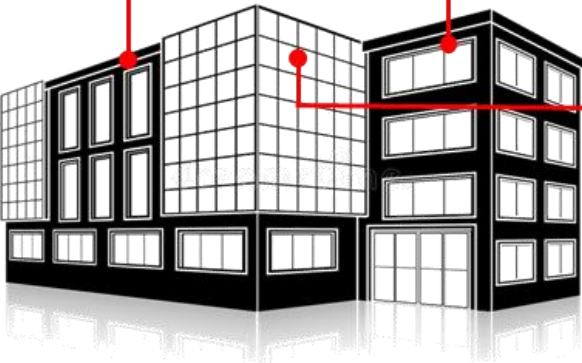

TÜRKİYE CUMHURİYETİ
ÇEVRE, ŞEHİRCİLİK VE
İKLİM DEĞİŞİKLİĞİ BAKANLIĞI

İLİMİZDE .../.../... TARİHİNDE GERÇEKLEŞEN AFET
SONRASI BİNANIN 14/04/2014 TARİHLİ VE 7663 SAYILI
GENELGEYE GÖRE YAPILAN HASAR TESPİT İNCELEMESİNDE

AZ HASARLI

OLDUĞU TESPİT EDİLMİŞTİR.

TÜRKİYE CUMHURİYETİ
ÇEVRE, ŞEHİRCİLİK VE
İKLİM DEĞİŞİKLİĞİ BAKANLIĞI

İLİMİZDE .../.../... TARİHİNDE GERÇEKLEŞEN AFET SONRASI
BİNANIN 14/04/2014 TARİHLİ VE 7663 SAYILI GENELGEYE GÖRE
YAPILAN HASAR TESPİT İNCELEMESİNDE YAPININ

ORTA HASARLI

OLDUĞU TESPİT EDİLMİŞTİR. TÜRKİYE BİNA DEPREM
YÖNETMELİĞİNİN 15. BÖLÜMÜ DOĞRULTUSUNDA İNCELEME
YAPILMADAN KULLANILAMAZ.

TÜRKİYE CUMHURİYETİ
ÇEVRE, ŞEHİRCİLİK VE
İKLİM DEĞİŞİKLİĞİ BAKANLIĞI

İLİMİZDE .../.../... TARİHİNDE GERÇEKLEŞEN AFET
SONRASI BİNANIN 14/04/2014 TARİHLİ VE 7663 SAYILI
GENELGEYE GÖRE YAPILAN HASAR TESPİT İNCELEMESİNDE
YAPININ

AĞIR HASARLI

OLDUĞU TESPİT EDİLMİŞTİR. CAN VE MAL GÜVENLİĞİ
AÇISINDAN BİNADA OTURULMASI SAKINCALIDIR.

TÜRKİYE CUMHURİYETİ
ÇEVRE, ŞEHİRCİLİK VE
İKLİM DEĞİŞİKLİĞİ BAKANLIĞI

İLİMİZDE .../.../... TARİHİNDE GERÇEKLEŞEN
AFET SONRASI BİNANIN 14/04/2014 TARİHLİ VE 7663
SAYILI GENELGEYE GÖRE YAPILAN HASAR TESPİT
İNCELEMESİNDE YAPININ

YIKIK

OLDUĞU TESPİT EDİLMİŞTİR. CAN VE MAL GÜVENLİĞİ
AÇISINDAN BİNADA OTURULMASI SAKINCALIDIR.



hasartespit.csb.gov.tr

Önemli Duyuru

Sinop, Bartın ve Kastamonu illerimizde meydana gelen sel nedeniyle binalarda oluşan hasarların tespit işlemleri Bakanlığımız tarafından tamamlanmıştır. Tespitler sırasında afete maruz kalan vatandaşlarımızın bilgileri sisteme işlenmiştir. Bu bilgiler TC kimlik bilgileri ile birlikte mahalle, sokak ve bina numaraları ile eşleştirilmiş, internet üzerinden vatandaşımızın sorgulamasına ve binalardaki hasara ilişkin fotoğraflara internet üzerinden erişmesine olanak sağlanmıştır. Vatandaşlarımız hasartespit.csb.gov.tr adresi üzerinden TC kimlik numarası veya adres ile sorgulama yaparak hasar durumlarını öğrenebilirler. Hasar durumu, adres bilgisi, mülk bilgisi ile ilgili itiraz etmek isteyen vatandaşlarımız e-devlet üzerinden Hasar tespit sorgulama ve itiraz işlemleri kısmından yada kaymakamlıklara bizzat verecekleri dilekçelerde bina koduyla birlikte başvuruda bulunabilirler. Sonuçlar 30 gün boyunca belirtilen internet adresleri ve mahalle muhtarlıklarında ilan edilmeye devam edecektir. Vatandaşlarımız sonuçlar ilan edildiği tarihten itibaren 30 günlük süre içerisinde itiraz talepleri için başvuruda bulunabilirler.

Hasar Tespit Sorgulama

T.C. Kimlik Numarası ile arama	Askı Kodu ile Arama	UID ile Arama
T.C. Kimlik Numarası	Askı Kodu	UID
<input type="text"/>	<input type="text"/>	<input type="text"/>
<input type="button" value="Ara"/>	<input type="button" value="Ara"/>	<input type="button" value="Ara"/>

Adres bilgileri ile arama			
İl	İlçe	Mahalle	
KASTAMONU	İlçe Seçiniz	Mahalle Seçiniz	
Sokak	Bina No		<input type="button" value="Ara"/>
<input type="text"/>	<input type="text"/>		

Ne Yapmalıyım?

Askı Kodu	İl	İlçe	Mahalle	Sokak	Bina No	Deprem Adı	Deprem Şiddeti	Deprem Tarihi	UID	Durum	İtiraz Sonucu
-----------	----	------	---------	-------	---------	------------	----------------	---------------	-----	-------	---------------

Veri Yok

Sayfada 10 kayıt göster

Önceki Sonaki

E- devlet

Çevre ve Şehircilik Bakanlığı - Hasar Tespit İtiraz Formu x

UYARI

Hasar tespit incelemeleri bina bazlı yapılmakta olup, daha önce binanız incelendi ise bina kodu girmeniz gerekmektedir. Aksi hallerde eksik bilgi girişinden dolayı binanızın tekrar tespitinde aksaklıklar yaşanabilecektir.

Bina Askı Kodunuzu bilmiyorsanız, öğrenmek için tıklayınız.

Bina Askı Kodu ile İtiraz Oluşturmak İstiyorum

Bina Askı Kodu Olmadan İtiraz Oluşturmak İstiyorum

Çevre ve Şehircilik Bakanlığı - Hasar Tespit İtiraz Formu x

UYARI

Hasar tespit incelemeleri bina bazlı yapılmakta olup, daha önce binanız incelendi ise bina kodu girmeniz gerekmektedir. Aksi hallerde eksik bilgi girişinden dolayı binanızın tekrar tespitinde aksaklıklar yaşanabilecektir.

Bina Askı Kodunuzu bilmiyorsanız, öğrenmek için tıklayınız.

Bina Askı Kodu

Seçiniz

İtiraz sebebinizi açıklayınız. (En fazla 500 Karakter)

Telefon Numaranız

Gönder