

2018

VAN İLİ ERCİŞ İLÇESİ RESMİ KURUM ALANI

1/1 000 ÖLÇEKLİ UYGULAMA İMAR PLANI

PLAN AÇIKLAMA RAPORU

(ADALET BAKANLIĞI'NA AİT CEZA İNFAZ KURUMU ALANI)

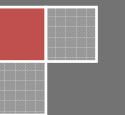

1. PLANLAMA ALANI TANIMI VE PLANLAMA AMACI

Adalet Bakanlığı'nca yapımı planlanan Erciş Ceza İnfaz Kurumu için; Erciş İlçesi, Haydarbey Mahallesi, 117 ada 18 parselde kayıtlı 171.150 m² yüzölçümlü taşınmaz uygun görülmüş olup plan çalışmalarına başlanmıştır. Alan 'Maliye Hazinesi' adına kayıtlı ve Adalet Bakanlığı'na tahsislidir (EK - 1).

Resim 1 : Planlama Alanı

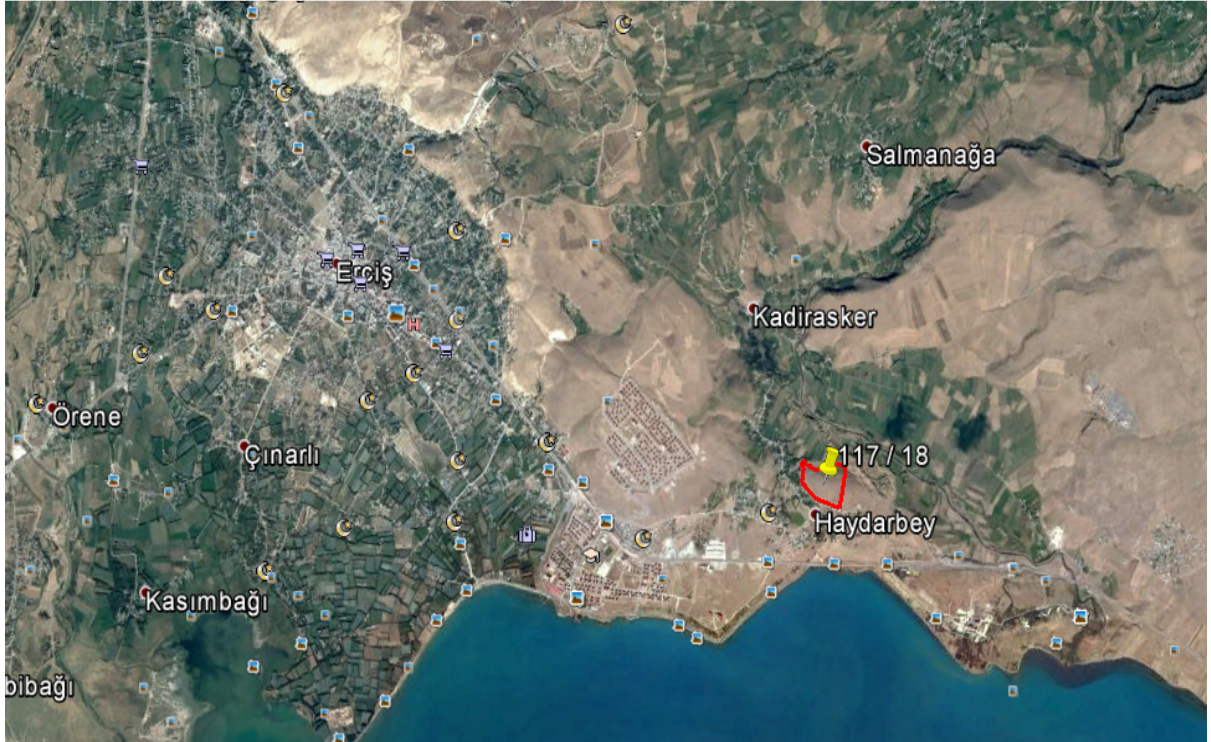

Planlama alanı dikey 4320600 - 4321200, yatay 623700 - 624300 koordinatları arasında yer almaktadır. Erciş ilçe merkezine yaklaşık 8 km mesafede tepelik alanın zirve noktasındadır. Tepede yer alması nedeniyle özellikle güney ve güneybatı cephede dik bölgeler bulunmaktadır. Mevcut durumda taşınmaza doğu tarafta yer alan kadastral yol ile ulaşılmaktadır.

Artan ihtiyaçlar doğrultusunda Adalet Bakanlığı'nca ceza infaz kurumu ve ek tesislerinin yapılması ihtiyacı doğmuştur. Yapılan incelemede; 1/5 000 ve 1/1 000 Ölçekli İmar Planlarının bulunmadığı tespit edilmiştir. Bunun üzerinde halihazır haritalar Erciş Belediyesi'nden temin edilmiş, alt ölçek planlar için ilgili kurum ve kuruluşlardan görüşler alınmıştır.

2. PLAN KARARLARI VE PLAN NOTLARI

Alana ilişkin İmar Planına Esas Jeolojik – Jeoteknik Etüt Raporu, Van Çevre ve Şehircilik İl Müdürlüğü'nce 01.11.2016 tarihinde onaylanmıştır. Planlama alanını kapsayan bölgede; Uygun Alan - 2 (UA-2) ve Önemli Alanlar - 2.1 (ÖA-2.1) olmak üzere iki adet yerleşime uygunluk birimi belirlenmiş, bu sınırlar İmar Planı'na aktarılmıştır. Önemli Alan – 2.1 (ÖA-2.1) olarak belirlenen alanlar; önlem alınabilecek nitelikte stabilite sorunlu, eğimin % 10 - 20 arasında değiştiği alanlardır. Uygun Alan – 2 (UA-2) alanları kaya ortamlardır. ÖA-2.1 alanlarında stabiliteyi sağlayacak mühendislik önlemlerinin belirlenmesi gerektiği belirtilmiştir. 1. Derece Deprem Bölgesi kuşağında bulunduğundan, yapılacak bütün inşaatların “Deprem Bölgelerinde Yapılacak Yapılar Hakkında Yönetmelik” esaslarına uygun olarak yapılması gereklidir (EK - 2).

Resim 2 : Yerleşime Uygunluk Birimi Sınırları

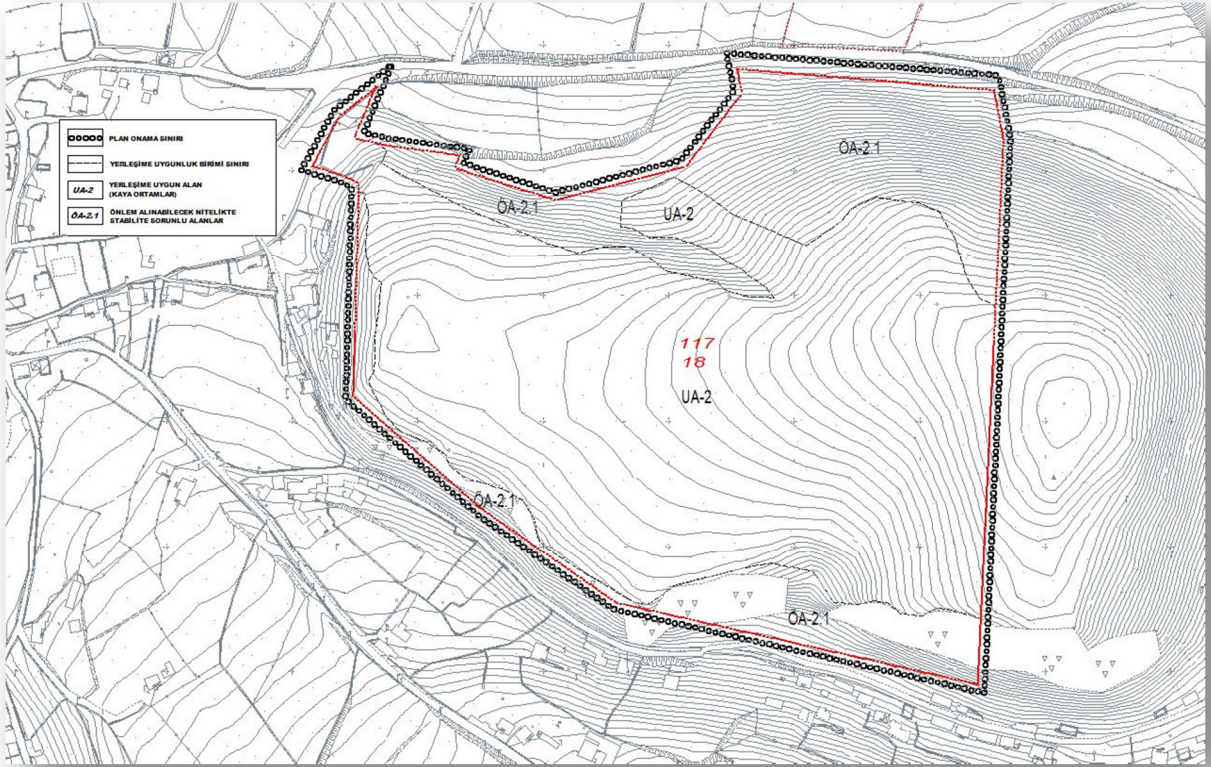

İl Gıda Tarım ve Hayvancılık Müdürlüğü'nün 06.04.2016 tarih ve 3412 sayılı yazısı ile;

5403 sayılı Toprak Koruma ve Arazi Kullanımı Kanunu kapsamında kalan yerlerden olmadığından Ceza İnfaz Kurumu yapılmasında sakınca olmadığı belirtilmiştir (EK - 3).

Çevre ve Şehircilik İl Müdürlüğü 19.04.2016 tarih ve E.2079 sayılı yazısı ile;

3194 Sayılı İmar Kanunu, Mekansal Planlar Yapım Yönetmeliği ve ilgili mevzuatlarda belirtilen esaslara uyulması kaydıyla imar planı hazırlanmasında sakınca olmadığı belirtilmiştir (EK - 4).

DSİ 17. Bölge Müdürlüğü'nce 11.05.2016 tarih ve 321452 sayılı yazısı ile;

Alanın Morgedik Barajı Sulama Sahasında kaldığı ancak sulama bütünlüğünü bozmadığı ifade edilmiştir (EK - 5).

Karayolları 11. Bölge Müdürlüğü'nün 13.04.2016 tarih ve 86054 sayılı yazısı ile;
İdarelerince tesis edilen herhangi bir yola cepheli olmadığı belirtilmiştir (EK - 6).

Milli Savunma Bakanlığı 26.09.2016 tarih ve 3485 sayılı yazısı ile;

Askeri Alan, NATO Akaryakıt Boru Hatları ile Askeri Yasak Bölge ve Güvenlik Bölgelerinin bulunmadığı belirtilmiştir (EK - 7).

Van Gölü Elektrik Dağıtım Anonim Şirketi 18.07.2016 tarih ve 3869 sayılı yazısı ile;

Parselin içinde enerji nakil hattı bulunmadığını, yakınından Enerji Nakil Hattı geçtiğini belirtmiştir (EK - 8).

Söz konusu hat imar paftalarına işlenmiştir ancak plan onama sınırı dışındadır.

Van Orman İşletme Müdürlüğü 29.04.2016 tarih ve E.939600 sayılı yazısı ile;

Nazım ve uygulama imar planı yapılmasında sakınca olmadığını bildirmiştir (EK - 9).

Orman ve Su İşleri Bakanlığı XIV. Bölge Müdürlüğü 15.04.2016 tarih ve 8297 sayılı yazısı ile;

Sulak Alanların Korunması Yönetmeliği çerçevesinde hareket edilmesi, Arıtma Çıkış Suyunun hiçbir şekilde Van Gölü ve Deliçay Akarsuyu'na boşaltılmaması ve alanda bulunan Sulak Alan Ekosisteminin her şekilde korunması, Van Gölü ve Deliçay Akarsuyu'na moloz, hafriyat vb. atık bırakılmaması, faaliyet sahası çevresindeki yaban hayatının ve ekosisteminin olumsuz etkilenmemesi için gerekli önlemlerin alınması, mevcut kıyı yapısını değiştirecek faaliyetlerin yapılmaması, akarsu koruma bandının muhafaza edilmesi şartı ile imar planı yapılmasında sakınca olmadığını bildirmiştir (EK - 10).

Van Kültür ve Tabiat Varlıklarını Koruma Bölge Kurulu Müdürlüğü 18.04.2016 tarih ve 658 sayılı yazısı ile;

Taşınmaz üzerinde herhangi bir tescil kaydının olmadığı ve herhangi bir sit alanında kalmadığını bildirmiştir (EK - 11).

BOTAŞ 19.04.2016 tarih ve 15980 sayılı yazısı ile;

Bahse konu alanda mevcut veya planlanan boru hattı ve tesisi bulunmadığını bildirmiştir (EK - 12).

Çevre ve Şehircilik Bakanlığı tarafından 18.12.2012 tarih ve 19412 sayılı olur ile;

Onaylanan "Muş - Bitlis - Van Planlama Bölgesi 1/100 000 Ölçekli Çevre Düzeni Planı" Plan Notlarının, 6. Genel Hükümler 6.11 maddesinde belirtilen" Bu plan sınırı içinde kamu yararının gerektirdiği, güvenlik, sağlık, eğitim vb. sosyal donatı alanları, belediye hizmet alanı, büyük kentsel yeşil alanlar, kent veya bölge / havza bütününe yönelik her türlü katı atık bertaraf tesisleri, sosyal ve teknik altyapı, karayolu, demiryolu, denizyolu, havaalanı, baraj, enerji üretimi ve enerji iletim ve doğalgaz depolamasına ilişkin kullanımların alt ölçekli planları, ÇED Yönetmeliği kapsamında kalanlar için "Çevresel Etki Değerlendirmesi Olumlu" veya "Çevresel Etki Değerlendirmesi Gerekli Değildir" kararının bulunması, ÇED Yönetmeliği kapsamı dışında olanlar için ise ilgili kurum ve kuruluşların uygun görüşü olması kaydı ile Çevre Düzeni Planı değişikliğine gerek olmaksızın ilgili idaresince hazırlanır ve onaylanır" hükmü gereği Çevre Düzeni Planı değişikliği yapılmadan 1/5000 ölçekli nazım ve 1/1000 ölçekli uygulama imar planı hazırlanmıştır.

Resim 3 : Muř-Bitlis-Van Planlama Bölgesi 1/100.000 Çevre Düzeni Planı'nda Planlama Alanı Sınırı



İlgili kurum ve kuruluş görüşleri doğrultusunda 14/06/2014 tarihli ve 29030 sayılı Resmi Gazete'de yayımlanarak yürürlüğe giren Mekansal Planlar Yönetmeliđi'ne uyularak hazırlanan Van İli, Erciř İlçesi, Resmi Kurum Alanı Uygulama İmar Planında; planlama alanı, Ceza İnfaz Kurumu ve ek tesisleri için "Resmi Kurum Alanı" olarak düzenlenmiştir.

Hazırlanan İmar Planı teklifinde parselere erişim doğu bölgeden taşıt yolu ile sağlanmış, genişliđi 12 m olarak öngörülmüştür. Yapı yaklaşma mesafeleri gösterilerek alan bütününde E= 1.00 Yençok = serbest olarak belirlenerek aşağıda yer alan plan notları düzenlenmiştir.

PLAN NOTLARI

1. 2872 Sayılı Çevre Kanunu ve bu Kanuna bağlı olarak çıkartılan ilgili alt mevzuat hükümleri ile 31.12.2004 Tarih ve 25687 Sayılı Resmi Gazete' de yayımlanarak yürürlüğe giren Su Kirliliği Kontrolü Yönetmeliği Hükümlerine uyulacaktır.

2. 251 sayılı Lağım Mecrası İnşası Mümkün Olmayan Yerlerde Açılacak Çukurlara Ait Yönetmelik hükümlerine uyulacaktır.

3. Afet Bölgelerinde Yapılacak Yapılar Hakkında Yönetmelik hükümlerine uyulacaktır.

4. Resmi Kurum Alanında;

- **E = 1.00, Yençok = serbest** (söz konusu binanın özel bir yapı olması sebebiyle, yükseklikler vaziyet planında belirlenecektir) olacaktır.
- Yapı ve tesislerin kotlandırılmasında; yapılanmalarda, binaların kotları 1 / 1000 Ölçekli Vaziyet Planı'nda belirlenir. Binalar genellikle tabi zeminden kotlandırılacaktır. + 0.00 kotu bina köşe kotları ortalamasıdır. Ancak ada içerisinde topoğrafya özelliğinden ya da parsel bütünlüğünden dolayı yol ve parsel zemini arasında daha uyumlu ilişki kurmak amacıyla binalar ada çevresi veya ada içindeki yollardan kotlandırılabilir gibi bir ölçü sınırlamasına bağlı kalmaksızın tesviyeler yapılabilecek ve bu binalar tesviye edilmiş zeminden kot alabileceklerdir.
- Planlama alanında ceza ve infaz kurumu, gerektirdiği ek bina ve birimler ile sosyal tesisler (lojman vs.) yer alacaktır.
- Ada içlerinde birden fazla bina yapılabilir. Yapılar planda gösterilen yoldan ya da ada içi yollardan servis alacaklardır.
- Yapı yaklaşma mesafeleri plan üzerinde gösterilmiştir. Yapı yaklaşma sınırları dışında kalan alanlarda; güvenlik tesisleri ve yapıları, su deposu, trafo, bekçi kulübesi, arıtma vb. yapılabilir.

5. Çevre ve Şehircilik İl Müdürlüğü'nce 01.11.2016 tarihinde onaylanan İmar Planı'na Esas Jeolojik- Jeoteknik Etüt Raporları hükümleri geçerlidir. Parsel bazında zemin etüdü yapılmadan inşaat yapılamaz.

6. Yapılaşmadan önce inşaat alanı içerisinde yapılacak her bina için zemin etüdü yapılacaktır.

7. Plan genelinde; verilen emsal dahilinde kalmak şartıyla hazırlanacak avan proje üzerinden ruhsat verilir.

8. Planlama alanında ihtiyaç duyulacak teknik altyapı tesislerinin, tesisi gerçekleştirecek yatırımcı kurum tarafından gerçekleştirilmesi zorunludur.

9. Kültür ve Turizm Bakanlığı'nın (Van Kültür Varlıklarını Koruma Bölge Kurulu Müdürlüğü) 18.04.2016 tarih ve 658 sayılı yazısı gereği; alanda yapılacak olan çalışmalar

sırasında herhangi bir kltr varlıđına rastlanması halinde çalıřmaların derhal durdurularak en yakın Mlki İdare Amirliđine veya en yakın Mze Mdrlđne haber verilmesi 2863 sayılı Kanunun 4. maddesi geređi zorunludur.

10. Bu plan ve plan notlarında yer almayan konularda 3194 sayılı İmar Kanunu ve ilgili ynetmelikleri, konusu ve ilgisine gre 2872 sayılı Çevre Kanunu ve ilgili ynetmelikleri, 5403 sayılı Toprak Koruma Kanunu ve ilgili ynetmelikleri hkmlerine uyulacaktır.

EKLER

- EK – 1 :** Maliye Bakanlığı Milli Emlak Genel Müdürlüğü 12.03.2015 tarih ve 5801 sayılı yazısı
- EK - 2:** İmar Planı'na Esas Jeolojik ve Jeoteknik Etüt Raporu (Sonuç ve Öneriler Bölümü)
- EK - 3:** İl Gıda Tarım ve Hayvancılık Müdürlüğü'nün 06.04.2016 tarih ve 3412 sayılı yazısı
- EK - 4:** Çevre ve Şehircilik İl Müdürlüğü 19.04.2016 tarih ve E.2079 sayılı yazısı
- EK - 5:** DSİ 17. Bölge Müdürlüğü'nce 11.05.2016 tarih ve 321452 sayılı yazısı
- EK- 6:** Karayolları 11. Bölge Müdürlüğü'nün 13.04.2016 tarih ve 86054 sayılı yazısı
- EK - 7:** Milli Savunma Bakanlığı 26.09.2016 tarih ve 3485 sayılı yazısı
- EK - 8:** Van Gölü Elektrik Dağıtım Anonim Şirketi 18.07.2016 tarih ve 3869 sayılı yazısı
- EK - 9:** Van Orman İşletme Müdürlüğü 29.04.2016 tarih ve E.939600 sayılı yazısı
- EK - 10:** Orman ve Su İşleri Bakanlığı XIV. Bölge Müdürlüğü 15.04.2016 tarih ve 8297 sayılı yazısı
- EK - 11:** Van Kültür ve Tabiat Varlıklarını Koruma Bölge Kurulu Müdürlüğü 18.04.2016 tarih ve 658 sayılı yazısı
- EK - 12 :** BOTAŞ 19.04.2016 tarih ve 15980 sayılı yazısı

T.C.
MALİYE BAKANLIĞI
Milli Emlak Genel Müdürlüğü

26
20.3

T

Sayı : 33685449-310.90-[3121-126201]-5801
Konu : Erciş İlçesi, 734 parsel

12/03/2015

ADALET BAKANLIĞINA
(Ceza ve Tevkif Evleri Genel Müdürlüğü)

İlgi : 07/01/2015 tarihli ve 28 sayılı yazınız.

İlgi yazı ile tahsisi talep edilen, Başbakanlığın (Ekonomik, Sosyal ve Kültürel İşler Başkanlığı) 02/03/2015 tarihli ve 456 sayılı yazısıyla tahsisine izin verilen ve aşağıda tahsis edilen idare, tahsis amacı ve tahsis süresi bildirilen Hazineye ait taşınmazın, 5018 sayılı Kamu Mali Yönetimi ve Kontrol Kanununun 47 nci maddesi ile 178 sayılı Maliye Bakanlığının Teşkilat ve Görevleri Hakkında Kanun Hükmünde Kararnamenin 13 üncü maddesinin (d) bendi uyarınca ön tahsisi uygun görülmüştür.

Belirtilen süre içerisinde yatırım programına alınarak inşaata başlanıldığı takdirde ön tahsisin kesin tahsise dönüştürülmesi yönünde ilgili Valilikten (Defterdarlık) talepte bulunulacaktır. Aksi halde tahsis işlemi herhangi bir yazışmaya gerek olmaksızın kendiliğinden kalkmış sayılacaktır.

Bilgi edinilmesini ve gereğini arz/rica edirim.

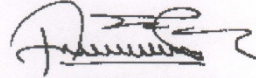

H. Abdullah KAYA
Bakan a.
Genel Müdür

Tahsis edilen idare : Adalet Bakanlığı (Ceza ve Tevkif Evleri Genel Müdürlüğü)
Tahsis amacı : Açık-Kapalı Ceza İnfaz Kurumu yapılmak üzere
Tahsis Süresi : 2 (iki) yıl

İli	İlçesi	Mahallesi	Ada	Parsel No	Yüzölçümü (m ²)
Van	Erciş	Haydarbey	-	734	171.150,00

DAĞITIM :

Gereği:
VAN VALİLİĞİNE
(Defterdarlık)

Bilgi:
ADALET BAKANLIĞINA
(Ceza ve Tevkif Evleri Genel Müdürlüğü)



XIII. SONUÇ VE ÖNERİLER

1. Bu rapor Erciş Ceza İnfaz Kurumu alanı imar planı çalışmalarında kullanılmak üzere hazırlanmıştır. İnceleme alanı 1/5000 ölçekli 1 adet, J50C24C nolu pafta sınırları içerisinde ve yaklaşık 185 Dönüm yüzölçüme sahiptir.
2. İnceleme alanında Volkanik Kayaç (Bazalt) gözlenmiştir.
3. İnceleme alanında jeoteknik etüt amaçlı, derinlikleri 3,00 ile 4,00 m arasında değişen toplam 31 m lik 8 adet sondaj yapılmıştır.
4. 8 adet sondaj kuyusundan alınan CR örnekleri üzerinde TS 2028' e göre kayalarda Serbest basınç deneyi yapılmıştır.
5. Tabaka P dalgası hızlarının 560 m/sn ve S dalgası hızları 215 m/sn den başlayıp inceleme alanı yüzeyi bazalt olduğu bölgede P dalgası hızları 1917 m/sn ve S dalgası hızları 615 m/sn kadar değişmektedir. 1. Tabaka zemin grupları C-B olarak sismik hızlardan belirlenmiştir. Dinamik ve elastik parametreler göre 1. Tabaka dayanım tanımlanmasında alanın yamaç molozu birimlerde "orta" ve bazalt biriminde ise "sağlam" olarak saptanmıştır. İnceleme alanı 2. Tabaka P dalgası hızlarının 1284 m/sn ve S dalgası hızları 457 m/sn den başlayıp inceleme alanı P dalgası hızları 2479 m/sn ve S dalgası hızları 765 m/sn kadar değişmektedir. 2. Tabaka zemin grupları B olarak sismik hızlardan belirlenmiştir. Dinamik ve elastik parametreler göre 2. Tabaka dayanım tanımlanmasında "sağlam - çok sağlam" olarak saptanmıştır.
6. Proje alanında yer hâkim titreşim periyotları: $0.12 < T_0 < 0.27$ sn aralığında değişmektedir. Hesaplanan yer hâkim titreşim periyodu değerleri, proje alanında yer alan birimlerin salınım durumları ile ilgili genel öngörüm amacını taşımaktadır. Ansal vd (2004) ölçütüne göre Spektral Büyütme ile tehlike düzeyi ilişkisine göre çalışma alanının geneli için "A(Düşük)" sınıfına girmektedir. Büyütmeden kaynaklanabilecek jeoteknik sorunlara dikkat edilmeli, yapı boyut ve temel analizleri buna göre gerçekleştirilerek, depreme dayanıklı yapı tasarımı ilkelerine bağlı kalınmalıdır.
7. İnceleme alanında yapılan DES ölçümlerinde genellikle yüksek öz direnç değerlerinin boşluksuz bazalt birimi ($p_a > 1500$ ohmm) ve kırıklı-çatlaklı bazalt birimi (800 ohmm $> p_a > 400$ ohmm) olarak yorumlanmıştır.

Aydın Kahraman
Jeolojik Mühendislik
Hacıhalil 2. Cad. Dursun Yılmaz Sok. No: 10
T.C. 08561488178 Çiğli İlçe Mh. Bld.
Gsm: 0539 440 31 61

519
Sedat PAZARCI
Jeolojik Mühendislik
Etiler Mah. Çiğli İlçe Mh. Bld.
T.C. 08561488178 Çiğli İlçe Mh. Bld.
Gsm: 0539 440 31 61

8. Çalışma alanındaki Kayalarda izin verilebilir taşıma güçleri 22,26 - 32,70 kg/cm² arasında değişmektedir.
9. İnceleme alanında yapılacak yapılar için "Afet Bölgelerinde Yapılacak Yapılar Hakkında Yönetmelik" esaslarına uyulmalıdır.
10. Bu çalışma, İmar Planına Esas Jeolojik- Jeoteknik Etüt Raporu'nun hazırlanarak, yerleşime uygunluk durumunun değerlendirmesi olup, rapor bina bazında zemin etüdü raporu olarak kullanılmaz. Rapor içerisinde yapılan tüm hesaplama, analiz ve yorumlar inceleme alanın genel karakteristik özelliklerini belirlemek amacıyla yapıldığından, bu hesaplama analiz ve yorumlar bina bazı zemin etüt çalışmalarında; yapılacak binanın tüm özelliklerine ve temelin oturacağı zeminin özelliklerine uygun olarak ayrıntılı olarak yeniden yapılmalıdır.
11. İnceleme alanı eğimin % 10 dan düşük ve % 10-20 aralığında olduğu seviyeler değerlendirilerek yerleşime uygunluk değerlendirmesi yapılarak iki (2) kategoride değerlendirilmiştir.
12. Jeofizik ölçüm sonuçları aşağıdaki tabloda ayrıca verilmiştir.

SERİM NO	Tabaka No	Vp	Vs	h (m)	ρ	σ	G _{max} (kg/cm ²)	E _s (kg/cm ²)	K (kg/cm ²)	V ₂₀₀ (m/s)	Formasyon
		(m/s)	(m/s)								
MASW-1	1	1917	615	0-4.30	2.05	0.44	7746	22350	64936	737	Bazalt
	2	2479	765	4.70 - ∞	2.18	0.43	12781	36999	117178		Bazalt
MASW-2	1	560	251	0-4.10	1.51	0.37	948	2607	3457	411	Qad
	2	1980	457	4.10 - ∞	2.06	0.47	4312	12693	75196		Bazalt
MASW-3	1	764	342	0-4.00	1.63	0.37	1923	5233	6960	504	Qad
	2	1284	543	4.00 - ∞	1.85	0.39	5463	15199	23262		Bazalt
MASW-4	1	840	215	0-4.80	1.56	0.44	719	2067	5417	465	Qad
	2	1818	487	4.80 - ∞	2.02	0.46	4793	14009	60409		Bazalt
MASW-5	1	600	238	0-3.60	1.57	0.41	867	2441	4337	462	Qad
	2	2020	590	3.60 - ∞	2.08	0.45	7223	20996	73040		Bazalt

Uygun Alanlar 2 (UA-2): Kaya Ortalar

İnceleme alanının jeolojisini tamamını oluşturan Hacialı forasyonuna ait Volkanik kayalar olan bazaltlar Uygun Alan Kaya Ortalar olarak değerlendirilmiştir. Ekli haritalarda da UA-2 simgesiyle gösterilmiştir.

Serim No: 1/1
Jeolojik Etüt No: 1/1
Düzenleme No: 1/1
Ode No: 1/1

Ayhan Kahraman
Jeolojik Mühürleme
T.C. MİLLÎ EĞİTİM BAKANLIĞI
T.C. MİLLÎ EĞİTİM BAKANLIĞI
T.C. MİLLÎ EĞİTİM BAKANLIĞI

- Yapılacak olan yapılarda eğimli kısımlara dikkat edilmesi önerilmektedir.
- Temel olma açısından önemli bir oluşuma sahiptir.
- İnceleme alanında temele etki yapacak herhangi bir olumsuz oluşum söz konusu değildir.

Önemli Alanlar (ÖA)

Önemli Alan-2.1 (ÖA-2.1): Önlem Alınabilecek Nitelikte Stabilite Sorunlu Alanlar

Eğimin % 10-20 aralığında değiştiği alanlardır. Bu alanlarda mevcut durum itibariyle heyelan, kaya düşmesi gibi stabilite problemi gözlenmemiştir. Bu alanlarda bozunmuş kesimin kalınlığı ve eğime bağlı olarak bu alanlarda açılacak şevlerde veya temel kazılarında şev duraysızlıkları gözlenebileceği muhtemel stabilite sorunlarının mühendislik önlemleriyle ortadan kaldırılacağı kanaatine varılmıştır. Bu alanlar yerleşime uygunluk açısından *önlem alınabilecek nitelikte stabilite sorunlu alanlar* olarak ayarlanmıştır. Ekli haritalarda da *ÖA-2.1* simgesiyle gösterilmiştir.

- Zemin etüt çalışmalarında yapılacak kazılar, planlanacak yapı yükleri ve dış yükler hesap edilerek yamaç boyunca stabilite analizleri yapılmalı, stabiliteyi sağlayacak mühendislik önlemleri belirlenmelidir.
- Mevcut şevler ve açılacak şevler açıkta bırakılmamalı, uygun projelendirilmiş istinat yapılarıyla desteklenmelidir.
- Yol, alt yapı, komşu parsel güvenliği sağlanmadan kazı işlemi yapılmamalıdır.
- Atık ve yüzey sularının yapı temellerine ulaşmasını engelleyecek drenaj sistemleri uygulanmalıdır.
- Temel tipi, temel derinliği ve yapı yükleri taşıtırılacağı seiyelerin mühendislik önlemleri ile stabilite analizleri zemin etüt çalışmalarında ayrıntılı olarak irdelenmeli alınabilecek mühendislik önlemleri belirlenmelidir.

Selhat D. KARAR
Jeolojik Mühendis
Diploma No: M010120
Ode No: 1001749

Aydın Kahraman
Jeolojik Mühendis
Mühür No: M010120
Ode No: 1001749

İL	VAN
İLÇE	ERCİŞ
BELDE	
KÖY / MAH	HAYDARBAY
MEVKİİ	
PAFTA	J50C4C
ADA	117
PARSEL	18
PLAN/RAPOR TÜRÜ ÖLÇEĞİ	İMAR PLANINA ESAS

Rapor içeriğindeki sondaj, laboratuvar, analiz vb veri ve bilgilerin teknik sorumluluğu müellif mühendis/firmada olmak üzere 28/09/2011 tarih ve 102732 sayılı genelge gereğince, büro ve arazi incelemesi sonucunda uygun bulunmuştur.

KONTROL MÜHENDİSLERİ

Aylin ÇİFTÇİ
Jeoloji Yük. Mühendisi
01.11.2016

KOMİSYON

Cengiz ADIGÖZEL
Jeofizik Mühendisi
01.11.2016

Aylin ÇİFTÇİ
Jeoloji Yük. Mühendisi
01.11.2016

Serdar ACARCAN
Müdür Yardımcısı V.
Jeoloji Mühendisi
01.11.2016

01.11.2016
Faah ADANIR
İmar ve Planlama Şb. Md. V.

01.11.2016
Serdar ACARCAN
Müdür Yardımcısı V.

28/09/2011 gün ve 102732 sayılı
genelge gereğince onanmıştır.

Mansur SEMERCI
Çevre ve Şehircilik İl Müdürü



T.C.
VAN VALİLİĞİ
İl Gıda Tarım ve Hayvancılık Müdürlüğü



Sayı : 79285271-230--3412
Konu : İmar Planına Esas Kurum Görüşü

06./04/2016

ADALET BAKANLIĞI'NA
(Teknik İşler Dairesi Başkanlığı)

İlgi : 17.03.2016 tarih ve 92825214/317/1133 Sayılı Yazınız

İlgi sayılı yazı ile Van İli Erciş İlçesi, Haydarbey Mahallesi, 117 ada 18 parselde kayıtlı 171.150 m2 yüzölçümlü taşınmaz, Maliye Bakanlığının 12.03.2015 gün ve 5801 sayılı yazısı ile ceza infaz kurumu yapılmak üzere Bakanlığımıza tahsis edildiği ve Kurumumuzun yetki ve sorumluluk alanını belirleyen ilgili mevzuatlar doğrultusunda görüşümüzün bildirilmesi istenmektedir.

Yazınız ekinde gönderilen Halihazır Harita(CD) üzerinde ve Tapu Kadastro Genel Müdürlüğü Coğrafi Bilgi Sistemleri Şube Müdürlüğünün internet sayfası üzerinden yapılan sorgulamalar ve incelemeler neticesinde bahse konu 18 nolu parselin tapu kayıtlarında vafsinin Arsa olduğu tespit edilmiştir.

Bu nedenle Van İli Erciş İlçesi, Haydarbey Mahallesi, 117 ada 18 parselde kayıtlı 171.150 m2 yüzölçümlü taşınmaz Arsa vasfında olup 5403 Sayılı Toprak Koruma ve Arazi Kullanımı Kanunu kapsamında kalan yerlerden olmadığından Ceza İnfaz Kurumu yapılmasında, Kurumumuz yetki ve mevzuatları açısından herhangi bir sakınca bulunmamaktadır.

Bilgilerinize ve gereğini arz ederim.

Revzi ALTUNER
Vali a.
İl Müdürü

EKİ:
-CBS Belgesi (1sayfa)

Duyuru No : 7

Duyuru Tarih : 14/03/2016

Pasif Taşınmaz Bilgileri

Tapu ve Kadastro Genel Müdürlüğüne bağlı birimlerden Mekânsal Gayrimenkul Sistemi üzerinden Pasif Taşınmaz Bilgilerine ulaşılması ihtiyacının olduğu bildirilmiştir. MEGSİS Uygulaması altında Zemin ve Kişi sorgulama sekmesi altına Pasif Taşınmaz Bilgileri eklenmiştir.

[Okudum](#)

×

Duyuru No : 6

Duyuru Tarih : 02/03/2016

Mobile Parsel Sorgu Uygulaması

Tapu ve Kadastro Genel Müdürlüğü tarafından IOS ve Android sistemlerinde kullanılmak üzere Mobile Parsel Sorgu Uygulaması geliştirilerek yayına alınmıştır.

[Tamam](#)

×

Bilgi Teknolojileri Dairesi Başkanlığı
Coğrafi Bilgi Sistemleri Şube Müdürlüğü

Zeynel Abidin SEZEN
Tapu ve Kadastro Genel Müdürlüğü
Arazi Değerlendirme
Şube Müdürü

Tapu ve Kadastro
Genel Müdürlüğü



ⓘ Tüm hakları Tapu Ve Kadastro Genel Müdürlüğüne aittir. Sorgulama sonucu sunulan veriler bilgilendirme amaçlı olup, ticari amaçla kullanılması yasaktır. Amacı dışında kullanılması halinde doğacak her türlü hukuki, cezai ve mali sorumluluk uygunsuz kullanan kişilere aittir.



İdari Sorgu Coğrafi Sorgu

İl: İlçe: Mahalle/Köy:

Ada: Parsel:

İl	İlçe	Mahalle	Ada	Parsel	Tapu Alanı	Nitelik	Mevki	Pafta
Van	Erciş	Haydarbey	117	18	181,626.74 m2	Arsa	Bağlar	J50-C-24-C-1

Yol Tarifi

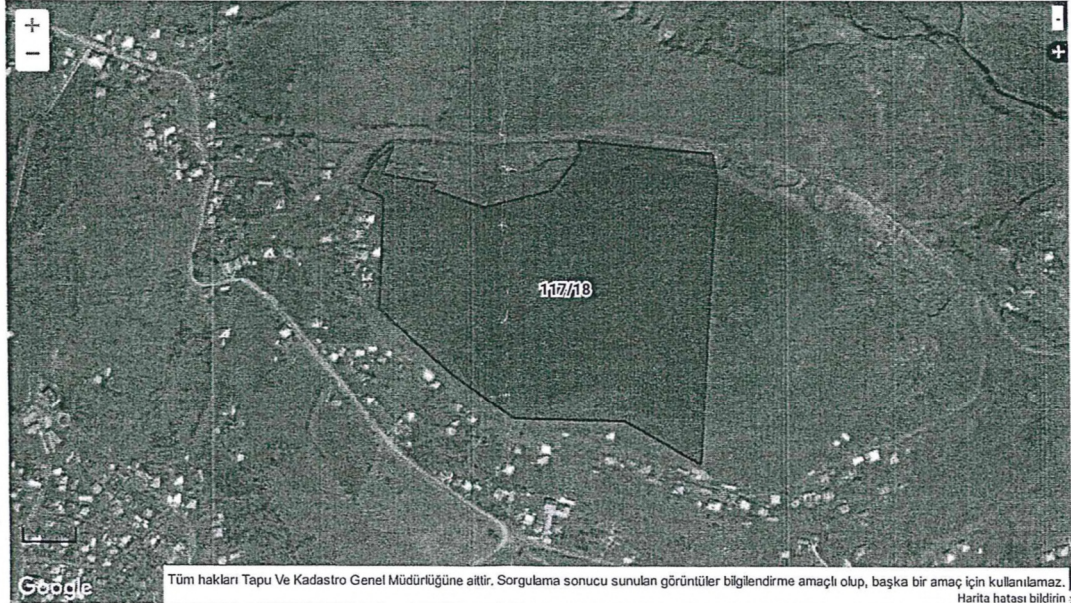
[Komşu Parselleri Göster](#) | [Yazdır](#) | [Koordinat İndir](#)

Google

Tüm hakları Tapu Ve Kadastro Genel Müdürlüğüne aittir. Sorgulama sonucu sunulan görüntüler bilgilendirme amaçlı olup, başka bir amaç için kullanılamaz. Harita hatası bildirin.

Bilgilendirme<https://parselsorgu.tkgm.gov.tr/>

1/2



T.C.
VAN VALİLİĞİ
Çevre ve Şehircilik İl Müdürlüğü



Sayı : 30734727-045.01-
Konu: İmar Planı Hk. Görüş

ADALET BAKANLIĞINA
(Teknik İşler Dairesi Başkanlığı)

İlgi: 17.03.2016 tarihli ve 1133 sayılı yazınız

İlgide kayıtlı yazınızda; Van İli, Erciş İlçesi, Haydarbey Mahallesi, 117 ada, 18 parsel numaralı taşınmaz üzerinde İmar Planı çalışması yapımında Müdürlüğümüz açısından herhangi bir sakınca bulunup bulunmadığı hususunda görüş talep edilmektedir.

Bu doğrultuda; Müdürlüğümüz görüşü talep edilen alanlarda yapılacak işlemlerde, Çevre Düzeni Planının koruma-geliştirme ilkeleri ve ilgili hükümleri doğrultusunda, Nazım İmar Planı çalışmalarında afet riskinin değerlendirilmesi ile yerleşime esas jeolojik/jeoteknik etütlerin yaptırılması ve gerekli önemlerin alınması, 2872 sayılı Çevre Kanunu, 3621 sayılı Kıyı Kanunu ve ilgili yönetmelik hükümlerine uyulması ve diğer mer'î mevzuat çerçevesinde ön görülen gerekli izinlerin alınması, ekolojik dengenin bozulmamasına, çevrenin korunmasına ve geliştirilmesine dair tedbirlere riayet edilmesi, 2013/17 ve 2013/41 sayılı Genelgeleri, 3194 sayılı İmar Kanunu, Mekansal Planlar Yapım Yönetmeliği' nde ve ilgili diğer mevzuatlarda belirtilen esaslara uyulması, ilgili kurum ve kuruluşların görüşleri alınması şartıyla ve ilgili idaresince plan kararlarına dönüştürülecek şekilde hazırlanması kaydıyla Müdürlüğümüz açısından herhangi bir sakınca olmayacağı değerlendirilmektedir.

Gereğini ve bilgilerinizi arz ederim.

Mahsum SEMERCİ
Vali a.
Çevre ve Şehircilik İl Müdür V.

19 4 16

19 4 16



T.C.
ORMAN VE SU İŞLERİ BAKANLIĞI
Devlet Su İşleri Genel Müdürlüğü 17. Bölge Müdürlüğü

Sayı : 53642915-045.99-321452
Konu : Diğer (Görüşler)

11.05.2016

ADALET BAKANLIĞI
(Teknik İşler Dairesi Başkanlığı)

İlgi: 17.03.2016 tarihli, 1133 sayılı yazınız

İlgi yazınızda Van İli Erciş İlçesi Haydarbey Mahallesi sınırları içerisinde bulunan 117 ada. 18 nolu parsel üzerinde imar planı yapılmak istenmesinden bahisle, Kurumumuzca sakınca olup olmadığının bildirilmesi istenmektedir.

Konu incelenmiştir. İlgi yazınız ekinde göndermiş olduğunuz ve aşağıda belirtilen ED 50 Datum 6 Derecelik koordinatlarla sınırlı taşınmaz, Kurumumuza ait Proje çalışmalarını devam eden "Morgedik Barajı Sulaması" Sulama alanı içerisinde yer almaktadır. Ancak sulama bütünlüğünü bozmamaktadır.

19.07.2005 tarih ve 25880 sayılı Resmi Gazetede yayımlanan 5403 sayılı "Toprak Koruma ve Arazi Kullanma Kanunu" gereği Tarım alanlarının amaç dışı kullanımları ile ilgili nihai karar illerde Valiliklerce oluşturulan "Toprak Koruma Kurulu" tarafından verileceği belirtilmiştir.

Bilgilerinize rica ederim.

No	Y	X	No	Y	X	No	Y	X
1	363991.429	4319821.69	7	364456.202	4319329.2	13	364132.455	4319728.16
2	363962.042	4319800.7	8	364491.058	4319763.32	14	364053.61	4319755.94
3	363938.289	4319770.47	9	364484.868	4319803.9	15	364058.053	4319766.18
4	363975.647	4319743.47	10	364379.226	4319827.56	16	363999.553	4319775.89
5	363965.377	4319575.63	11	364282.6	4319807.97	17	363974.414	4319782.38
6	364109.48	4319403.88	12	364236.251	4319751.42			

Harun KIRGÜVEN
Harun KIRGÜVEN Elektronik
Ziraat Mühendisi
İmza
Açılı ile Aynıdır

Sami GÜZEL
Bölge Müdürü

Bu belge, 5070 sayılı Elektronik İmza Kanununun 5. Maddesi gereğince güvenli elektronik imza ile imzalanmıştır. Orijinal elektronik belge adresi: <https://www.koc.gov.tr/dogrulama/kodu> AKOY-TXC9-R007-1055

Adres : DSİ 17. Bölge Müdürlüğü İpekyolu üzeri Havaalanı yolu 65040
VAN
Telefon : (432) 217 50 30 Belgegeçer (Fax) : (432) 217 46 44 Elektronik
Ağ: www.dsi.gov.tr

Bölge İçin:
Menderes POLAT Memur
Telefon : 05321612822
e-posta : m.polat@dsi.gov.tr



T.C.
ULAŞTIRMA, DENİZCİLİK VE HABERLEŞME BAKANLIĞI
Karayolları Genel Müdürlüğü 11.Bölge Müdürlüğü

2094/250.4.2016
EİDİ Proje S. M.

Sayı : 90406347- 622/86054
Konu : İmar Planına Esas Kurum Görüşü Hk.

13 Kasım 2016

ADALET BAKANLIĞI
(Teknik İşler Dairesi Başkanlığı)
Balgat Ek Bina Cevizlidere Mah. Gökkuşuğu Cad. 1246/1 Sk. No:5
Balgat-Çankaya / ANKARA

İlgi: 17.03.2016 tarih ve 317/1133 sayılı yazınız.

İlgi de kayıtlı yazınız ve eki incelenmiştir. İlgi yazınızda, Tapunun Van İli, Erciş İlçesi, Haydarbey Mahallesi 117 Ada 18 parsel nosunda kayıtlı taşınmaz için Mekansal Planlar Yönetmeliğinin 8. Maddesi gereği Kurumumuz yetki ve sorumluluk alanını belirleyen ilgili mevzuatlar doğrultusunda İdaremiz görüşü sorulmaktadır.

Yapılan incelemeler neticesinde, yazınıza konu Haydarbey Mahallesi 117 Ada 18 parsel nolu taşınmazın İdaremizce tesis edilen bir yola cephesi bulunmadığı tespit edilmiştir. Bu nedenle, Ceza İnfaz Kurumu yapılmasında İdaremizce herhangi bir sakınca bulunmamaktadır. Bilgilerine arz ederim.

Gürol MAKZİPOĞLU
Bölge Müdürü a.
Bölge Müdür Yardımcısı

İskele Cad. Selim Bey Mah. Van

Telefon : 0432(2)149340
İnternet Adresi : www.kgm.gov.tr

Faks(0432)2149358

Bilgi için: Necip ÖZTÜRK

Biro ve Kayıt Memuru
Telefon : 0432(2)149340
e-posta : nazferk4@kgm.gov.tr



1/1

TASNİF DIŞI

T.C.
MİLLÎ SAVUNMA BAKANLIĞI
İNŞAAT EMLAK BÖLGE BAŞKANLIĞI
DİYARBAKIR

İNŞ.EML. : 71483521-4220- İSS-16/Eml.Ş.(Hrt.Ks.) 5495

26 Eylül 2016

KONU : İmar Çalışması(Van).

ADALET BAKANLIĞINA
Teknik İşler Dairesi Başkanlığına
(Balgat Ek Bina Cevizlidere Mah.Gökkuşluğu Cad.
1246/1 Sok.No.5) Balgat-Çankaya-ANKARA

- İLGİ : (a) Adalet Bakanlığının 28 Mart 2016 tarih, 92825214/353/1271 sayılı ve "İmar Planına Esas Kurum Görüşü." konulu yazısı.
- (b) MSB' nin 19 Nisan 2016 tarihli, MTİY:31833354-4220-190-16/16745 İnş. Eml. NATO Gov.Yat.D.Eml.Grp.İmr.İşl.Ynt.Ş.(7500-218)6065 sayılı ve "İmar Çalışması (Van)." konulu yazısı.
- (c) Gnkur.Bşk.lığının 23 Eylül 1998 tarihli, HRK.:0925-528-98/Pl.Hrk.D.Kr.(Ysk.Blg.) sayılı ve "Yazışmaların Azaltılması" konulu yazısı.
- (ç) Gnkur. Bşk.lığının 04 Aralık 1998 tarihli, HRK:0925-617-98/Pl.Hrk.D.As.Göv. ve Hd. Hiz.Ş. sayılı ve "Yetkili Komutanlıkların Görev ve Yetkileri" konulu yazısı.
- (d) MSB Diyarbakır İnşaat Emlak Bölge Başkanlığının 21 Temmuz 2016 tarihli, 71483521-4220-820-16/Eml.Ş.(Hrt.Ks.) 2618 sayılı ve "İmar Çalışması (Van)" konulu yazısı.
- (e) MSB.ANT Doğu Blg.Md.lüğünün 27 Mayıs 2016 tarihli,72291409-754-E.12419/ sayılı ve "İmar Çalışması (Van)" konulu yazısı.
- (f) Muh.Hv.Kv. ve Hv.Fz.Svn.K.lığının 20 Haziran 2016 tarihli, 58064276-4220-16761-16/Hrk.Ş.Hrk.Ks. sayılı ve "İmar Çalışması (Van)." konulu yazısı.
- (g) MSB Tatvan Askeratma Bölge Başkanlığının 27 Mayıs 2016 tarihli, 97073693-4220-1534-16/ASAL Blg.Loş.İşl.Ks. sayılı ve "İmar Çalışması(Van)" konulu yazısı.
- (ğ) 8'nci Kolordu Komutanlığının 17 Ağustos 2016 tarihli, 86506152-4220-1812881-16/ Hd.ve AYB.Sb. sayılı ve " İmar Planı Çalışması" konulu yazısı.

1. Van İli Erciş İlçesi Haydar Bey Mahallesinde bulunan, 117 Ada 18 Numaralı parselin İmar Planında Ceza ve İnfaz kurumu kurulmasına yönelik yapılması planlanan İmar planı inşası hakkında kurum görüşünün bildirilmesi ilgi (a) gereği ilgi (b) ile görüş sorulmuştur.

2. Plan kapsamında bulunan Komutanlığımız sorumluluk ve yetkisindeki Askeri Alan, NATO Akaryakıt Boru Hatları ile Askeri Yasak ve Güvenlik Bölgelerinin ilgi (c) ile ilgi (ç)'nin ekinin Mütferrik Hususlar başlıklı 8/a maddesine istinaden, (Jandarma Genel Komutanlığı bağlı birlikler hariç) gönderilen paftalara işaretilenerek Başkanlığımıza ulaştırılması ilgi (d) ile ilgili birlik komutanlıklarından istenmiştir.

TASNİF DIŞI

TASNİF DIŐI

İNŐ.EML. : 71483521-4220- İİS -16/Eml.Ő.(Hrt.Ks.) 3485

26 Eylül 2016

3. Yukarıda bahse konu çalışmalar hakkında, plan kapsamında Askeri Alan, NATO Akaryakıt boru hattı, Askeri Yasak ve Güvenlik Bölgelerinin bulunmadığı (Jandarma Genel Komutanlığı bağılı birlikler hariç), ilgi (e-ğ) ile Başkanlığımıza bildirilmiştir.

Arz ederim.

Süleyman Ođlı
İstihkâm Yarıbay
İnŐaat Emlak Bölge Başkan Vekili

EKİ _____ :
EK-A (1 Ad. İli (e-ğ) Yazı Tıpkıçekimi)

DAĞITIM _____ :
Geređi _____ :
Adalet Bakanlığı Teknik İşler
Dairesi Başkanlığına ANKARA
(EK Konmadı)

Bilgi _____ :
MSB.İnŐ.EmI.ve NATO Güv.Yat.D.BŐk.lığına

TASNİF DIŐI
Bağıntı Noktası: De.Me.V.ALVERŐ, Tel.Nr: 0412 237616)



VANGÖLÜ ELEKTRİK DAĞITIM ANONİM ŞİRKETİ
YATIRIM GRUP MÜDÜRLÜĞÜ
(Kamulaştırma ve CBS Müdürlüğü)

Sayı : 2016/07-KAM
Konu : Nazım İmar Planı Hk.

18.07.2016 - 3869

T.C.
ADALET BAKANLIĞI
Teknik İşler Dairesi Başkanlığı

İlgi: 17.06.2016 Tarih ve 928252214/713/2499 Sayılı yazınız.

Van İli Erciş İlçesi Haydarbey Mahallesi mevkiinde bulunan, 117 ada 18 nolu parselde Maliye Bakanlığının 12.03.2015 gün ve 5801 sayılı yazısı ile ceza infaz kurumu yapılması planlanmaktadır. Alanda yapılacak 1/5000 ve 1/1000 Nazım ve Uygulama İmar planı yapılması için şirketimiz açısından sakınca olup olmadığını sormaktasınız.

Bahse konu taşınmaz ile ilgili yerinde yapılan incelemeler sonucu ilgili parselin içerisinde Şirketimiz sorumluluğunda herhangi bir Enerji Nakil Hattı bulunmamaktadır. Şirketimiz sorumluluğunda bulunan ilgili parselin yakınında Enerji Nakil Hattı Geçmekte olup ve ekte belirtildiği gibidir. Söz konusu Yapılacak 1/5000 ve 1/1000 Nazım ve Uygulama İmar planı yapımına engel olacak herhangi bir sakınca bulunmamaktadır.

Bilgilerinize arz ederiz.

Orhan GÜLTEPE
Yatırım Grup Müdürü

Emrullah OKUDUCU
Şirket Müdürü

EKİ:

1- CD (Bir Adet)

İpek Yolu Üzeri 5.Km. Eski Doğum Evi Yanı / VAN
Tel: 0432 217 16 36 (4 Hat) Fax: 0432 217 35 62 www.vangoluedas.com.tr



T.C.
ORMAN GENEL MÜDÜRLÜĞÜ
Elazığ Orman Bölge Müdürlüğü
Van Orman İşletme Müdürlüğü



Sayı : 14097299-754[754]/-E.939660
Konu : İmar Planına Esas Kurum Görüşü Hk.

29.04.2016

ADALET BAKANLIĞI
(Teknik İşler Dairesi Başkanlığına)

İlgi : 17.03.2016 Tarih ve 92825214/317/1133 sayılı yazınız.

İlgi sayılı yazınızda;Van İli,Erciş İlçesi,Haydarbey Mahallesinde bulunan mülkiyeti hazineye ait olan 117 ada ve 18 no'lu parselde kayıtlı bulunan taşınmazın Bakanlığınıza tahsis edildiği belirtilmiş olup nazım ve İmar planına esas olmak üzere kurum görüşümüz sorulmaktadır.

Tapu bilgileri verilen taşınmazda Müdürlüğümüzce yaptırılan tetkiklerde;6831 sayılı Orman Kanununa göre Orman sayılmayan yerlerden olduğu aynı kanunun 2/b maddesine göre Orman sınırları dışına çıkarılarak hazine adına tescil edilen yerlerden de olmadığı tespit edilmiştir.Bahse konu taşınmazda yapılacak Nazım ve Uygulama İmar planlarında Kurumumuz mevzuatı açısından herhangi bir sakınca bulunmamaktadır.

Bilgilerinize arz/rica ederim.

e-İmzalıdır

Yüksel ÖZCAN
İşletme Müdür Yardımcısı

Bu belge 5070 Sayılı Elektronik
İmza Kanunu Gereği
Elektronik İmza ile İmzalanmıştır
29/04/2016...

Not: 5070 sayılı elektronik imza kanunu gereği bu belge elektronik imza ile imzalanmıştır.



Selin Bey Mah. Migros Yanı İpekyolu-VAN
Telefon No:+9432 215 09 01 Belge Geçer No:+90432 215 78 20
e-posta: internet adresi:http://elazigobm.ogm.gov.tr

Bilgi için:Şevket AYDIN
@C Geçici Personel



T.C.
ORMAN VE SU İŞLERİ BAKANLIĞI
XIV. Bölge Müdürlüğü - Van Şube Müdürlüğü

Sayı: 39918950-435.05-82927
Konu: Kurum Görevi

15.04.2016

ADALET BAKANLIĞI (Teknik İşler Daire Başkanlığı)
(Balgat Ek Bina Cevizli Mahallesi Gökkuşuğu Caddesi 1246:1 Solcak No:5 06520
BALGAT)
Çankaya/ANKARA

İlgi : Doğa Koruma ve Sulak Alanlar Şube Müdürlüğü'nün 12.04.2016 tarihli ve 31114834-435.05-79838 sayılı yazısı

İlgi yazı gereği, Van İli, Erciş İlçesi, Haydarbey Mahallesi'nde bulunan, 117 ada, 18 parsel nolu taşınmaz üzerine Adalet Bakanlığı tarafından ceza infaz kurumu yapmak için 1/5.000 ölçekli nazım ve 1/1.000 ölçekli uygulama imar planı yapılması konusunda "Sulak Alanların Korunması Yönetmeliği" çerçevesinde hareket edilmesi, Arıtma Çıkış Suyu'nun hiçbir şekilde Van Gölü ve Deliçay akarsuyuna boşatılmaması ve alanda bulunan Sulak Alan Ekosisteminin her şekilde korunması, van Gölü ve Deliçay akarsuyuna moloz, hafriyat vb. atık bırakılmaması, faaliyet sahası çevresindeki yaban hayatının ve ekosistemin olumsuz etkilenmemesi için gerekli önlemlerin alınması, mevcut kıyı yapısını değiştirecek faaliyetlerin yapılmaması, akarsu koruma bandının muhafaza edilmesi koşullarıyla; Şube Müdürlüğümüzce sulak alanlar, flora ve fauna açısından bir sakınca bulunmamaktadır.

Bilgilerinize arz ederim.

Yunus BAKICI
Şube Müdürü V.

DAĞITIM :

Gereği:
Adalet Bakanlığı (Teknik İşler Daire Başkanlığı)

Bilgi:
XIV. Bölge Müdürlüğü

Güvenli Elektronik İmza
Aşağıya İmza Edildi
Sakir AKTAS
Orman İşleri Dairesi Başkanı

Bu evrak 5070 sayılı Elektronik İmza Kanunu'na göre elektronik olarak imzalanmıştır.
Evrak doğrulama adresi: <http://ebys.ormansu.gov.tr/Dogrulama.aspx?d=eryA>

Adres: İskele Caddesi 4. Kıs 68040 Van / TÜRKİYE

Ayrıntılı Bilgi : Ercan ÖZCAN Orman Mühendisi

Telefon :
e-posta : e.ozcan@ormansu.gov.tr

Fax :
Elektronik Ağ : <http://bolge14.ormansu.gov.tr>



T.C.

KÜLTÜR VE TURİZM BAKANLIĞI
Van Kültür Varlıklarını Koruma
Bölge Kurulu Müdürlüğü



Sayı : 80401175-754/ 658
Konu : Eciş Ceza İnfaz Kurumu İmar Planı

18 .../04/2016

ADALET BAKANLIĞINA
(Teknik İşler Dairesi Başkanlığı)

İlgi : 17/03/2016 tarihli ve 1133 sayılı yazınız.

Van İli, Erciş İlçesi, Haydarbey Mahallesi, 117 ada, 18 parselde bulunan taşınmaz üzerinde 1/5.000 nazım imar ve 1/1.000 uygulama imar planlarına esas olmak üzere 2863 sayılı yasa ve ilgili mevzuatlar kapsamında görüşümüzün talep edildiği ilgi yazınız incelenmiştir.

Müdürlüğümüz arşivinde ve yerinde yapılan inceleme sonucunda; adı geçen taşınmazın tescil kaydının olmadığı ve herhangi bir sit alanında kalmadığı anlaşılmıştır. Ancak yapılacak çalışmalar sırasında herhangi bir Kültür Varlığına rastlanıldığı takdirde konunun, 2863 sayılı Kanununun 4. ve 5. maddeleri gereği en yakın Müze Müdürlüğü veya Mülki İdare Amirliğine bildirilmesi gerekmektedir.

Bilgilerinizi ve gereğini arz ederim.

Bilal ESEN
Bölge Kurulu Müdür V.

2148/27.4.2016
Etiler Proje S.M.



BOTAS
BORU HATLARI İLE PETROL TAŞIMA A.Ş.
Arazi İnşaat ve Kamulaştırma Daire Başkanlığı

Sayı : 26106802-045.99-15980
Konu : Diğer (Görüşler)

İVEDİ
19/04/2016

T.C. ADALET BAKANLIĞI
Teknik İşler Dairesi Başkanlığı
Balgat Ek Bina Cevizlidere Mahallesi Gökkuşuğu Caddesi
1246/1 Sokak No:5 Balgat-Çankaya-Ankara

İlgi : 17/03/2016 Tarih ve 1133 Sayılı Yazınız

Van İli Erciş İlçesi Haydarbey Mahallesi 117 ada 18 (eski 734) parselde ceza infaz kurumu yapılmak üzere nazım ve uygulama imar planı yapılacağından bahisle görüşünüzün talep edildiği ilgi yazınız ve ekindeki belgeler incelenmiştir.

Bahse konu alanda, mevcut veya planlanan boru hattımız ve tesisimiz bulunmamaktadır.

Bilgilerinize arz ederiz.

Abdurrahman SARI
Daire Başkanı Yardımcısı

Yasar BORAN
Daire Başkanı V.

Adres	: Bilkent Plaza A-2 Blok 06800 Bilkent/ANKARA	Bilgi için : Temel KARAARSLAN
Telefon	: (312) 297 2000	Faks : (312) 266 0733-34
İnternet Adresi	: www.botas.gov.tr	Telefon : (312) 297 2946
		e-posta : temel.karaarslan@botas.gov.tr