

**EK**

Muğla İli, Mentеше, Milas, Marmaris ve Ula İlçeleri sınırları içerisinde bulunan doğal sit alanları, **Bakanlık Makamının 06/12/2016 tarihli 12556 sayılı OLUR'u** ile “Doğal Sit-Sürdürülebilir Koruma ve Kontrollü Kullanım Alanı” ve “Doğal Sit-Nitelikli Doğal Koruma Alanı olarak, **17/01/2018 tarih ve 20418/11264 sayılı Bakanlar Kurulu Kararı** ile de “Doğal Sit- Kesin Korunacak Hassas Alan” olarak tescil edilmiştir.



27 Ekim 2017 tarihli ve 30223 sayılı Resmi Gazete’de yayımlanan “Korunan Alanların Tespit, Tescil ve Onayına İlişkin Usul ve Esaslara Dair Yönetmelikte Değişiklik Yapılmasına Dair Yönetmelik”in 3. Maddesinin (j) bendinde yer alan “Anıt ağaçlar hariç, tabiat varlıklarının ve doğal sit alanlarının tescil kararları Resmi Gazete’de yayımlanır ve Bakanlığın internet sayfasında bir ay süre ile duyurulur.” hükmü gereği ekteki haritada belirtilen doğal sit alanının tescili tebliğ olunur.

Alana ait koordinat ve parsel bilgileri [www.says.gov.tr](http://www.says.gov.tr) adresinde mevcuttur.

İli : Muğla

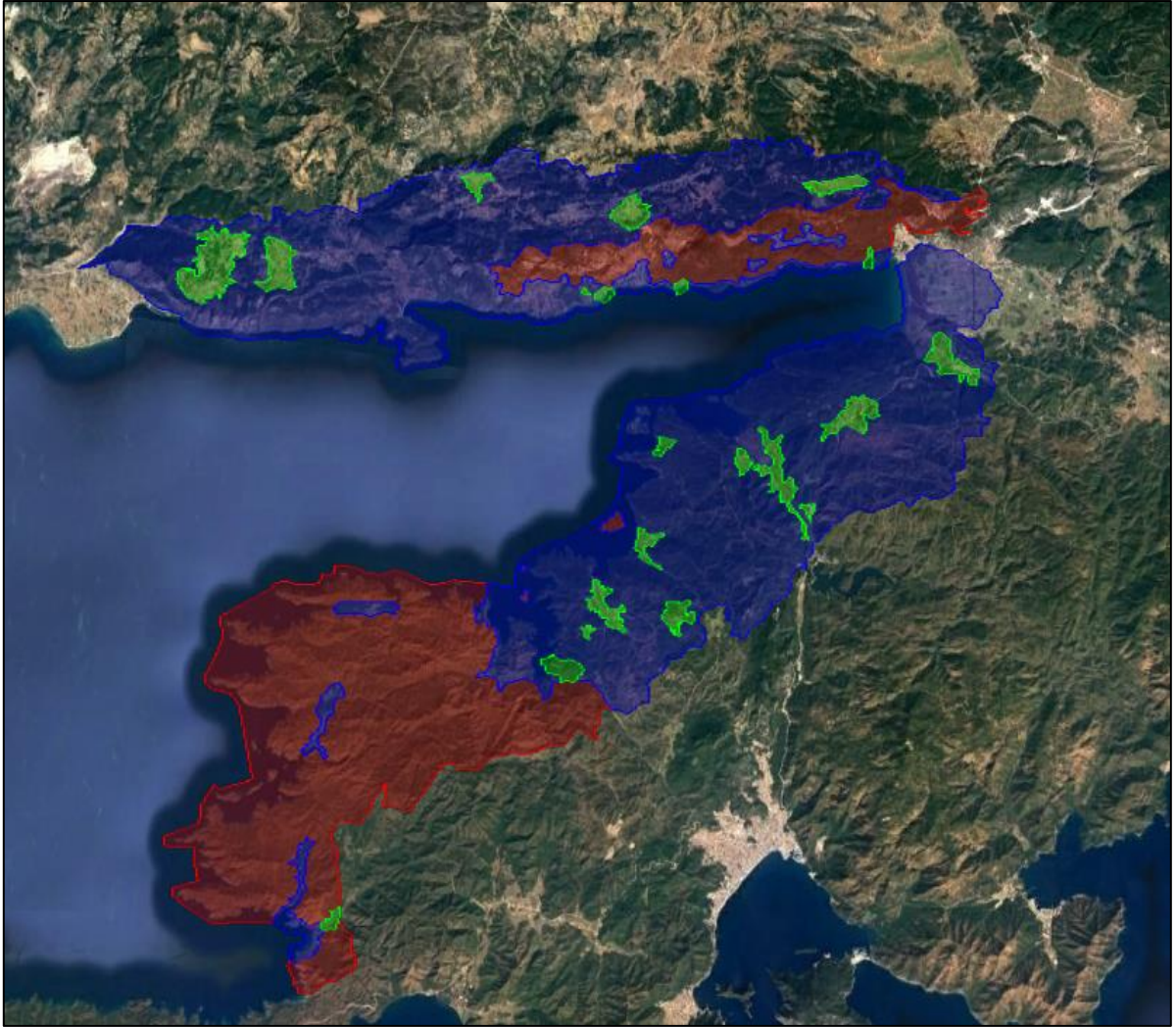
İlçesi-mahallesi : Menteşe, Milas, Marmaris ve Ula ilçeleri (Gökova)



	Kesin Korunacak Hassas Alan
	Nitelikli Doğal Koruma Alanı
	Sürdürülebilir Koruma ve Kontrollü Kullanım Alanı