

SİLOPI
(SIRNAK)
N49-A-17-C-2-C

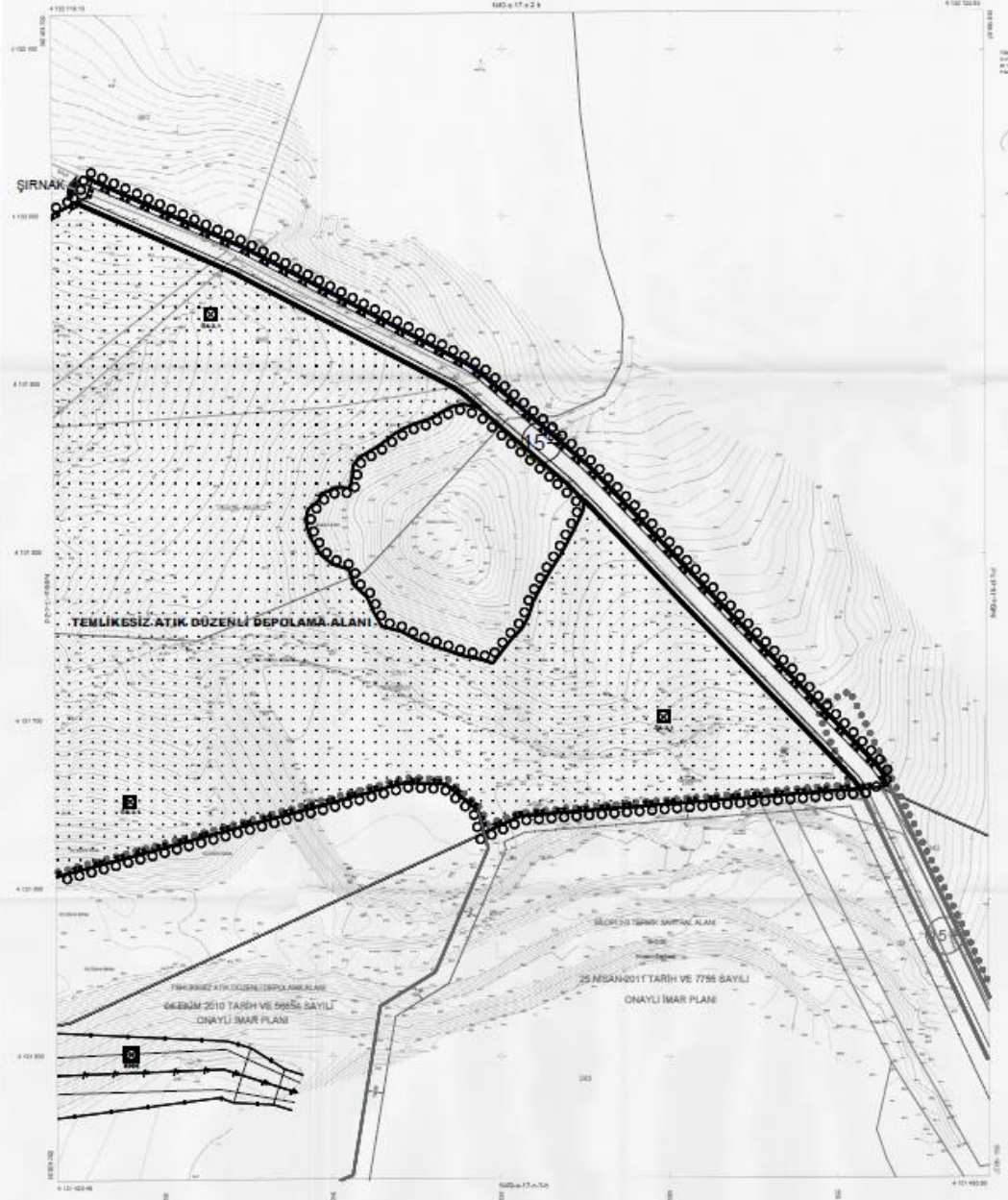

Diyadin Ölçüsü: 1/1000
Bölge Ölçüsü: 1/1000
Kullanım Ölçüsü: 1/1000
Proje Ölçüsü: 1/1000

1/1000

MÜHÜR
2011
2011
2011
2011

1/1000
1/1000
1/1000
1/1000

01	02	03	04
05	06	07	08
09	10	11	12
13	14	15	16
17	18	19	20

SİLOPI
(ŞIRNAK)
N49-A-17-C

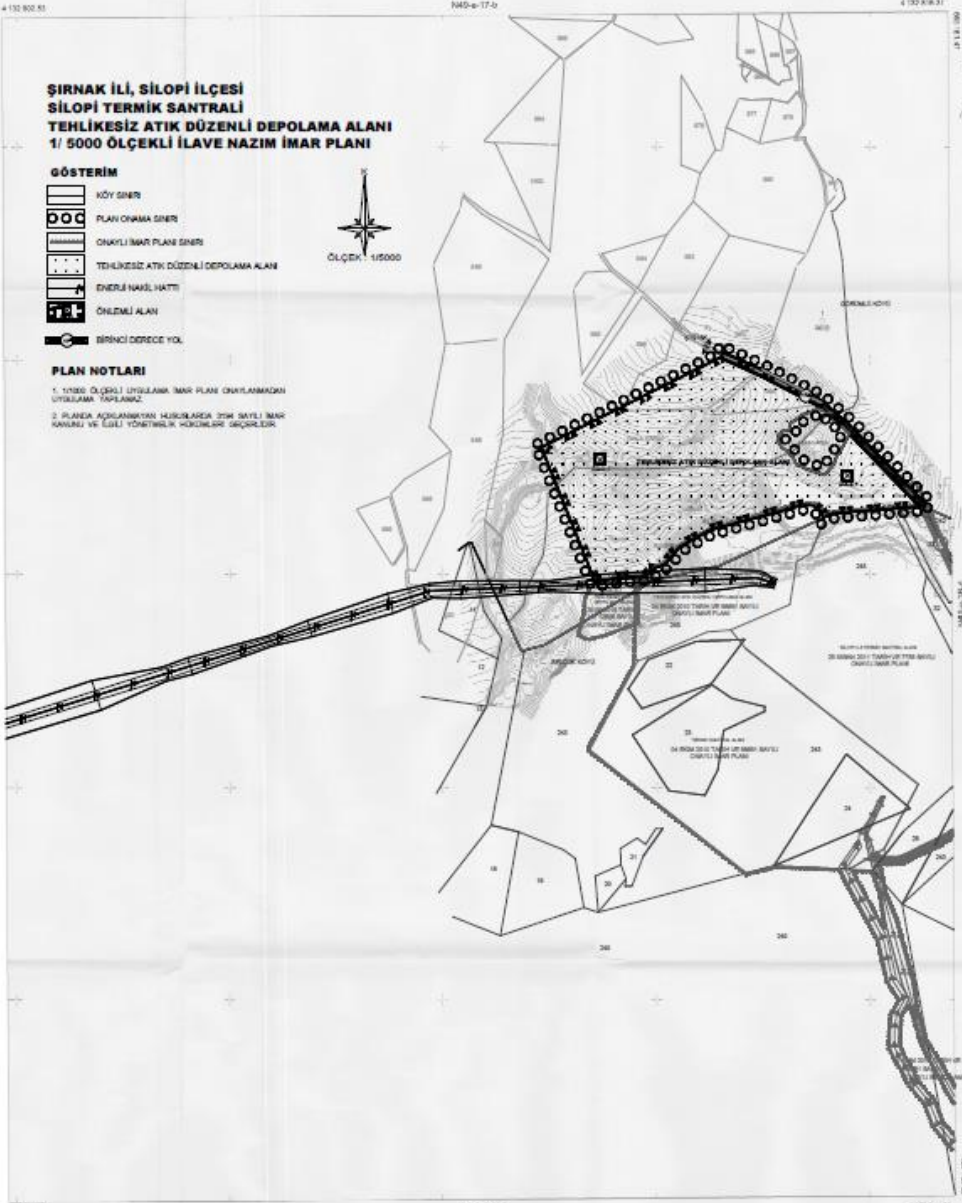

ŞIRNAK İLİ, SİLOPI İLÇESİ
SİLOPI TERMİK SANTRALİ
TEHLİKESİZ ATIK DÜZENLİ DEPOLAMA ALANI
1/ 5000 ÖLÇEKLİ İLAVE NAZIM İMAR PLANI

GÖSTERİM

- KÖY SINIRI
- PLAN ONAMA SINIRI
- ONAYLI İMAR PLANI SINIRI
- TEHLİKESİZ ATIK DÜZENLİ DEPOLAMA ALANI
- ENERJİ NAKİL HATTI
- ÖZEL ALAN
- BİRİNCİ DERECE YOL



PLAN NOTLARI

1. 1/5000 ÖLÇEKLİ UYGULAMA İMAR PLANI ÇIKARILMADIKÇA UYGULAMA YAPILMAZ.
2. PLANDA AÇIKLANMAYAN HUSUSLARDA ZİM SAYILI İMAR KANUNU VE İLİMLİ YÖNETMELİK HÜKÜMLERİ GEÇERLİDİR.



4 130 921 01 4 130 921 02 4 130 921 03 4 130 921 04

50000 50000 50000 50000

1/5000

HAZIRLAYAN: 20.11.1998
MÜHÜRLEMEKÇİSİ: İLHAN ÖZCAN
BİRİNCİ DERECE YOL

12.01.2018
İmar ve Kentsel Yapı Mühürü

10.01.2018
İmar ve Kentsel Yapı Mühürü V

ŞIRNAK İLİ, SİLOPI İLÇESİ
SİLOPI TERMİK SANTRALİ
TEHLİKESİZ ATIK DÜZENLİ DEPOLAMA ALANI
1/ 5000 ÖLÇEKLİ İLAVE NAZIM İMAR PLANI

SİLOPI-N49-A-17-C
ŞIRNAK