

01-02-03-04-05	06-07-08-09-10	11-12-13-14-15	16-17-18-19-20	21
02-03-04-05-06	07-08-09-10-11	12-13-14-15-16	17-18-19-20-21	
03-04-05-06-07	08-09-10-11-12	13-14-15-16-17	18-19-20-21-22	
04-05-06-07-08	09-10-11-12-13	14-15-16-17-18	19-20-21-22-23	
05-06-07-08-09	10-11-12-13-14	15-16-17-18-19	20-21-22-23-24	

MUĞLA
(KÖYCEĞİZ)
021-a-04-b

N21-d-24-c

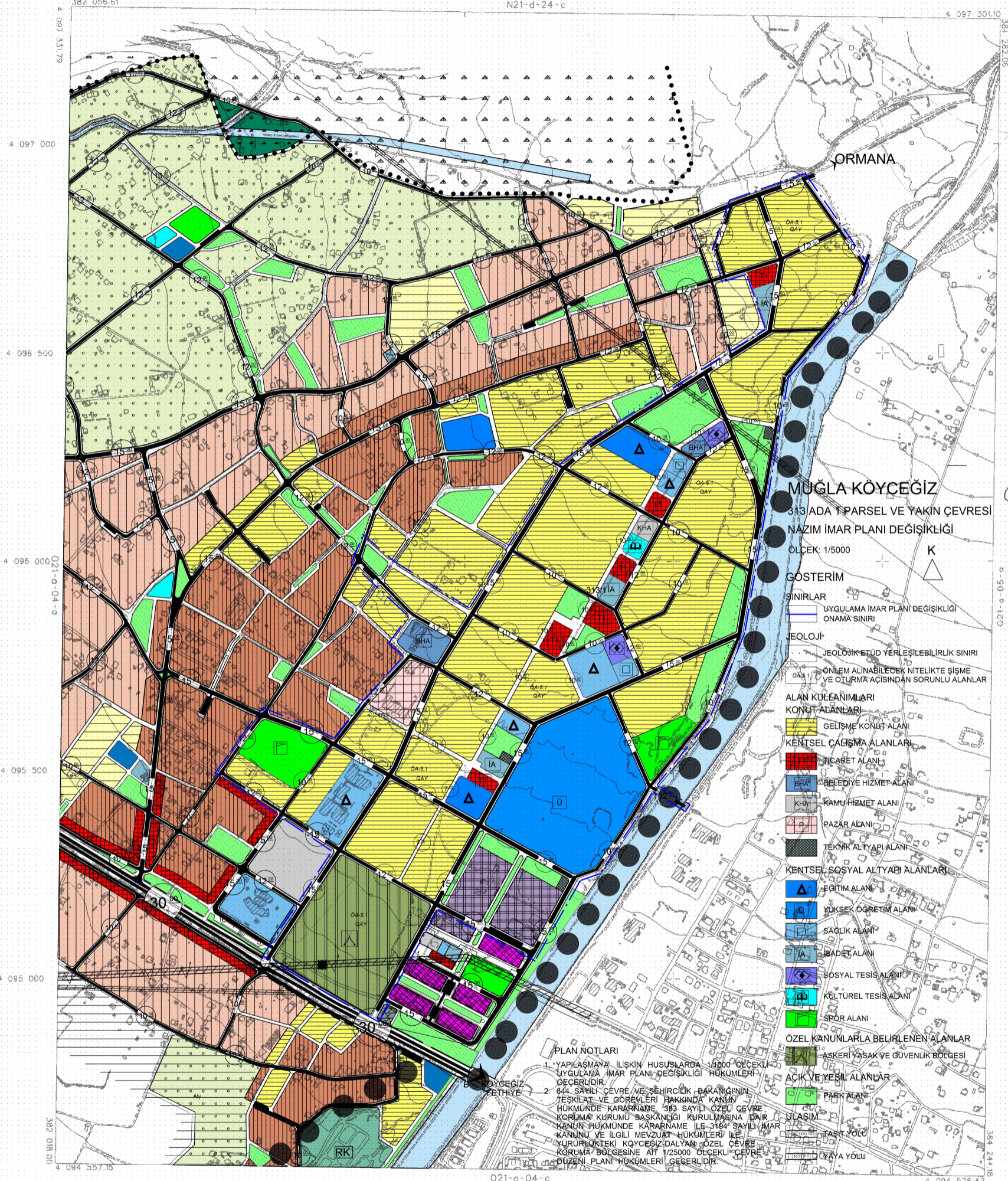

MUĞLA KÖYCEĞİZ
313 ADA 1 PARSEL VE YAKIN ÇEVRESİ
NAZIM İMAR PLANI DEĞİŞİKLİĞİ
ÖLÇEK 1/5000

GÖSTERİM

- SINIRLAR**
- UYGULAMA İMAR PLANI DEĞİŞİKLİĞİ
 - ONAMA SINIRI
- JEOLOJİ**
- JEOLOJİK ETÜD YERLEŞİLEBİLİRLİK SINIRI
 - ÖNLEM ALINABİLECEK NİTELİKTE ŞİŞME VE OTURMA AÇISINDAN SORUNLU ALANLAR
- ALAN KULLANIMLARI**
- KONUT ALANLARI**
- GELİŞME KONUT ALANI
- KENTSEL ÇALIŞMA ALANLARI**
- İCARET ALANI
 - BELEDİYE HİZMET ALANI
 - KAMU HİZMET ALANI
 - PAZAR ALANI
 - TEKNİK ALTYAPI ALANI
- KENTSEL SOSYAL ALTYAPI ALANLARI**
- EĞİTİM ALANI
 - YÜKSEK ÖĞRETİM ALANI
 - SAGLIK ALANI
 - BADEME ALANI
 - SOSYAL TESİS ALANI
 - KÜLTÜREL TESİS ALANI
 - SPOR ALANI
- ÖZEL KANUNLARLA BELİRLENEN ALANLAR**
- ASKERİ YASAK VE GÜVENLİK BÖLGESİ
- AÇIK VE YEŞİL ALANLAR**
- PARK ALANI
 - YAYLAĞI
 - TAŞT YOLU
 - UYA YOLU

PLAN NOTLARI

- YAPILAN İLK İNŞA İŞİ HUSUSLARDA 1/5000 ÖLÇEKLİ UYGULAMA İMAR PLANI DEĞİŞİKLİĞİ HÜKÜMLERİ GEÇERLİDİR.
- 644 SAYILI ÇEVRE VE ŞEHİRCİLİK BAKANLIĞININ TEŞKİLAT VE GÖREVLERİ HAKKINDA KANUN HÜKÜMÜNDE KARARNAME 383 SAYILI ÖZEL ÇEVRE KORUMA KURUMU BAŞKANLIĞI KURULMASINA DAİR KANUN HÜKÜMÜNDE KARARNAME İLE 3184 SAYILI İMAR KANUNU VE İLGİLİ MEVZUAT HÜKÜMLERİ İLE YÜRÜRLÜKTEKİ KÖYCEĞİZ DALYAN ÖZEL ÇEVRE KORUMA BÖLGESİNE AİT 1/25000 ÖLÇEKLİ ÇEVRE DÜZENİ PLANI HÜKÜMLERİ GEÇERLİDİR.

GEÇMİŞ MÜHENDİSLİK MÜSAVİRLİK İNŞAAT VE TİCARİET A.Ş. TARAFINDAN YAPILAN 23 ADET 1 / 5000 ÖLÇEKLİ HARİTA 384 SAYILI İMAR KANUNU 7 / A MADDESİNE GÖRE DÜZELTİLERİ ONANMIŞTIR.

KONTROL
TASLAK

MUSTAFA KOÇAK
MÜHÜR MÜHÜRÜ

MUSTAFA KOÇAK
MÜHÜR MÜHÜRÜ

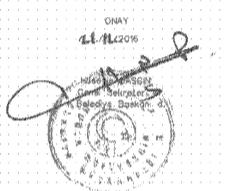

1:5000

ELİF ERGİN
DATUM
BAŞLANGIÇ EPOKU
PROJEKSİYON

438560
1119196
2005
UTM(30-3)

MÜTEAHHİT: GEODEZİK MÜHENDİSLİK MÜSAVİRLİK İNŞAAT VE TİCARİET A.Ş.
SORUMLU: Harita Yöneticisi
TERZİ: Harita Teknisyeni