

MUĞLA İLİ, BODRUM İLÇESİ, YOKUŞBAŞI MAHALLESİ, 501 ADA, 23 VE 24 PARSELLERDE (PISKI 74 ADA 8 VE 9 PARSELLER) HAZIRANAN 1/5000 ÖLÇEKTE KURUMA AMAÇLI NAZIM İMAR PLANI

N18C-19A N18C-19B  
N18C-19D N18C-19C

MUĞLA İLİ, BODRUM İLÇESİ, YOKUŞBAŞI MAHALLESİ, 501 ADA, 23 VE 24 PARSELLERDE (PISKI 74 ADA 8 VE 9 PARSELLER) HAZIRANAN 1/5000 ÖLÇEKTE KURUMA AMAÇLI NAZIM İMAR PLANI

Plan İstem No:NDP-32538  
Kurum Arayış No:55/2018  
Ölçek: 1/5000  
Muğla İli, Bodrum İlçesi, Yokuşbaşı Mahallesi, Boynuzçukuru Mevkii Koruma Amaçlı 1/5000 Ölçekli -1. Etaplık Nazım İmar Planı tasarımları. Bakanlık Makamı'nın 27.04.2018 tarih ve 75838 sayılı Oluru ile 644 sayılı KURUM 13 Vaznedatı ile onaylanmıştır.

**ÇEVRE VE ŞEHİRCİLİK BAKANLIĞI**  
Tabiiat Varlıklarını Koruma Genel Müdürlüğü

Celalettin ALKAN  
Genel Müdür Yardımcısı V.

Durdane KAYA ÖZDEMİR  
Şehir Plancısı

Umut MUFTUOĞLU  
3. Bölge Şube Müdürü V.

Murat DEMİRCİOĞLU  
Daire Başkanı

01									
04									
11									
16									
21									
26									
31									
36									
41									
46									
51									
56									
61									
66									
71									
76									
81									
86									
91									
96									
01									

BODRUM  
(MUĞLA)  
N18-c-19-c  
N18-c-19-b

ÖZEL İŞ NO:2586  
4 104 929.09

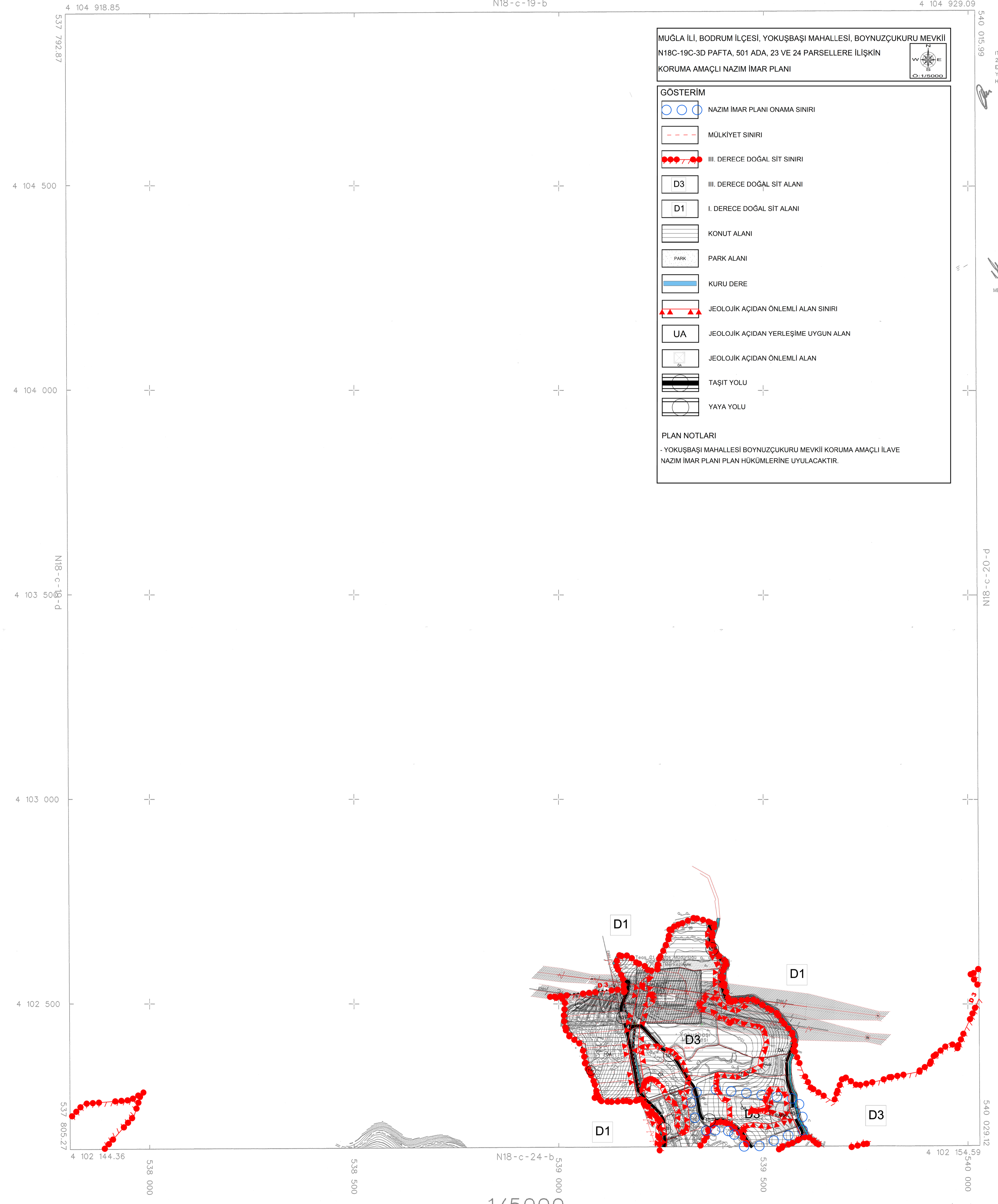

İTTF 86 KOORDİNAT SİSTEMİNE VE 2005.0 EPODARCA ENA HARİTA ENL. NG. TC. LTD. STI. SAĞIPERDEN YAPILAN 8 ADET HALKAZIR HARİTA ORANIMDIR.  
24/03/2017  
İLER BANKASI ANONİM ŞİRKETİ  
OSMAN NURİ ÖZMANLI  
MEVHAL PLANLAMA Dairesi Başkanı

BODRUM N18-c-19-c  
(MUĞLA)

26/09/2018 TARİHİNDE ÇEVİLEN HAVA FOTOĞRAFLARINDAN ÜRETİLEN PAFTALARDA, KİMYETLEŞTİRME VE YERSEL BÜTÜNLEME BİNA DİS CATI SIKLIĞINDAN YARUNEMİTİR.

1/5000

MÜTEAHHİT: ENA HARİTA ENL. NG. TC. LTD. STI.