

**ÇEVRE VE ŞEHİRCİLİK BAKANLIĞI**  
**MEKÂNSAL PLANLAMA GENEL MÜDÜRLÜĞÜ**

**YOZGAT-SİVAS-KAYSERİ PLANLAMA BÖLGESİ 1/100.000 ÖLÇEKLİ**  
**ÇEVRE DÜZENİ PLANI DEĞİŞİKLİĞİ GEREKÇE RAPORU**

Sivas İli, Şarkışla İlçesi, Maksutlu, Merkez Hüyük, Cemel, Döllük ve Harun Mahallesi sınırları içinde yer alan ve TDİOSB Uygulama Yönetmeliği'nin 17'nci maddesinde yer alan hükümler gereği "Şarkışla Tarıma Dayalı İhtisas (Besi) Organize Sanayi Bölgesi" yeri olarak kesinlik kazanan yaklaşık 227 ha. büyüklüğündeki alanın yürürlükteki Yozgat-Sivas-Kayseri Planlama Bölgesi 1/100.000 Ölçekli Çevre Düzeni Planı'nda "Organize Sanayi Bölgesi (OSB)" olarak düzenlenmesi gerekliliği oluşmuştur.

Bu çerçevede, TDİOSB Uygulama Yönetmeliği uyarınca ilgili kurum ve kuruluşların katılımı ile Organize Sanayi Bölgesi Yer Seçimi çalışması gerçekleştirilmiş ve Yer Seçimi Komisyonunca uygun görülen yaklaşık 227 hektarlık alan Şarkışla Tarıma Dayalı İhtisas (Besi) Organize Sanayi Bölgesi alanı olarak kesinleştirilerek, Tarım ve Orman Bakanlığı'nın (Tarım Reformu Genel Müdürlüğü) 27.07.2018 tarihli ve E.2235514 sayılı yazısı ile ilgili kurum ve kuruluşlara bildirilmiştir.

Bu doğrultuda "Şarkışla Tarıma Dayalı İhtisas (Besi) OSB Alanının", yürürlükte bulunan Yozgat-Sivas-Kayseri Planlama Bölgesi 1/100.000 Ölçekli Çevre Düzeni Planı J36, J37 nolu Plan Paftalarına "Organize Sanayi Bölgesi" olarak gösterilmesine yönelik düzenleme yapılmıştır.

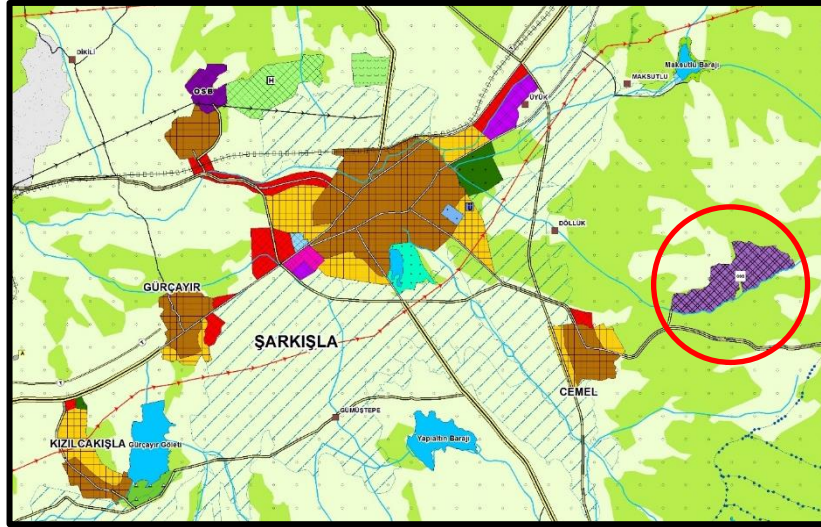

*Yozgat-Sivas-Kayseri Planlama Bölgesi*  
*1/100.000 Ölçekli Çevre Düzeni Planı Değişikliği*