

**ÇEVRE VE ŞEHİRCİLİK BAKANLIĞI  
MEKÂNSAL PLANLAMA GENEL MÜDÜRLÜĞÜ**

**MALATYA-ELAZIĞ-TUNCELİ-BİNGÖL PLANLAMA BÖLGESİ  
1/100.000 ÖLÇEKLİ ÇEVRE DÜZENİ PLANI DEĞİŞİKLİĞİ  
GEREKÇE RAPORU**

Bilim, Sanayi ve Teknoloji Bakanlığı'nın 13.10.2017 tarihli ve E.4197 sayılı yazısı ile Elazığ İli, Merkez İlçesi, Körpe Köyü, Karayazı Mevkiinde bulunan 654 hektar büyüklüğündeki alanın "Elazığ 2 OSB Alanı" olarak sınırlarının kesinleştiği belirtilerek "Malatya-Elazığ-Tunceli-Bingöl Planlama Bölgesi 1/100.000 ölçekli Çevre Düzeni Planı"na işlenmesine yönelik çevre düzeni planı değişikliği talebi Bakanlığımıza iletilmiştir.

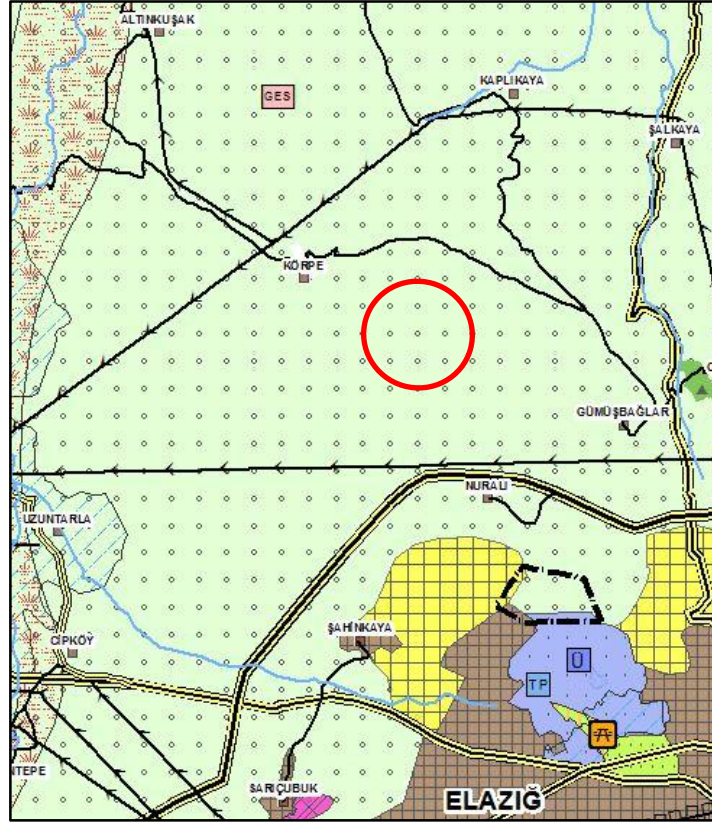

Plan Değişikliğine Konu Alanının Malatya-Elazığ-Tunceli-Bingöl Planlama Bölgesi  
1/100.000 Ölçekli Çevre Düzeni Planı'ndaki Konumu

**ÇEVRE VE ŞEHİRCİLİK BAKANLIĞI**  
**MEKÂNSAL PLANLAMA GENEL MÜDÜRLÜĞÜ**

14.06.2014 tarih ve 29030 sayılı Resmi Gazete’de yayımlanarak yürürlüğe giren Mekânsal Planlar Yapım Yönetmeliği ve “Malatya-Elazığ-Tunceli-Bingöl Planlama Bölgesi 1/100.000 ölçekli ÇDP” amaç, ilke ve stratejileri çerçevesinde yapılan incelemeler ve değerlendirmeler neticesinde;

Malatya-Elazığ-Tunceli-Bingöl Planlama Bölgesi 1/100.000 Ölçekli Çevre Düzeni Planı’nın “3.5.4.1. Organize Sanayi Bölgeleri (OSB)” başlığı altında “3.5.4.1.1. Bu alanlarda 4562 sayılı “Organize Sanayi Bölgeleri Kanunu” ve Uygulama Yönetmeliği hükümleri geçerlidir.” hükmünün yer aldığı ve anılan hüküm kapsamında; Organize Sanayi Bölgeleri yer seçiminin 4562 sayılı “Organize Sanayi Bölgeleri Kanunu” ve ilgili yönetmelikleri uyarınca yapılmakta olduğu göz önünde tutularak sınırları kesinleştirilen Elazığ 2 OSB Alanının, yürürlükte bulunan Malatya-Elazığ-Tunceli-Bingöl Planlama Bölgesi 1/100.000 Ölçekli Çevre Düzeni Planı K42 Plan Paftasına “Organize Sanayi Bölgesi” olarak işlenmesine yönelik düzenleme yapılmıştır.

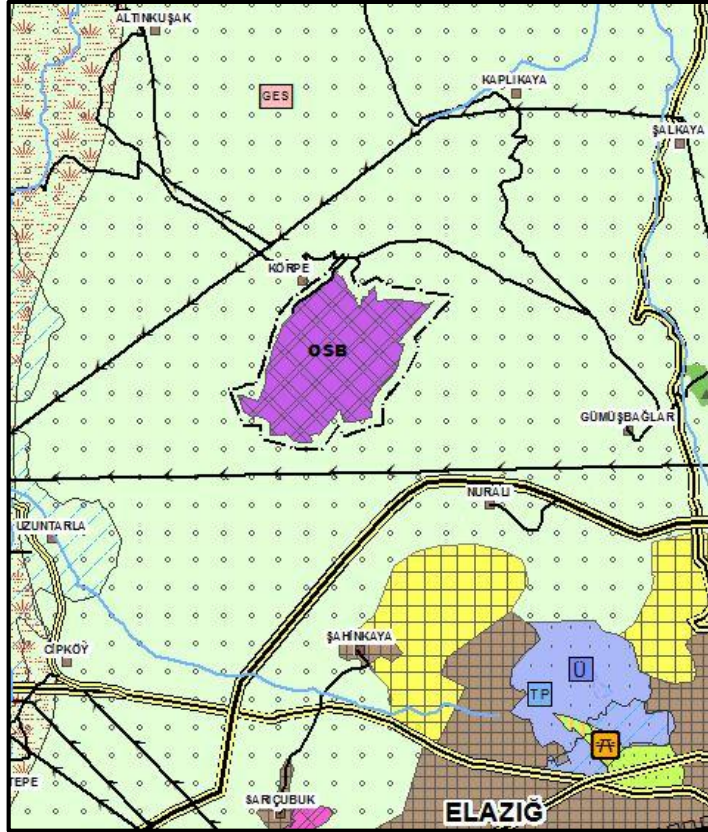

Malatya-Elazığ-Tunceli-Bingöl Planlama Bölgesi  
1/100.000 Ölçekli Çevre Düzeni Planı Değişikliği