



**ÇEVRE VE ŞEHİRCİLİK BAKANLIĞI
MEKANSAL PLANLAMA GENEL MÜDÜRLÜĞÜ**

**MERSİN-ADANA PLANLAMA BÖLGESİ
1/100.000 ÖLÇEKLİ ÇEVRE DÜZENİ PLANI
REVİZYONU (MERSİN İLİ)**

(1.İTİRAZ DEĞERLENDİRME)

PLAN AÇIKLAMA RAPORU

2017

İÇİNDEKİLER

1. PLANLAMA ALANININ GENEL TANIMI.....	3
2. PLAN DEĞİŞİKLİĞİNİN AMACI	3
3. PLAN DEĞİŞİKLİĞİNİN GEREKÇELERİ - 1/100.000 ÖLÇEKLİ ÇEVRE DÜZENİ PLANI REVİZYONU KARARLARI.....	4

1. PLANLAMA ALANININ GENEL TANIMI

Mersin; Akdeniz Bölgesi ve TR62 Bölgesi içerisinde, Türkiye'nin önde gelen metropol niteliğine sahip kentlerine alternatif olarak gelişen bir ilimizdir. Stratejik konumu, coğrafi, tarihsel, kültürel değerleri ve özgün dinamikleriyle öne çıkan Mersin; Akdeniz'i İç Anadolu ve Güneydoğu Anadolu ve hatta Doğu Anadolu bölgelerine bağlayan ve mütevazı ancak güçlü kimliği ile tipik bir Akdeniz yerleşmesidir.

2009 yılından bugüne Mersin İli ile ilgili olarak iki adet üst ölçekli plan kurgulanmıştır. Bunlardan birincisi 03/09/2009 tarihinde mülga Çevre ve Orman Bakanlığınca onaylanan "*Mersin-Karaman 1/100.000 ölçekli Çevre Düzeni Planı*"dır. Söz konusu plana "İstatistiki Bölge Birimleri Sınıflandırması-Düzyey 2" bölgeleme kriterlerine uymadığı gerekçesiyle, 2013 yılında mahkemece iptal kararı verilmesinin ardından, İstatistiki Bölge Birimleri Sınıflandırması Düzyey-2 bölge sınırları dikkate alınarak; Mersin ve Adana İllerini kapsayan "*Mersin-Adana Planlama Bölgesi 1/100 000 Ölçekli Çevre Düzeni Planı*", 644 sayılı Kanun Hükmünde Kararname uyarınca, Çevre ve Şehircilik Bakanlığı tarafından 16/09/2013 tarihinde onaylanarak yürürlüğe girmiştir.

2012 yılında yürürlüğe giren 6360 sayılı "14 İlde Büyükşehir Belediyesi ve 27 İlçe Kurulması İle Bazı Kanun ve Kanun Hükmünde Kararnamelerde Değişiklik Yapılmasına Dair Kanun" ile Adana, Ankara, Antalya, Bursa, Diyarbakır, Eskişehir, Erzurum, Gaziantep, İzmir, Kayseri, Konya, Mersin, Sakarya ve Samsun büyükşehir belediyelerinin sınırları il mülki sınırları olmuştur.

Mersin Büyükşehir Belediyesinin hizmet sınırlarının genişlemesi ile 1/100.000 Ölçekli Çevre Düzeni Planı'nın yerleşme alanları, çalışma alanları, teknik-sosyal donatı alanları vb. konularda yeniden ele alınması gerekliliğini doğurmuş, süreç içerisinde Mersin İlinde öne çıkan sektörlerin yeniden değerlendirilmesi, sektörel yatırımların mekânsal karşılıklarının yeniden düzenlenebilmesi, yeni stratejilere, gelişim ve büyüme politikalarına ihtiyaç duyulması nedeniyle, Mersin Büyükşehir Belediyesi tarafından, 644 sayılı KHK'nın 7. maddesi üçüncü fıkrası ve 5393 sayılı Belediye Kanunu'nun 18 (c) maddesi uyarınca, büyükşehir belediyesi sınırları baz alınarak (il sınırı) "Mersin İli 1/100.000 Ölçekli Çevre Düzeni Planı" yapımı çalışmalarına başlanmıştır.

Bu kapsamda, büyükşehir belediyesi sınırları dahilinde yürütülen 1/100.000 ölçekli Çevre Düzeni Planı çalışması ile birlikte, idari sınırlardaki bu değişim nedeniyle de yeniden tasarlanması gereken Mersin-Adana Planlama Bölgesi 1/100.000 ölçekli Çevre Düzeni Planı'ndaki Mersin İline ilişkin plan kararlarının, stratejik, sektörel ve fiziksel/mekânsal bağlamda yeniden ele alınması ihtiyacının ortaya çıkması ile "*Mersin-Adana Planlama Bölgesi 1/100.000 ölçekli Çevre Düzeni Planı Revizyonu*" yapılmıştır.

2. PLAN DEĞİŞİKLİĞİNİN AMACI

644 sayılı Çevre ve Şehircilik Bakanlığı'nın Teşkilat ve Görevleri Hakkında Kanun Hükmünde Kararname'nin 7. maddesi uyarınca Bakanlığımızca 03.04.2017 tarihinde onaylanan "*Mersin-Adana Planlama Bölgesi 1/100.000 ölçekli Çevre Düzeni Planı Revizyonu*"na ilişkin gerçekleştirilen ilan-askı işlemleri kapsamında Bakanlığımıza iletilen toplam 1008 (bin sekiz) adet itiraza yönelik değerlendirme yapılmıştır.

3. PLAN DEĞİŞİKLİĞİNİN GEREKÇELERİ - 1/100.000 ÖLÇEKLİ ÇEVRE DÜZENİ PLANI REVİZYONU KARARLARI

Bakanlığımızca 644 sayılı Çevre ve Şehircilik Bakanlığı'nın Teşkilat ve Görevleri Hakkında Kanun Hükmünde Kararname'nin 7. maddesi uyarınca 03.04.2017 tarihinde onaylanan "Mersin-Adana Planlama Bölgesi 1/100.000 ölçekli Çevre Düzeni Planı (ÇDP) Revizyonu" Mekânsal Planlar Yapım Yönetmeliği'nin 33. Maddesi gereğince askıya çıkarılmış olup, askı işlemleri sonucunda Bakanlığımıza iletilmiş olan itiraz konularının; 14.06.2014 tarihli ve 29030 sayılı Resmi Gazete'de yayımlanarak yürürlüğe giren "Mekânsal Planlar Yapım Yönetmeliği" hükümleri ve "Mersin-Adana Planlama Bölgesi 1/100.000 ölçekli Çevre Düzeni Planı (ÇDP) Revizyonu" amaç, ilke ve stratejileri ile ilgili kurum ve kuruluş görüşleri çerçevesinde değerlendirilmesi neticesinde;

- 1- 1/100.000 ölçekli ÇDP Revizyonunda Mersin il sınırı bütününde, "Merkezi İş Alanı" ve "Tali Merkez" kullanımları "Kentsel Yerleşik Alan" gösteriminde tanımlanarak Mekansal Planlar Yapım Yönetmeliğine uygun olarak Merkezi İş Alanı (MIA) ve Tali Merkez (M) ikonları yerleştirilmek suretiyle düzenlenmiştir.
- 2- O-30, O-31, O-32, O-33, P-31 ile P-32 no'lu plan paftalarında yer alan ancak ilgili kurumun yatırım programında yer almayan Mersin Merkez-Erdemli-Silifke-Mut yerleşimleri arasından Karaman İl Sınırına kadar uzanan demiryolu güzergahı tarım alanlarına ilişkin kurum görüşleri de dikkate alınarak kaldırılmıştır.



03.04.2017 tarihinde onaylanan 1/100.000 ölçekli ÇDP Revizyonu ilgili kısım örneği

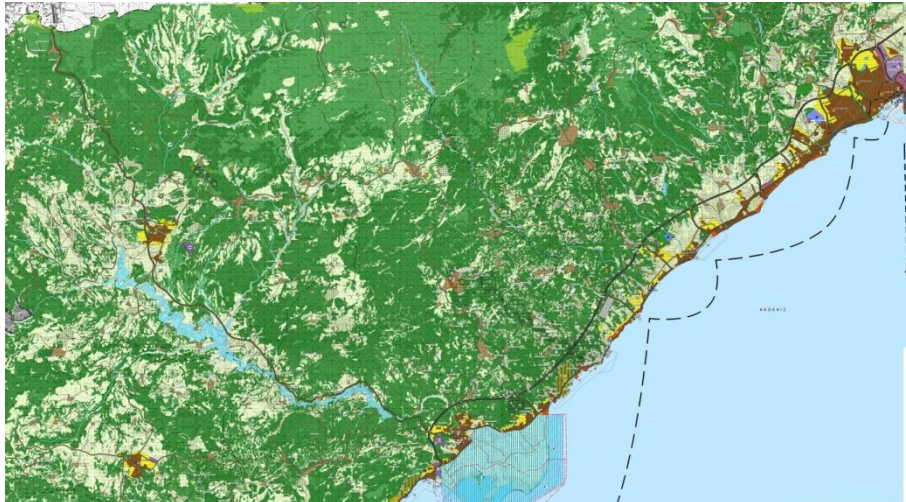

"Mersin-Adana Planlama Bölgesi 1/100.000 ölçekli ÇDP Revizyonu (1. itiraz değerlendirme)"na ilişkin düzenleme

- 3- N-33 no'lu plan paftasında yer alan Tarsus İlçesi, Gülek yerleşimi kuzeyindeki Adana-Mersin il sınırı, mevcut idari sınırlar doğrultusunda düzenlenmiştir.

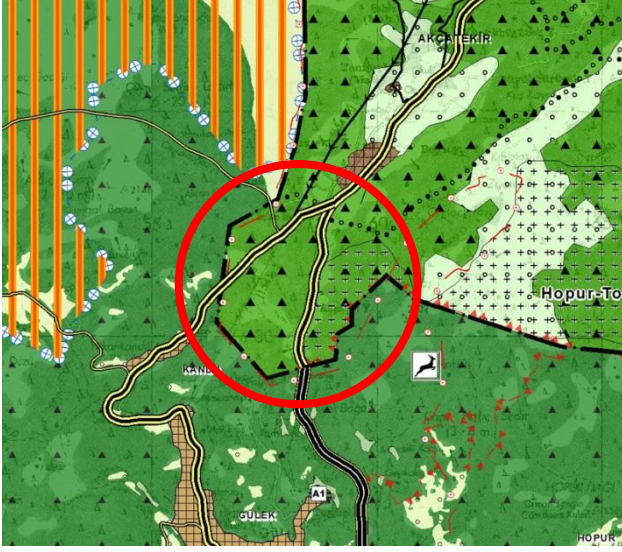

03.04.2017 tarihinde onaylanan 1/100.000 ölçekli ÇDP Revizyonu ilgili kısım örneği

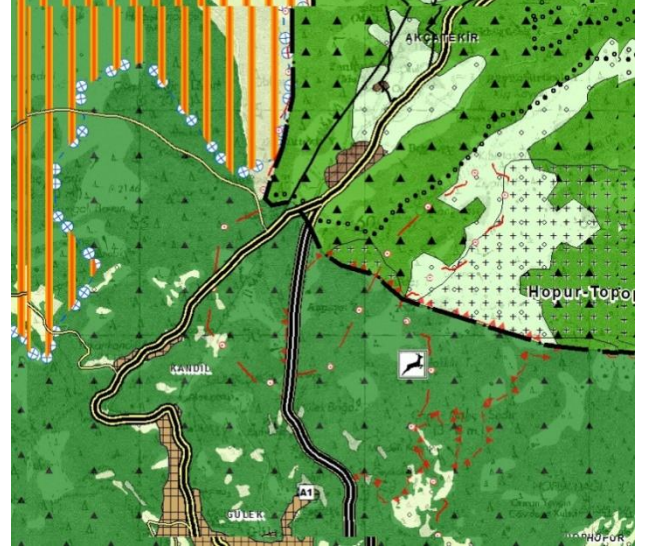

“Mersin-Adana Planlama Bölgesi 1/100.000 ölçekli ÇDP Revizyonu (1. itiraz değerlendirme)”na ilişkin düzenleme

- 4- N-33 no'lu plan paftasında yer alan Tarsus İlçesi, Gülek yerleşimine ait “Kırsal Yerleşik Alan” sınırları, onaylı imar planları doğrultusunda düzenlenmiştir.



03.04.2017 tarihinde onaylanan 1/100.000 ölçekli ÇDP Revizyonu ilgili kısım örneği



“Mersin-Adana Planlama Bölgesi 1/100.000 ölçekli ÇDP Revizyonu (1. itiraz değerlendirme)”na ilişkin düzenleme

- 5- O-30 no'lu plan paftasında yer alan ve 1/100.000 ölçekli ÇDP Revizyonunda Mut İlçesine ait belirlenen “Kentsel Gelişme Alanları”, tarım alanlarına ilişkin ilgili kurum görüşü esas alınarak onaylı imar planları doğrultusunda düzenlenmiştir.

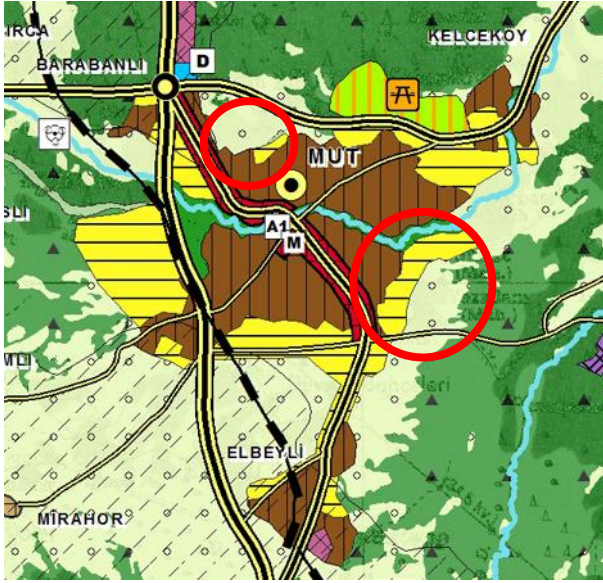

03.04.2017 tarihinde onaylanan 1/100.000 ölçekli ÇDP Revizyonu ilgili kısım örneği

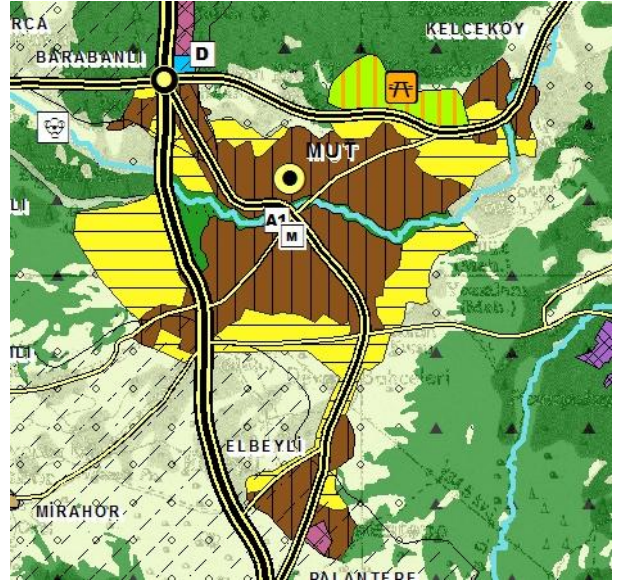

“Mersin-Adana Planlama Bölgesi 1/100.000 ölçekli ÇDP Revizyonu (1. itiraz değerlendirme)”na ilişkin düzenleme

- 6- O-32 no'lu plan paftasında yer alan Erdemli İlçesi sınırlarında bulunan Tolköy yerleşimi 1/100.000 ölçekli ÇDP Revizyonuna “Kırsal Yerleşik Alan” olarak düzenlenmiştir.



03.04.2017 tarihinde onaylanan 1/100.000 ölçekli ÇDP Revizyonu ilgili kısım örneği



“Mersin-Adana Planlama Bölgesi 1/100.000 ölçekli ÇDP Revizyonu (1. itiraz değerlendirme)”na ilişkin düzenleme

- 7- O-33 no'lu plan paftasında ve Akdeniz ilçesi liman bölgesinde yer alan, 1/100.000 ölçekli ÇDP Revizyonunda “Sanayi ve Depolama Alanı” kullanımında gösterilen bölge mevcut arazi kullanımı dikkate alınarak “Enerji Depolama Alanı” olarak düzenlenmiştir.

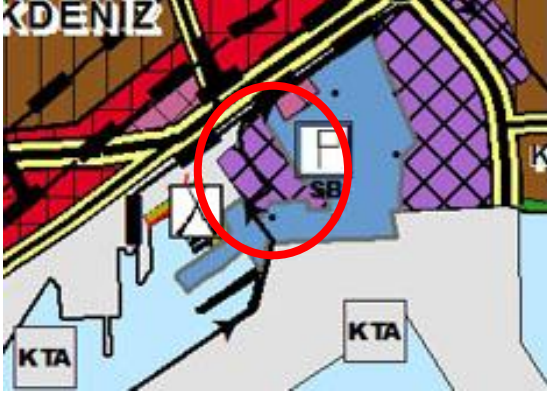

03.04.2017 tarihinde onaylanan 1/100.000 ölçekli ÇDP Revizyonu ilgili kısım örneği



“Mersin-Adana Planlama Bölgesi 1/100.000 ölçekli ÇDP Revizyonu (1. itiraz değerlendirme)”na ilişkin düzenleme

- 8- O-33 no'lu plan paftasında Akdeniz ilçesi sınırlarında yer alan ve 1/100.000 ölçekli ÇDP Revizyonunda “Kentsel Servis Alanı” olarak gösterilen mevcut sanayi işletmelerinin bulunduğu alanlar “Sanayi ve Depolama Alanı” olarak düzenlenmiştir.

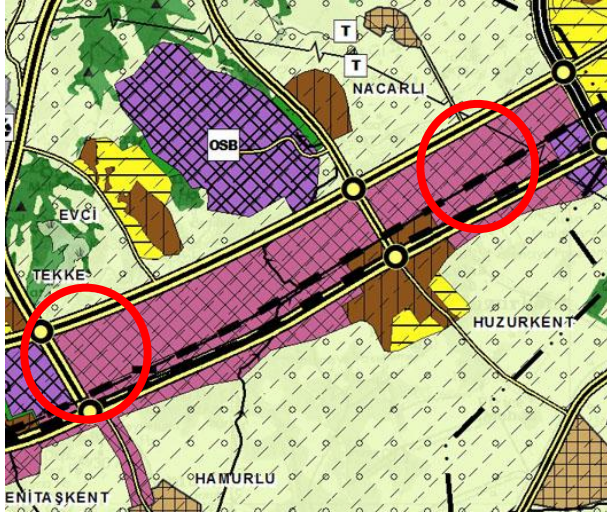

03.04.2017 tarihinde onaylanan 1/100.000 ölçekli ÇDP Revizyonu ilgili kısım örneği

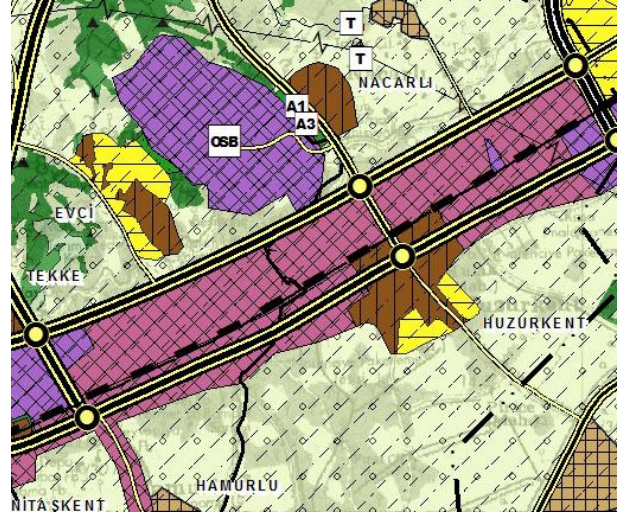

“Mersin-Adana Planlama Bölgesi 1/100.000 ölçekli ÇDP Revizyonu (1. itiraz değerlendirme)”na ilişkin düzenleme

- 9- O-33 no'lu plan paftasında Yenişehir ilçe sınırlarında yer alan; “1. Derece Arkeolojik Sit Alanı” ikonu, bu bölgede herhangi bir sit kararı bulunmaması dolayısıyla kaldırılmış ve “Kentsel ve Bölgesel Yeşil ve Spor Alanı” olarak gösterilen bölge, “Kentsel Yerleşik Alan” olarak düzenlenmiştir.

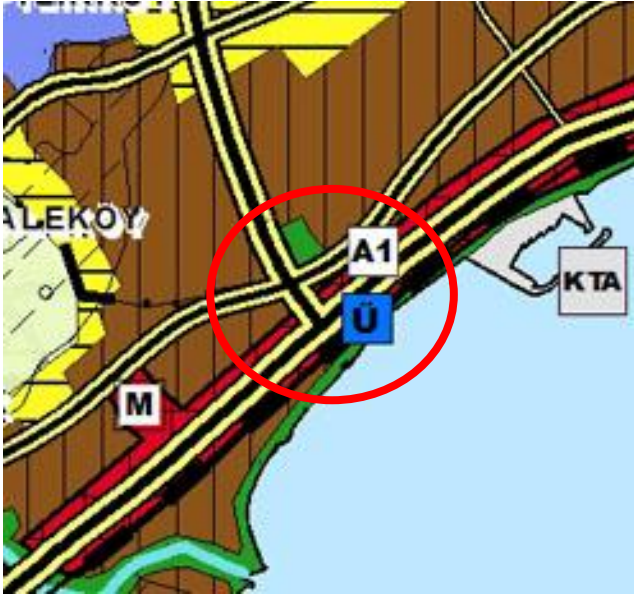

03.04.2017 tarihinde onaylanan 1/100.000 ölçekli ÇDP Revizyonu ilgili kısım örneği



“Mersin-Adana Planlama Bölgesi 1/100.000 ölçekli ÇDP Revizyonu (1. itiraz değerlendirme)”na ilişkin düzenleme

- 10- O-33 no'lu plan paftasında yer alan, Tarsus ilçesine ait “Atıksu Tesisleri Alanı” ve “Kentsel Servis Alanları”, Belediyesince yapılan itiraz göz önüne alınarak düzenlenmiştir.

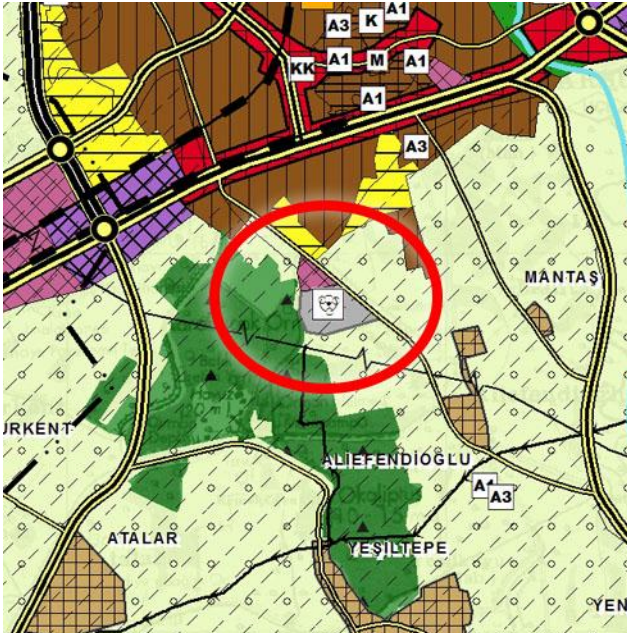

03.04.2017 tarihinde onaylanan 1/100.000 ölçekli ÇDP Revizyonu ilgili kısım örneği

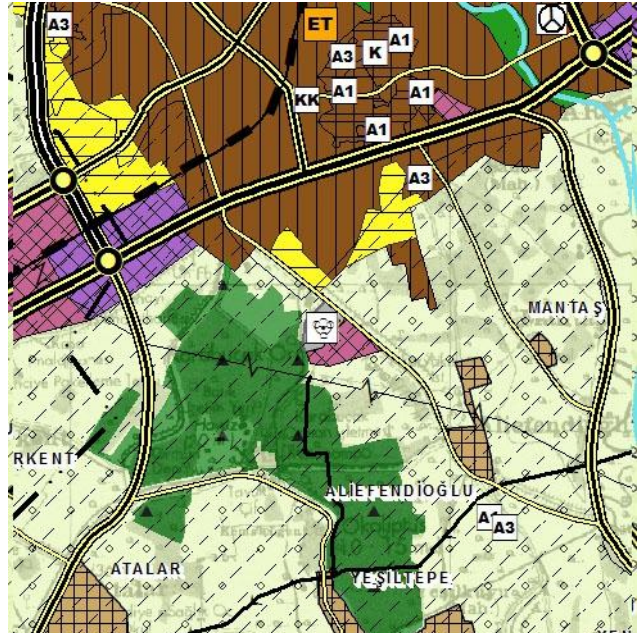

“Mersin-Adana Planlama Bölgesi 1/100.000 ölçekli ÇDP Revizyonu (1. itiraz değerlendirme)”na ilişkin düzenleme

11-O-33 no'lu plan paftasında yer alan, Toroslar ve Tarsus ilçeleri arasında önerilen kent içi demiryolu hattının kaldırılmasına ilişkin düzenleme yapılmıştır.



03.04.2017 tarihinde onaylanan 1/100.000 ölçekli ÇDP Revizyonu ilgili kısım örneği

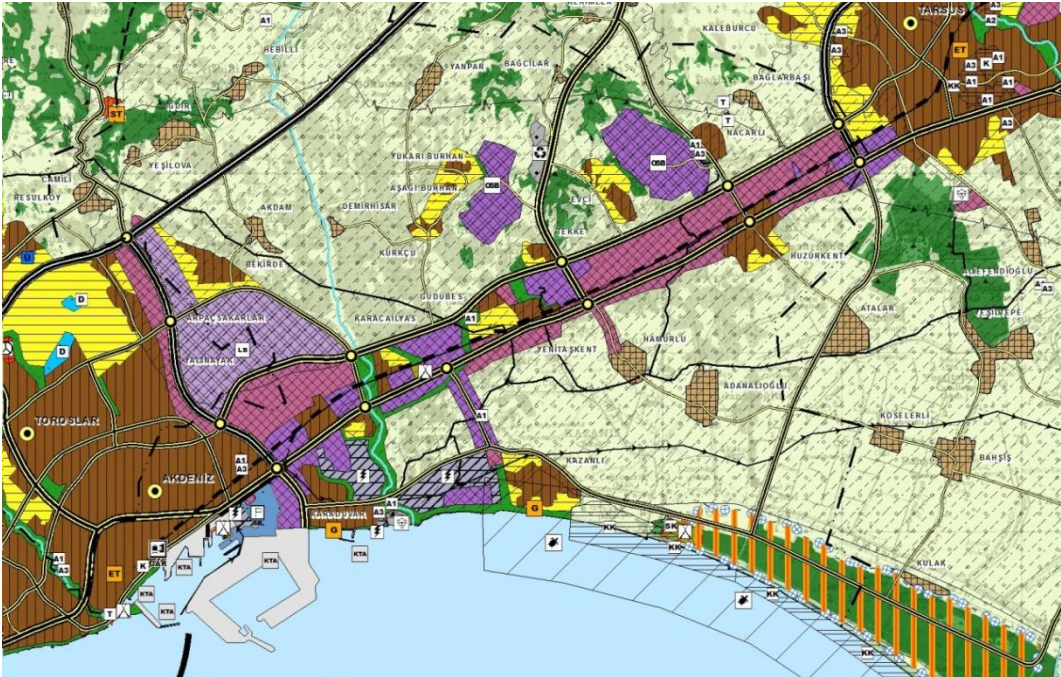

“Mersin-Adana Planlama Bölgesi 1/100.000 ölçekli ÇDP Revizyonu (1. itiraz değerlendirme)”na ilişkin düzenleme

12-O-33 no'lu plan paftasında Tarsus ilçesi kuzeybatısında yer alan "Üniversite Alanı"na ilişkin Belediyesince yapılan itiraz göz önüne alınarak, alanın bir kısmı içinde sağlık tesisi de yer alabilen "Kentsel ve Bölgesel Sosyal Altyapı Alanı" olarak düzenlenmiştir.

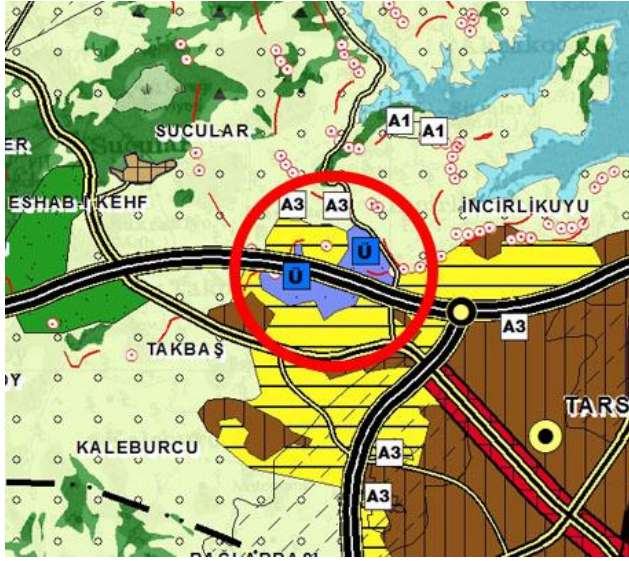

03.04.2017 tarihinde onaylanan 1/100.000 ölçekli ÇDP Revizyonu ilgili kısım örneği

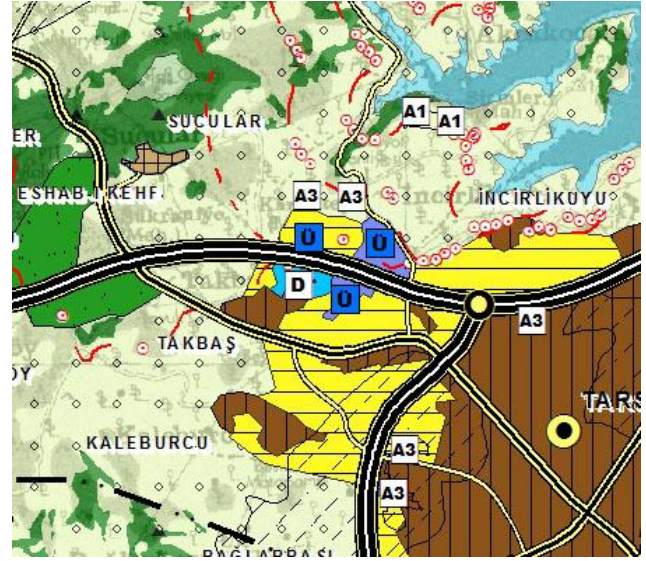

"Mersin-Adana Planlama Bölgesi 1/100.000 ölçekli ÇDP Revizyonu (1. itiraz değerlendirme)"na ilişkin düzenleme

13-O-33 no'lu plan paftasında yer alan, Tarsus ilçesi kuzeyinden başlayıp, kent merkezinin doğusundan geçen Kuskun Deresi 1/100.000 ölçekli ÇDP Revizyonu'na işlenmiş, çevresi "Kentsel ve Bölgesel Yeşil ve Spor Alanı", batısında kalan bir kısım alan Belediyesince yapılan itiraz göz önüne alınarak "Kentsel Servis Alanı" olarak düzenlenmiştir.

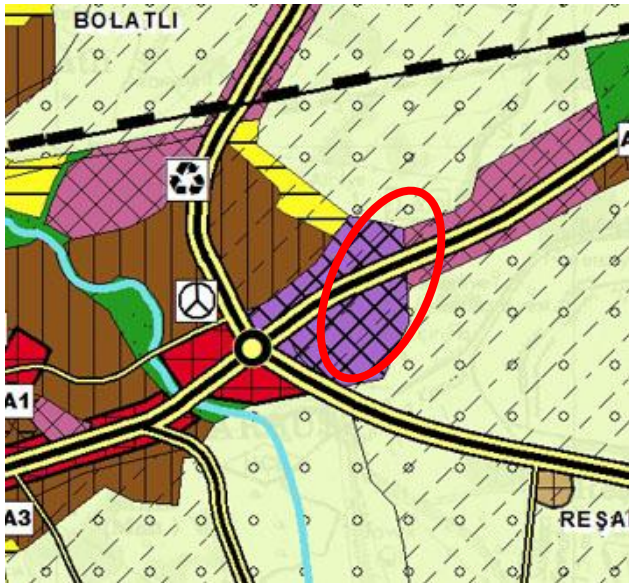

03.04.2017 tarihinde onaylanan 1/100.000 ölçekli ÇDP Revizyonu ilgili kısım örneği

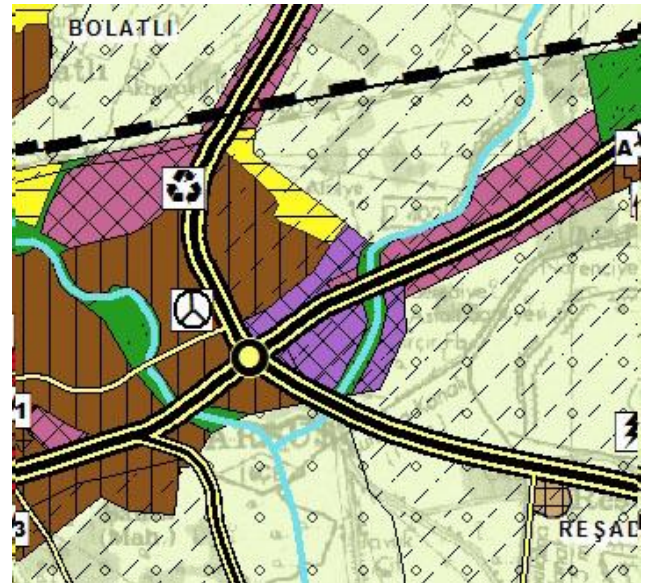

"Mersin-Adana Planlama Bölgesi 1/100.000 ölçekli ÇDP Revizyonu (1. itiraz değerlendirme)"na ilişkin düzenleme

14-O-33 no'lu plan paftasında Toroslar ilçesi kuzeyinde yer alan Dorukkent yerleşiminin batısı ile Gözne yolu arasında kalan alan, Belediyesince yapılan itiraz göz önüne alınarak “Kentsel Gelişme Alanı” olarak düzenlenmiştir.

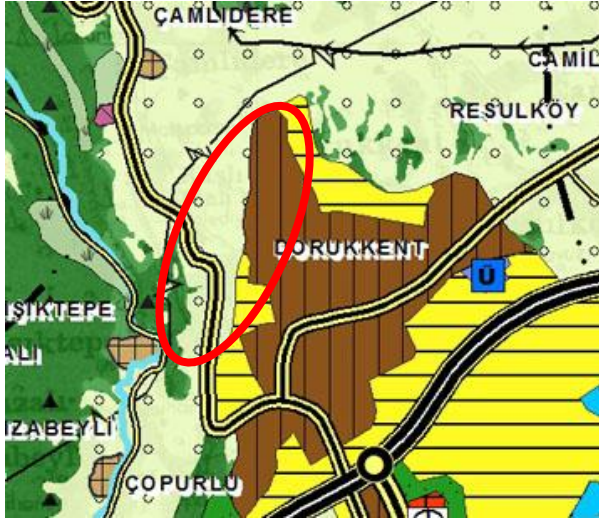

03.04.2017 tarihinde onaylanan 1/100.000 ölçekli ÇDP Revizyonu ilgili kısım örneği

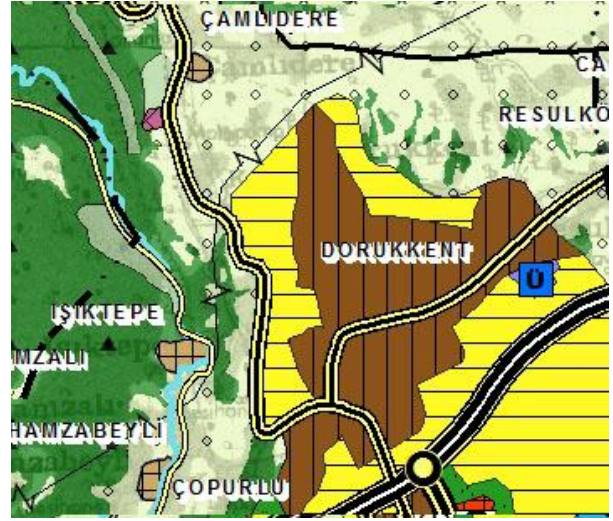

“Mersin-Adana Planlama Bölgesi 1/100.000 ölçekli ÇDP Revizyonu (1. itiraz değerlendirme)”na ilişkin düzenleme

15-O-33 no'lu plan paftasında Adanalıoğlu yerleşiminde bulunan “Askeri Alan” 1/100.000 ölçekli ÇDP Revizyonuna işlenmiştir.

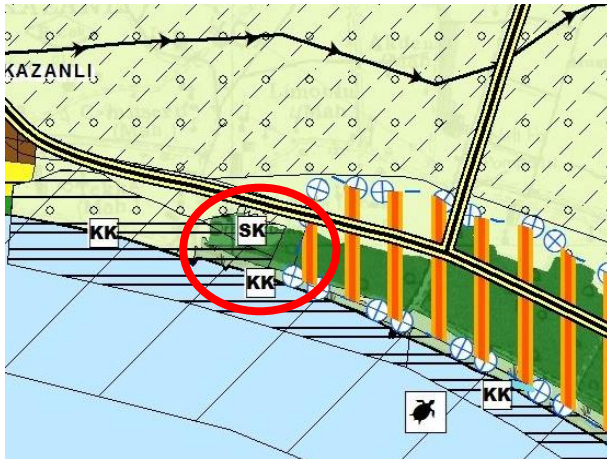

03.04.2017 tarihinde onaylanan 1/100.000 ölçekli ÇDP Revizyonu ilgili kısım örneği

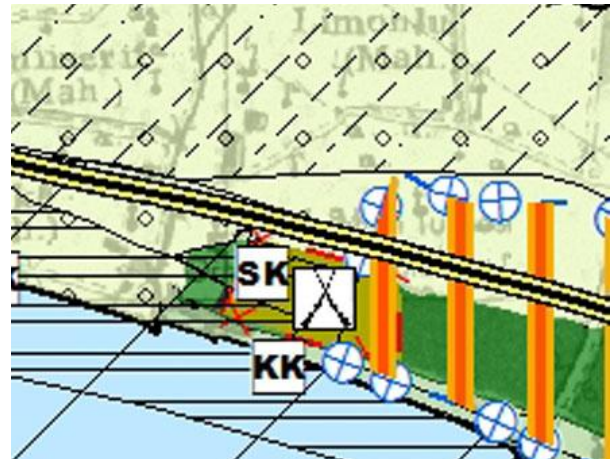

“Mersin-Adana Planlama Bölgesi 1/100.000 ölçekli ÇDP Revizyonu (1. itiraz değerlendirme)”na ilişkin düzenleme

16- O-33 no'lu plan paftasında Mezitli ilçesi sınırları içinde yer alan "3. Derece Arkeolojik Sit Alanları" plana işlenmiş ve 1. Derece Arkeolojik Sit Alanı üzerinde yer alan "Eko Turizm" ikonu, plan hükümlerinde yer alan tanımları itibarıyla tarihi alanlar da yapılabilecek turizm faaliyetlerini içermemesi nedeniyle Belediyesinin itiraz çerçevesinde kaldırılarak, söz konusu alan "Kentsel ve Bölgesel Yeşil ve Spor Alanı" olarak düzenlenmiştir.



03.04.2017 tarihinde onaylanan 1/100.000 ölçekli ÇDP Revizyonu ilgili kısım örneği

"Mersin-Adana Planlama Bölgesi 1/100.000 ölçekli ÇDP Revizyonu (1. itiraz değerlendirme)"na ilişkin düzenleme

17- O-34 no'lu plan paftasında Tarsus ilçesi Yenice yerleşimi güneyinde yer alan 1/100.000 ölçekli ÇDP Revizyonu'nda "Kentsel Servis Alanları" olarak tanımlanan bölge içindeki mevcut sanayi işletmelerinin yer aldığı alanlar "Sanayi ve Depolama Alanı" olarak düzenlenmiştir.

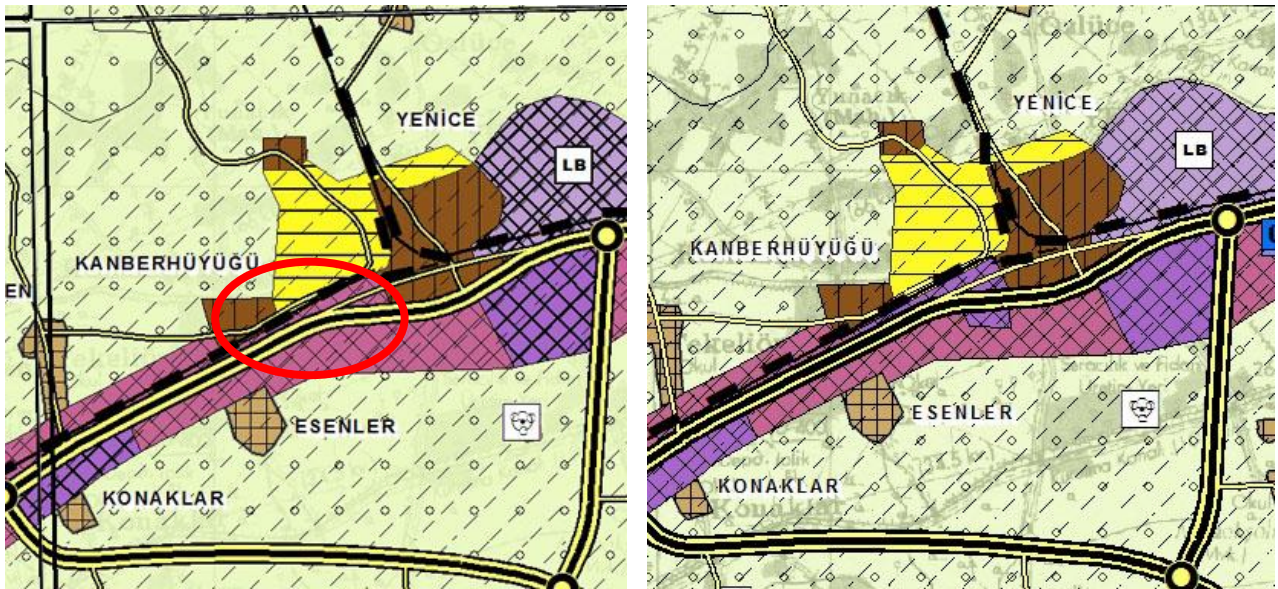

03.04.2017 tarihinde onaylanan 1/100.000 ölçekli ÇDP Revizyonu ilgili kısım örneği

"Mersin-Adana Planlama Bölgesi 1/100.000 ölçekli ÇDP Revizyonu (1. itiraz değerlendirme)"na ilişkin düzenleme

18- O-34 ve N-34 no'lu plan paftalarında yer alan Tarsus ilçesi Yenice yerleşiminin batısındaki Adana-Mersin il sınırı, mevcut idari sınırlar doğrultusunda düzenlenmiştir.

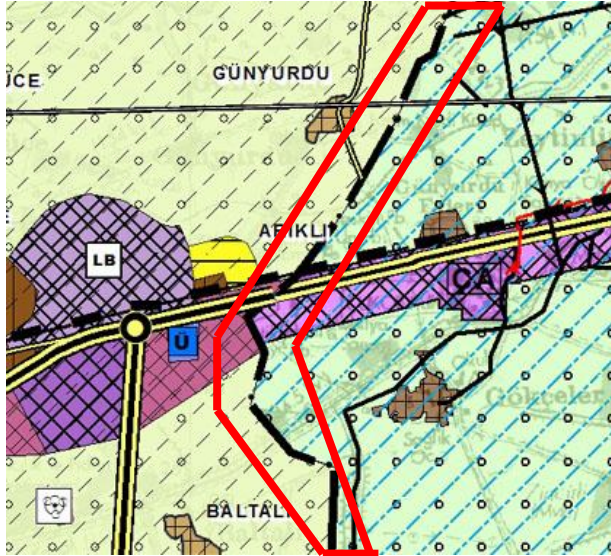

03.04.2017 tarihinde onaylanan 1/100.000 ölçekli ÇDP Revizyonu ilgili kısım örneği

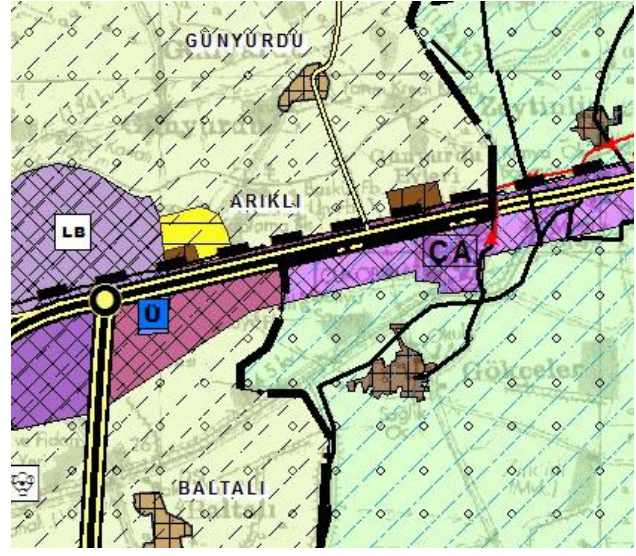

“Mersin-Adana Planlama Bölgesi 1/100.000 ölçekli ÇDP Revizyonu (1. itiraz değerlendirme)”na ilişkin düzenleme

19- P-31 no'lu plan paftasında Taşucu yerleşiminde bulunan “Askeri Alan” 1/100.000 ölçekli ÇDP Revizyonuna işlenmiştir.

20-



03.04.2017 tarihinde onaylanan 1/100.000 ölçekli ÇDP Revizyonu ilgili kısım örneği



“Mersin-Adana Planlama Bölgesi 1/100.000 ölçekli ÇDP Revizyonu (1. itiraz değerlendirme)”na ilişkin düzenleme

21- P-31 no'lu plan paftasında Silifke ilçesi, Ortaören yerleşiminde kaynağın değerlendirilmesi amacıyla "Sağlık Turizmi" ikonu eklenmiştir.



03.04.2017 tarihinde onaylanan 1/100.000 ölçekli ÇDP Revizyonu ilgili kısım örneği



"Mersin-Adana Planlama Bölgesi 1/100.000 ölçekli ÇDP Revizyonu (1. itiraz değerlendirme)"na ilişkin düzenleme

22- P-31 no'lu plan paftasında yer alan Taşucu SEKA limanı ve liman arkası bölgesi, Özelleştirme İdaresi Başkanlığı'nın planları doğrultusunda düzenlenmiştir.

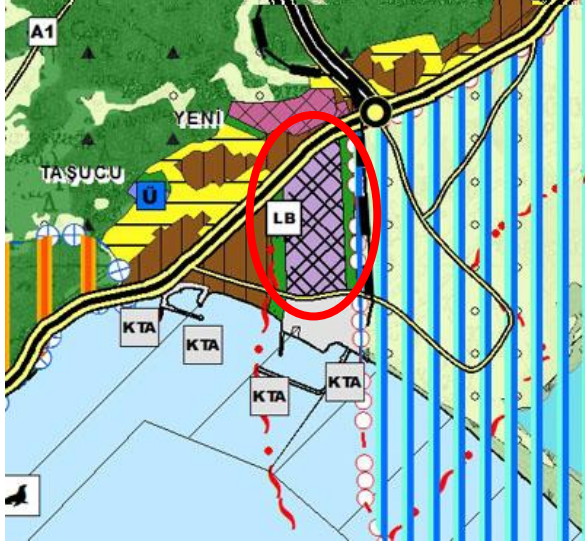

03.04.2017 tarihinde onaylanan 1/100.000 ölçekli ÇDP Revizyonu ilgili kısım örneği



"Mersin-Adana Planlama Bölgesi 1/100.000 ölçekli ÇDP Revizyonu (1. itiraz değerlendirme)"na ilişkin düzenleme

23- P-31 ve P-32 no'lu plan paftalarında yer alan “Göksu Deltası Özel Çevre Koruma Bölgesi” gösterimi ve “Sulak Alan Sınırı” daha belirgin ve görünür olacak şekilde düzenlenmiştir.

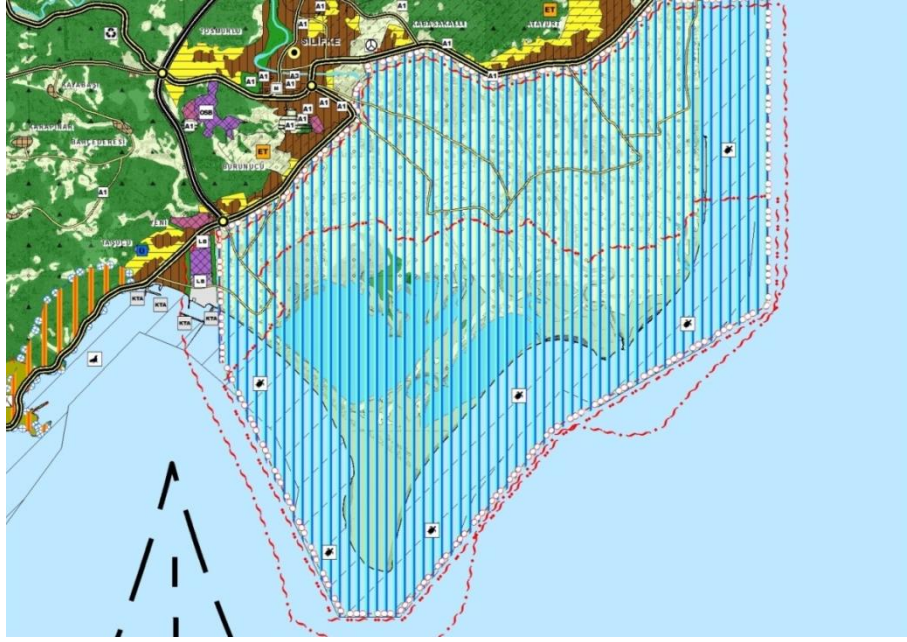

24- Mersin ili Silifke ilçesi Narlıkuyu’da yer alan “Kentsel ve Bölgesel Yeşil ve Spor Alanı” ve “Tercihli Kullanım Bölgesi” kararları Bakanlık onaylı planlar dikkate alınarak “Kırsal Yerleşik Alan” olarak düzenlenmiştir.



03.04.2017 tarihinde onaylanan 1/100.000 ölçekli ÇDP Revizyonu ilgili kısım örneği



“Mersin-Adana Planlama Bölgesi 1/100.000 ölçekli ÇDP Revizyonu (1. itiraz değerlendirme)”na ilişkin düzenleme

25-1/100.000 ölçekli ÇDP Revizyonu Lejant paftasında “TT” olarak gösterilen “Sağlık Turizmi” ikonları Mekânsal Planlar Yapım Yönetmeliği'ne uygun olarak , “ST” olarak düzenlenmiştir.

T.C. ÇEVRE ve ŞEHİRCİLİK BAKANLIĞI MEKANSAL PLANLAMA GENEL MÜDÜRLÜĞÜ		
MERSİN - ADANA PLANLAMA BÖLGESİ 1/100.000 ÖLÇEKLİ ÇEVRE DÜZENİ PLANI MERSİN İLİ REVİZYONU		
GÖSTERİM		
<p>İDARİ MERKEZLER</p> <p>● İLÇE MERKEZİ</p> <p>SINIRLAR</p> <p>— İL SINIRI</p> <p>— İLÇE SINIRI</p> <p>●●● PLANLAMA BÖLGESİ</p> <p>KENTSEL ÇALIŞMA ALANLARI</p> <p>■ KENTSEL SERVİS ALANI</p> <p>■ LOJİSTİK BÖLGE</p> <p>■ SANAYİ VE DEPOLAMA ALANI</p> <p>■ TERCİHLİ KULLANIM BÖLGESİ</p> <p>■ MERKEZİ İŞ ALANI</p> <p>■ TALİ MERKEZ</p> <p>YERLEŞİM ALANLARI</p> <p>■ KENTSEL GELİŞME ALANI</p> <p>■ KENTSEL YERLEŞİK ALAN</p> <p>■ KIRSAL YERLEŞİK ALAN</p> <p>SOSYAL ALTYAPI ALANLARI</p> <p>■ KENTSEL VE BÖLGESEL SOSYAL ALTYAPI ALANI</p> <p>■ KENTSEL VE BÖLGESEL YEŞİL VE SPOR ALANI</p> <p>■ MESİRE ALANI</p> <p>■ ÜNİVERSİTE ALANI</p> <p>ÖZEL KANUNLARLA BELİRLENEN ALANLAR</p> <p>■ ASKERİ YASAK VE GÜVENLİK BÖLGESİ</p> <p>■ KÜLTÜR VE TURİZM KORUMA VE GELİŞİM ALT BÖLGESİ</p> <p>■ ORGANİZE SANAYİ BÖLGESİ</p> <p>■ SERBEST BÖLGE</p> <p>TURİZM ALANLARI</p> <p>■ EKO TURİZM</p> <p>■ GÜNÜBİRLİK TURİZM</p> <p>■ SAĞLIK TURİZMİ</p> <p>■ YAYLA TURİZMİ</p>	<p>BUGÜNKÜ ARAZİ KULLANIMI DEVAM ETTİRİLEREK KORUNACAK ALANLAR</p> <p>■ AKDENİZ FOKU YAŞAM ALANI</p> <p>■ DENİZ KAPLUMBAĞALARI ÜREME VE KORUMA ALANI</p> <p>■ SULAMA ALANI</p> <p>■ ORGANİZE TARIM VE HAYVANCILIK ALANI</p> <p>■ TARIM ALANI</p> <p>■ ORMAN ALANI</p> <p>■ MERA ALANI</p> <p>■ DOĞAL KARAKTERİ KORUNACAK ALAN</p> <p>SİT VE KORUNACAK ALANLAR</p> <p>■ 1. DERECE ARKEOLOJİK SİT ALANI</p> <p>■ 2. DERECE ARKEOLOJİK SİT ALANI</p> <p>■ 3. DERECE ARKEOLOJİK SİT ALANI</p> <p>■ KENTSEL SİT ALANI</p> <p>■ KESİN KORUNACAK HASSAS ALAN</p> <p>■ NİTELİKLİ DOĞAL KORUMA ALANI</p> <p>■ SÜRDÜRÜLEBİLİR KORUMA VE KONTROLLÜ KULLANIM ALANI</p> <p>■ TARİHİ SİT ALANI</p> <p>■ YABAN HAYATI KORUMA VE GELİŞTİRME ALANI</p> <p>■ ÖZEL ÇEVRE KORUMA BÖLGESİ</p> <p>■ TABİAT PARKI ALANI</p> <p>YAPI SINIRLAMASI GETİRİLEREK KORUNACAK ALANLAR</p> <p>■ İÇME VE KULLANMA SUYU KISA MESAFELİ KORUMA ALANI</p> <p>■ İÇME VE KULLANMA SUYU MUTLAK KORUMA ALANI</p> <p>■ İÇME VE KULLANMA SUYU ORTA MESAFELİ KORUMA ALANI</p> <p>■ İÇME VE KULLANMA SUYU UZUN MESAFELİ KORUMA ALANI</p> <p>■ SULAK ALAN TAMPON BÖLGESİ</p> <p>■ SULAK ALAN SINIRI</p> <p>■ SULAK ALAN BÖLGESİ</p>	<p>KARAYOLLARI</p> <p>■ TERMINAL</p> <p>■ OTOYOL</p> <p>■ BİRİNCİ DERECE YOL</p> <p>■ İKİNCİ DERECE YOL</p> <p>■ ÜÇÜNCÜ DERECE YOL</p> <p>HAVAYOLLARI</p> <p>■ HAVAALANI</p> <p>DENİZYOLLARI</p> <p>■ KIYI TESİSLERİ ALANI</p> <p>■ DENİZ ULAŞIM BAĞLANTISI (YURTDİŞİ)</p> <p>■ DENİZ ULAŞIM BAĞLANTISI (YURTİÇİ)</p> <p>DEMİRYOLLARI</p> <p>■ ANA İSTASYON</p> <p>■ DEMİRYOLLARI</p> <p>ENERJİ ÜRETİM DAĞITIM VE DEPOLAMA</p> <p>■ ENERJİ ÜRETİM ALANI</p> <p>■ BORU HATTI</p> <p>■ ENERJİ NAKİL HATTI</p> <p>SU ATIKSU VE ATIK SİSTEMLERİ</p> <p>■ ATIKSU TESİSLERİ ALANI</p> <p>■ KATI ATIK TESİSLERİ ALANI</p> <p>■ SU YÜZEYLERİ</p>
Ölçek: 1/100.000	K	0 1 2 4 6 Kilometre