

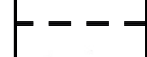

01					
06					
11	D				
a	b				
21	22	23	24	25	

MANİSA/KULA
SANDAL
K21-016-C

**MANİSA İLİ, KULA İLÇESİ, SANDAL MAHALLESİ
181 ADA 8,9,10,13,14,26,28,29 NOLU PARSELLER
KULA YENİLENEBİLİR ENERJİ ÜRETİM TESİSİ
1/5000 ÖLÇEKLİ NAZIM İMAR PLANI**



**GÖSTERİM
SINIRLAR**

-  PLAN ONAMA SINIRI
-  YERLEŞİME UYGUN ALAN SINIRI
-  ÖNLEMLİ ALAN SINIRI

ALAN KULLANIMLARI

-  UA-2 YERLEŞİME UYGUN ALAN

KENTSEL ÇALIŞMA ALANLARI

-  TA TEKNİK ALTYAPI ALANI
-  P OTOPARK

ENERJİ ÜRETİM-DAĞITIM VE DEPOLAMA

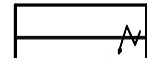
-  YEB YENİLENEBİLİR ENERJİ KAYNAKLARINA DAYALI ÜRETİM TESİSİ ALANI
-  ENERJİ NAKİL HATTI

AFET TEHLİKELİ ALANLAR

-  OA2.1 ÖNLEMLİ ALAN

PLAN NOTLARI

1. 1/1000 ÖLÇEKLİ UYGULAMA İMAR PLANI ONAYLANMADAN UYGULAMA YAPILAMAZ.
2. UYGULAMA AŞAMASINDA 1/1000 ÖLÇEKLİ UYGULAMA İMAR PLANINDA BELİRTİLEN HUSUSLARA GÖRE İŞLEM YAPILACAKTIR.

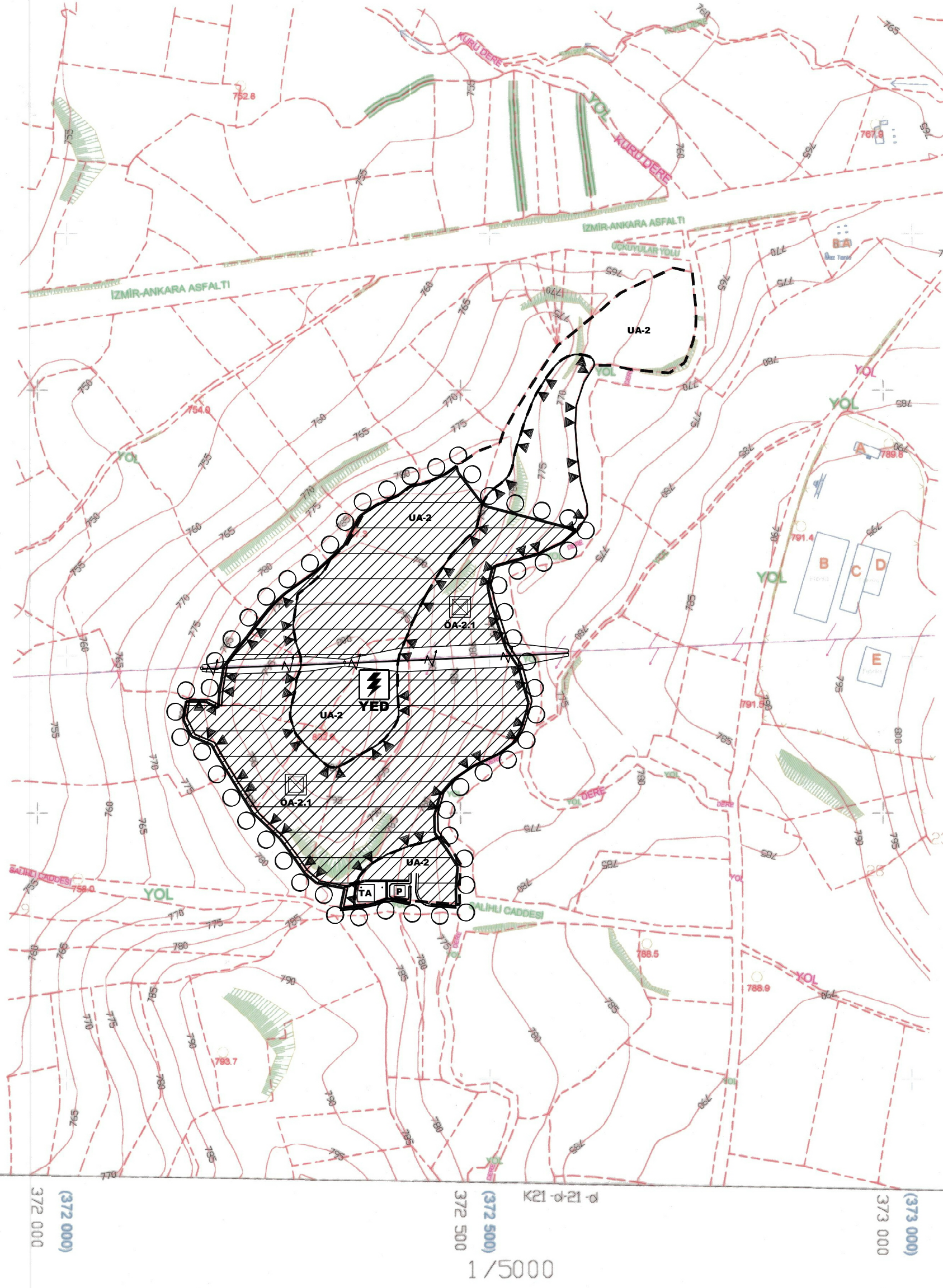
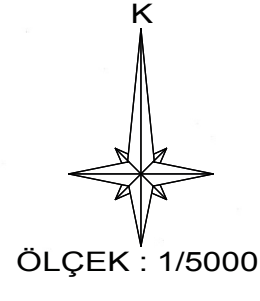

DATUM : ITRF96
D.O.B : 30
D.G : 3

Koordinatlar ve pafta bölünmesi en son güncellenmiş TUTGA'ya bağlı 2005.0 epejunda, GR50 elipsoidal ve Transversal Mercator (TM) izdüşümünde düzenlenmiştir.

MÜTEAHHİT : İZGİ HARİTA MÜHENDİSLİK BÜROSU

KONTROL
MANİSA BÜYÜKŞEHİR BELEDİYESİ
İMAR VE ŞEHİRCİLİK DAİRESİ BAŞKANLIĞI
HARİTA ŞUBE MÜDÜRLÜĞÜ

KONTROL
MANİSA BÜYÜKŞEHİR BELEDİYESİ
İMAR VE ŞEHİRCİLİK DAİRESİ BAŞKANI

Necmiye Zengin
Harita Mühendisi

Mustafa BİRGÜL
Harita Mühendisi

Orçun DİDİ
Harita Şube Müd. V.

TÜRKANTAŞ KÖROĞLU
İnşaat Mühendisi

ONAY
Yüklenici İZGİ HARİTA MÜHENDİSLİK BÜROSU tarafından yapılan 1 adet 1/5000 halihazır harita incelendi ve onandı.

