

01					
06					
11	B	b			
16					
21	22	23	24	25	

MANİSA
(ALAŞEHİR)
L20-B-14-A

L20-b-09-d

4 252 859.76

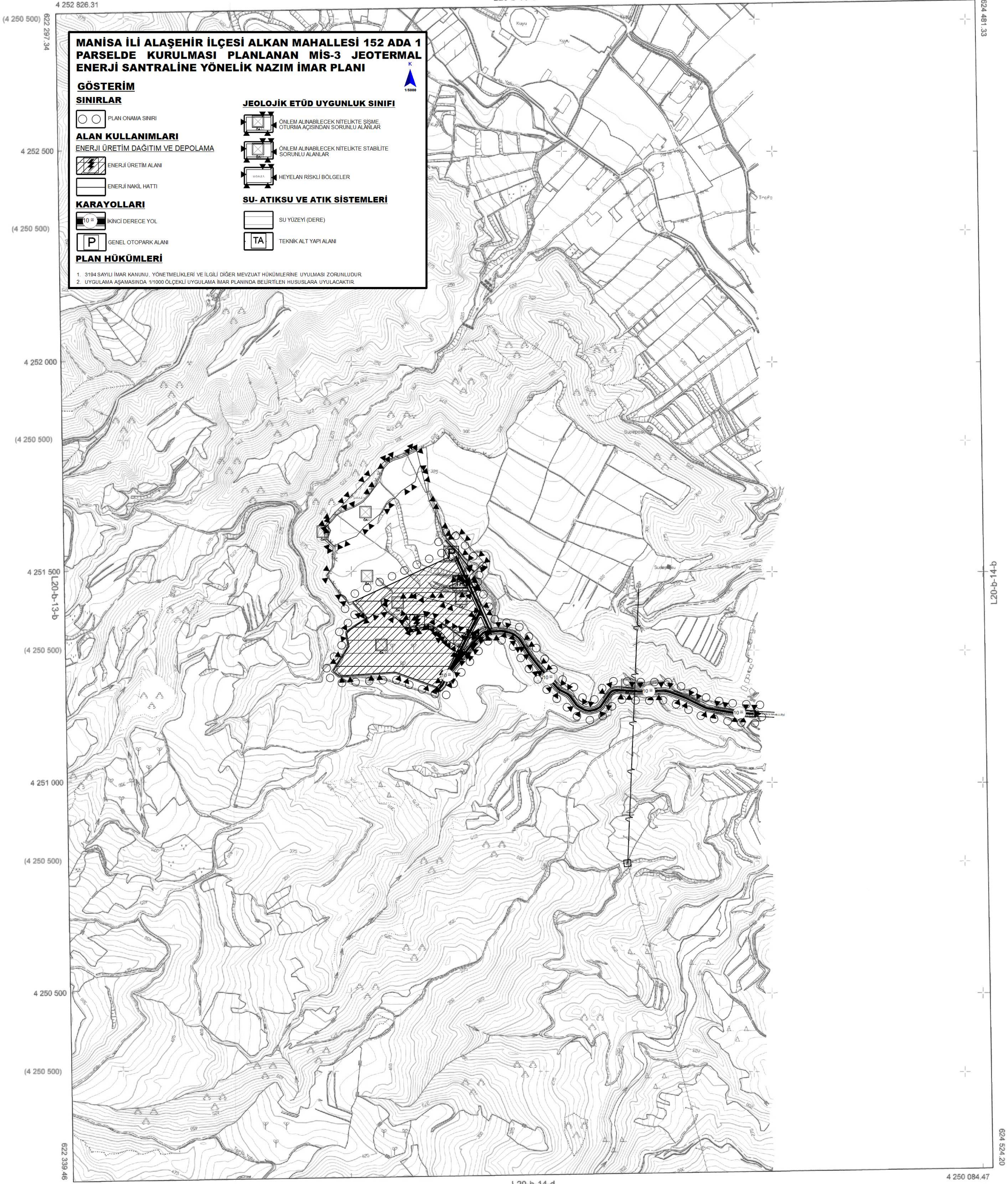

MANİSA İLİ ALAŞEHİR İLÇESİ ALKAN MAHALLESİ 152 ADA 1 PARSELDE KURULMASI PLANLANAN MİS-3 JEOTERMAL ENERJİ SANTRALİNE YÖNELİK NAZIM İMAR PLANI

GÖSTERİM

SINIRLAR

○ PLAN ONAMA SINIRI

ALAN KULLANIMLARI

ENERJİ ÜRETİM DAĞITIM VE DEPOLAMA

ENERJİ ÜRETİM ALANI

ENERJİ NAKİL HATTI

KARAYOLLARI

10 m² KİMLİ DERECE YOL

P GENEL OTOPARK ALANI

PLAN HÜKÜMLERİ

1. 3194 SAYILI İMAR KANUNU, YÖNETMELİKLERİ VE İLGİLİ DİĞER MEVZUAT HÜKÜMLERİNE UYULMASI ZORUNLUDUR

2. UYGULAMA AŞAMASINDA 1/1000 ÖLÇEKLİ UYGULAMA İMAR PLANINDA BELİRTİLEN HUSUSLARA UYULACAKTIR

JEOLJİK ETÜD UYGUNLUK SINIFI

ONLEM ALINABİLECEK NİTELİKTE SİSME OTURMA AÇISINDAN SORUNLU ALANLAR

ONLEM ALINABİLECEK NİTELİKTE STABİLİTE SORUNLU ALANLAR

HEYELAN RİSKLİ BÖLGELER

SU- ATIKSU VE ATIK SİSTEMLERİ

SU YÜZEYİ (DERE)

TA TEKNİK ALT YAPI ALANI

L20-b-14-d

623 500 (622 500)

623 000 (622 500)

622 500 (622 500)

622 000 (622 500)

621 500 (622 500)

621 000 (622 500)

620 500 (622 500)

620 000 (622 500)

619 500 (622 500)

619 000 (622 500)

618 500 (622 500)

618 000 (622 500)

617 500 (622 500)

617 000 (622 500)

1:5000

DATUM : ITRF98
D.O.B : 27
D.G : 3

Koordinatlar ve pafta bölümlenmesi
2005.0 epeğinde, GRS80 elipsoidi ve
Transversal Mercator (TM) izdüşümünde,
düzenlenmiştir.
Mavi kareli ve koordinatları ED50 datumundadır.

MÜTEAHHİT : EFE HARİTA ETÜT PROJE
MÜH. İNŞ. LTD. ŞTİ.

Burhan ÖZDEMİR
Harita Mühendisi

Burhan

KONTROL
MANİSA BÜYÜKŞEHİR BELEDİYESİ
İMAR VE ŞEHİRCİLİK DAİRESİ BAŞKANLIĞI
PLANLAMA VE HARİTA ŞUBE MÜDÜRLÜĞÜ

Ufuk BAYKAL
Harita Teknikeri

Ufuk

KONTROL
MANİSA BÜYÜKŞEHİR BELEDİYESİ
İMAR VE ŞEHİRCİLİK DAİRESİ BAŞKAN V

Orhan DOĞAN
Harita Şube Müdür V.

Orhan

KONTROL
MANİSA BÜYÜKŞEHİR BELEDİYESİ
İMAR VE ŞEHİRCİLİK DAİRESİ BAŞKAN V

TÜRKAN TAŞ KOROĞLU
İnşaat Mühendisi

Türkan

ONAY

Yüklenici EFE HARİTA ETÜT PROJE HÜH. İNŞ. LTD. ŞTİ
tarafından yapılan 4 adet 1/5000 halihazır harita
incelendi ve onandı.

16. / 06 / 2017

Ayhan YALCINKAYA
Genel Sekreter

Ayhan

Ayhan

MANİSA-L20-B-14-A
(ALAŞEHİR)