

MANİSA
(ALAŞEHİR)
L20-B-14-A

| | | | | | |
|----|----|----|----|----|----|
| 01 | | | | | 20 |
| 06 | | | | | |
| 11 | B | | | | |
| 16 | | | | | |
| 21 | 22 | 23 | 24 | 25 | |

L20-b-09-d

4 252 859.76

(4 250 500)

622 297.34

MANİSA İLİ ALAŞEHİR İLÇESİ ALKAN MAHALLESİ 152 ADA 1 PARSELDE KURULMASI PLANLANAN MİS-2 JEOTERMAL ENERJİ SANTRALİNE YÖNELİK NAZIM İMAR PLANI

GÖSTERİM

SINIRLAR

PLAN ONAMA SINIRI

ALAN KULLANIMLARI

ENERJİ ÜRETİM DAĞITIM VE DEPOLAMA

ENERJİ ÜRETİM ALANI

ENERJİ NAKİL HATTI

KARAYOLLARI

KİNCİ DERECE YOL

GENEL OTOPARK ALANI

PLAN HÜKÜMLERİ

- 3194 SAYILI İMAR KANUNU, YÖNETMELİKLERİ VE İLGİLİ DİĞER MEVZUAT HÜKÜMLERİNE UYULMASI ZORUNLUDUR
- UYGULAMA AŞAMASINDA 1/1000 ÖLÇEKLİ UYGULAMA İMAR PLANINDA BEÜRTELEN HUSUSLARA UYULACAKTIR

JEOLJİK ETÜD UYGUNLUK SINIFI

ÖNLEM ALINABİLECEK NİTELİKTE İŞİME, OTURMA AÇISINDAN SORUNLU ALANLAR

ÖNLEM ALINABİLECEK NİTELİKTE STABİLİTE SORUNLU ALANLAR

HEYELAN RİSKİ BÖLGELER

SU- ATIKSU VE ATIK SİSTEMLERİ

SU YÜZEYİ (DERE)

TEKNİK ALT YAPI ALANI

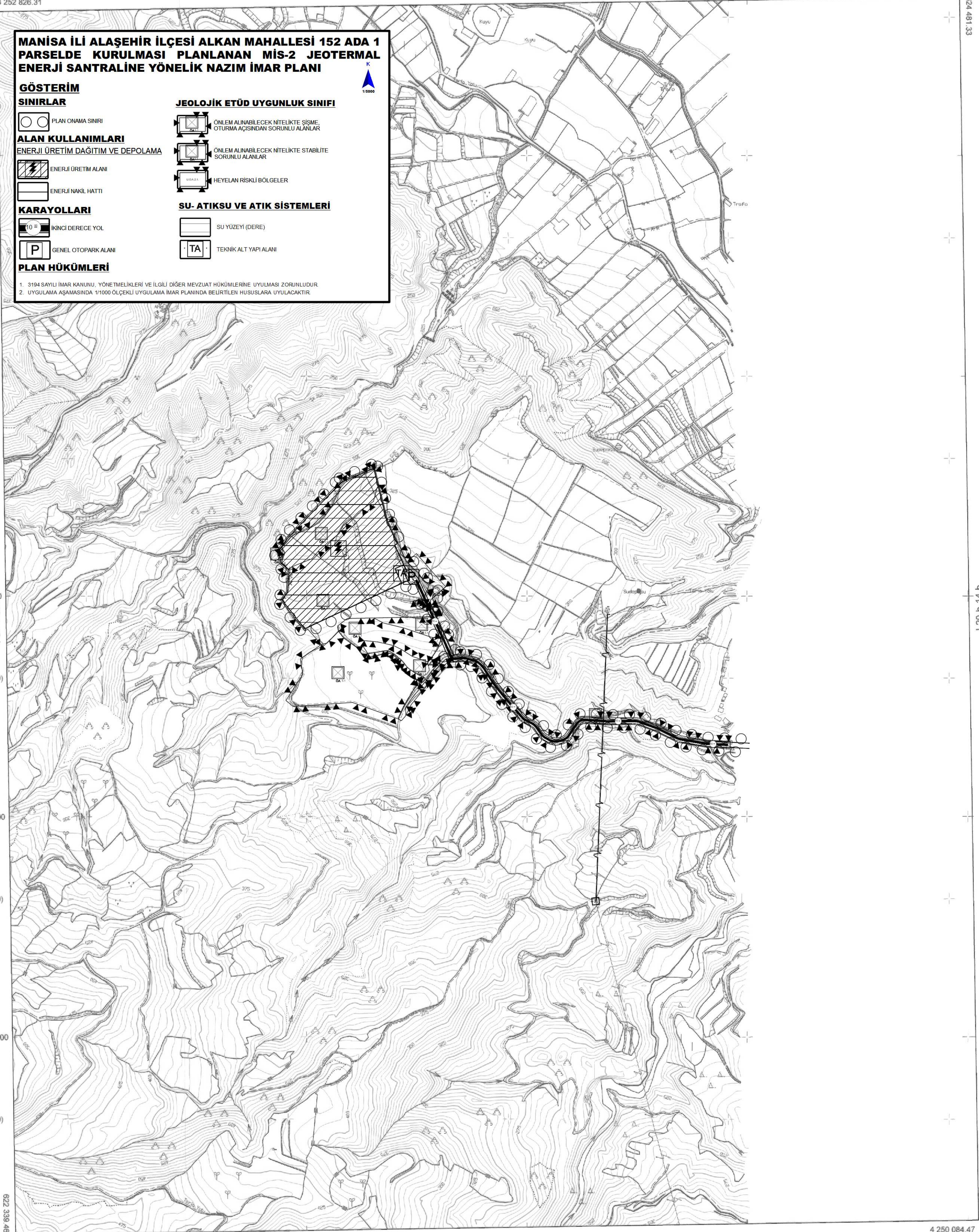

L20-b-14-d

4 250 084.47

4 250 051.03

622 500

(622 500)

623 000

(622 500)

623 500

(622 500)

624 000

(622 500)

624 500

(622 500)

1:5000

DATUM : ITRF96
D.O.B : 27
D.G : 3

Koordinatlar ve pafta bölümlenmesi
2005.0 eposunda, GRS80 elipsoidi ve
Transversal Mercator (TM) izdüşümünde
düzenlenmiştir.
Mavi kareli ve koordinatları ED60 datumundadır.

MÜTEAHHİT : EFE HARİTA ETÜT PROJE
MÖH. İNŞ. LTD. ŞTİ.

Burhan ÖZDEMİR
Harita Mühendisi

Ufuk BAYKAL
Harita Teknikeri

KONTROL
MANİSA BÜYÜKŞEHİR BELEDİYESİ
İMAR VE ŞEHİRCİLİK DAİRESİ BAŞKANLIĞI
PLANLAMA VE HARİTA ŞUBE MÜDÜRLÜĞÜ

Orkun DOĞAN
Harita Şube Müdürü V.

KONTROL
MANİSA BÜYÜKŞEHİR BELEDİYESİ
İMAR VE ŞEHİRCİLİK DAİRESİ BAŞKAN V.

TURKAN TAŞ KÖROĞLU
İnşaat Mühendisi

ONAY

Yüklenici EFE HARİTA ETÜT PROJE HÜH. İNŞ. LTD. ŞTİ
tarafından yapılan 4 adet 1/5000 halihazır harita
incelendi ve onandı.

16 / 06 / 2017



MANİSA-L20-B-14-A
(ALAŞEHİR)