

01				
06				
11				
16				
21	22	23	24	25

ALIĞA  
(İZMİR)  
K18-A-13-B

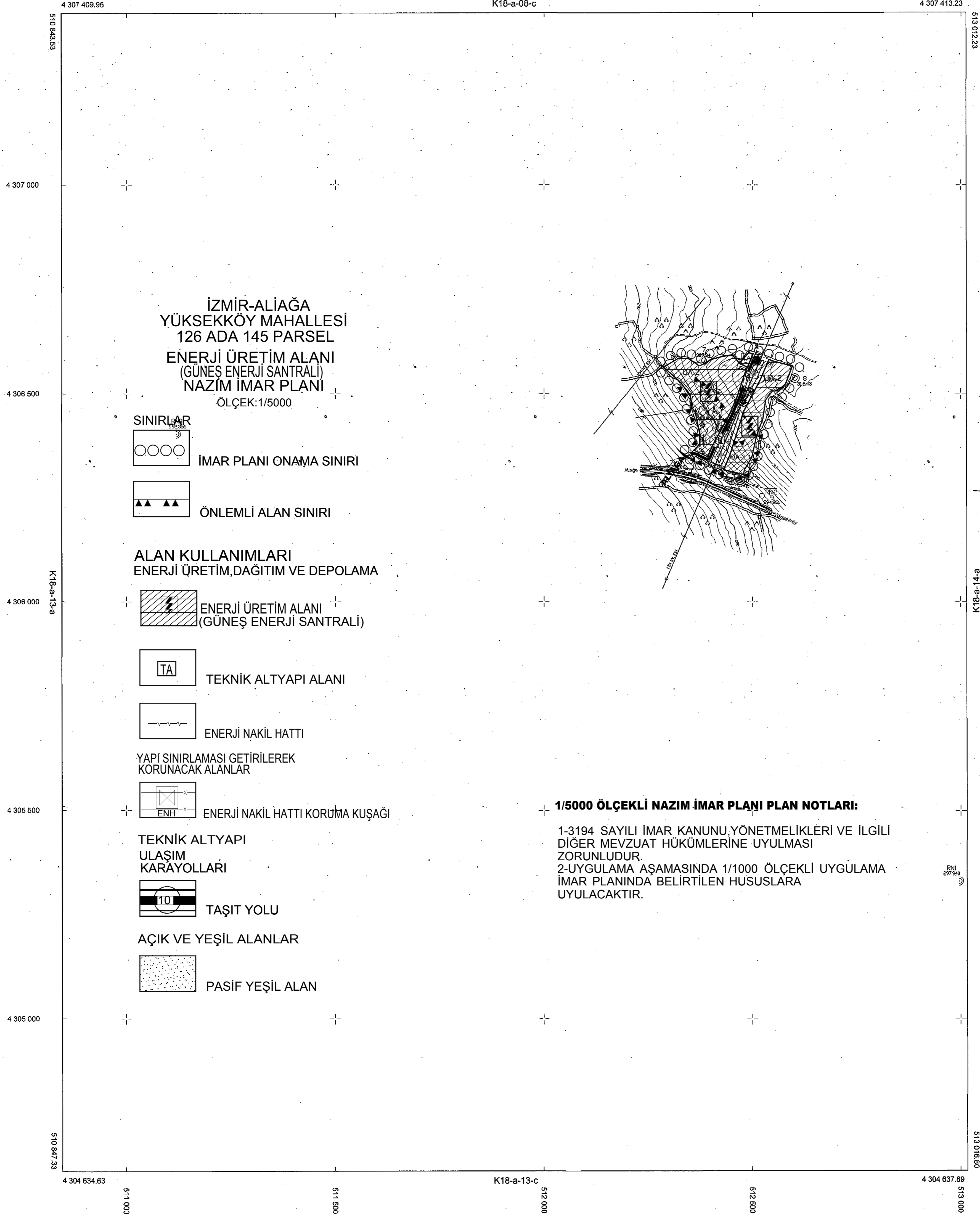

İZMİR-ALIĞA  
YÜKSEKKÖY MAHALLESİ  
126 ADA 145 PARSEL  
ENERJİ ÜRETİM ALANI  
(GÜNEŞ ENERJİ SANTRALİ)  
NAZİM İMAR PLANI  
ÖLÇEK:1/5000

- SINIRLAR**
- İMAR PLANI ONAMA SINIRI
  - ÖNLEMLİ ALAN SINIRI

**ALAN KULLANIMLARI**  
ENERJİ ÜRETİM, DAĞITIM VE DEPOLAMA

- ENERJİ ÜRETİM ALANI (GÜNEŞ ENERJİ SANTRALİ)

- TEKNİK ALTYAPI ALANI

- ENERJİ NAKİL HATTI

YAPI SINIRLAMASI GETİRİLEREK  
KORUNACAK ALANLAR

- ENERJİ NAKİL HATTI KORUMA KUŞAĞI

TEKNİK ALTYAPI  
ULAŞIM  
KARAYOLLARI

- TAŞIT YOLU

AÇIK VE YEŞİL ALANLAR

- PASIF YEŞİL ALAN

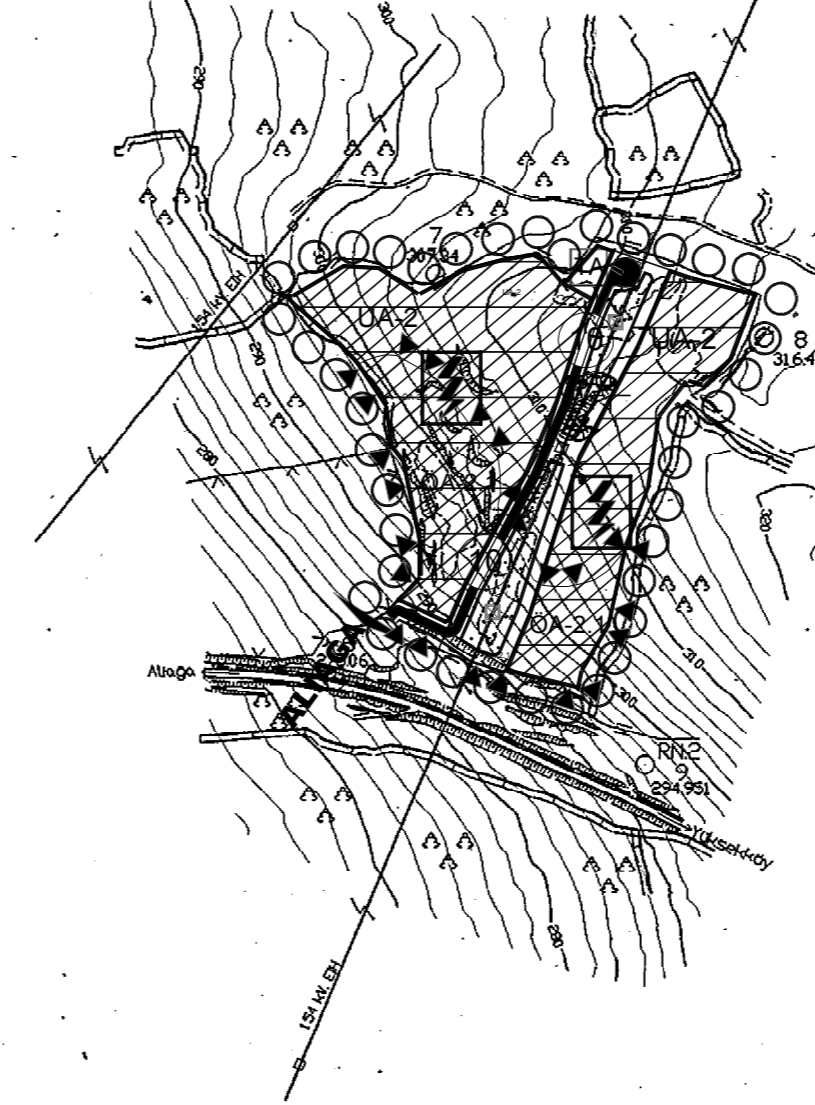

**1/5000 ÖLÇEKLİ NAZİM İMAR PLANI PLAN NOTLARI:**

- 1-3194 SAYILI İMAR KANUNU, YÖNETMELİKLERİ VE İLGİLİ DİĞER MEVZUAT HÜKÜMLERİNE UYULMASI ZORUNLUDUR.
- 2-UYGULAMA AŞAMASINDA 1/1000 ÖLÇEKLİ UYGULAMA İMAR PLANINDA BELİRTİLEN HUSUSLARA UYULACAKTIR.

İTRF 86 KOORDİNAT SİSTEMİNDE VE 2005.0 EPOĞUNDAKİ HARİTA MİH. BÜROĞU TARAFINDAN YAPILAN ALIĞA, İZMİR İŞİNE AIT 1 ADET HALI-HAZIR HARİTA 544 SAYILI KHK. N/A 7K MADDESİNE GÖRE ONANMIŞTIR.

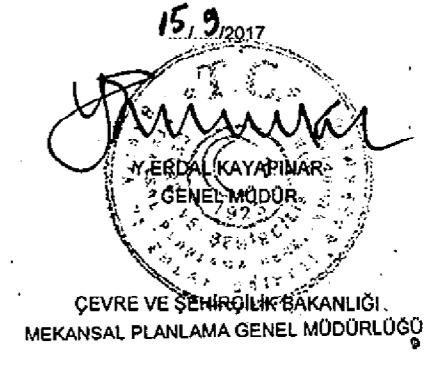

ALIĞA-K18-A-13-B  
(İZMİR)

1/5000

MÜTEAHHİT: YAMAN HARİTA MÜHÜR BÜROSU

Mustafa YAMANSAVCI  
HARİTA MÜHENDİSİ