



**T.C**  
**ISPARTA VALİLİĞİ**  
**ÇEVRE VE ŞEHİRCİLİK İL MÜDÜRLÜĞÜ**



**OCAK 2018**

## ISPARTA ÇEVRE VE ŞEHİRCİLİK İL MÜDÜRLÜĞÜ C TİPİ TEŞKİLAT ŞEMASI

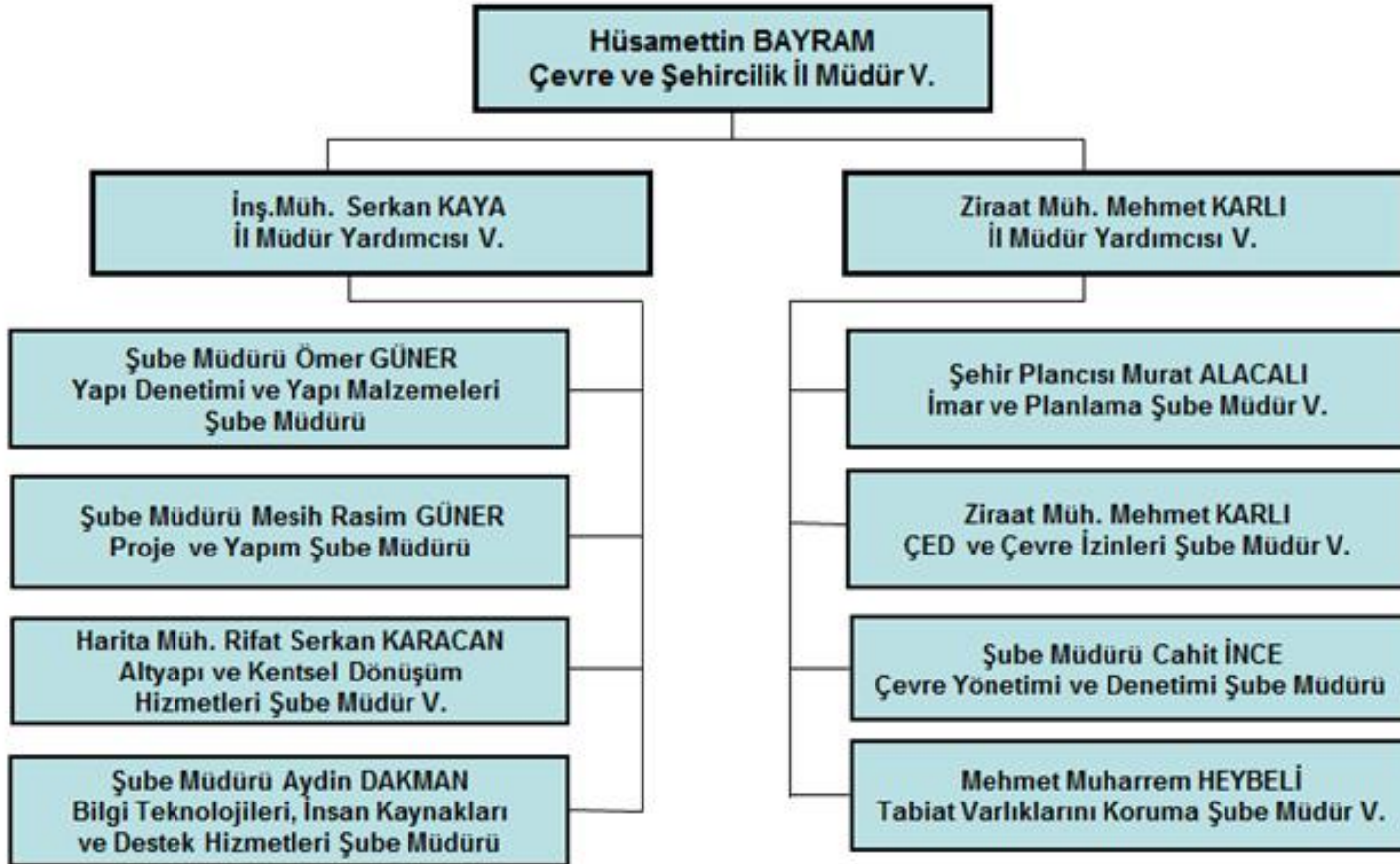

## PERSONEL UNVANLARINA GÖRE ŞUBE DAĞILIMI

Sıra No	Unvanı	TOPL	İl Md.Yrd.	İmar	Proje	Yapı Dent.	ÇED	Çev. Yönt	Altyapı	Tabiat	İnsan Kay.
1	İl Müdür V.	1									
2	İl Müdür Yard.	-									
3	Araştırmacı	1									
4	Şube Müdürü	4			1	1		1			
5	İnşaat Mühendisi	11	1	1	3	2			4		
6	Mimar	6		2	3	1					
7	Makine Mühendisi	6			4	2					
8	Elk-Elektron. Müh.	4			1	2	1				
9	Jeoloji Mühendisi	4		1		2		1			
10	Harita Mühendisi	3		1					1	1	
11	Çevre Mühendisi	6					1	5			
12	Fizik Mühendisi	1					1				
13	Jeofizik Mühendisi	1		1							
14	Meteoroloji Müh.	1					1				
15	Su Ürünleri Müh.	1						1			
16	Ziraat Mühendisi	2	1				1				
17	Şehir Plancısı	2		1						1	
18	İnşaat Teknikeri	9			5	1				2	1
19	Makine Teknikeri	4			1				1	1	1
20	Elektrik Teknikeri	-									
21	Harita Teknikeri	1			1						
22	Ağaç İşleri Teknik.	1					1				
23	Teknisyen	14			1	2		3	2	3	3
24	Şef	1									1
25	VHKİ.	5									5
26	Memur	4									4
27	Şoför	4									4
28	Kaloriferci	1									1
29	Hizmetli	4				1					3
30	4/b Tekniker-Teknisyen	2									2
31	Düz İşçi (4857)	1									1
<b>GENEL TOPLAM</b>		<b>105</b>	<b>2</b>	<b>7</b>	<b>20</b>	<b>14</b>	<b>6</b>	<b>11</b>	<b>8</b>	<b>8</b>	<b>26</b>

# KURUM DIŞI GÖREVLİ PERSONEL VE HİZMET ALIMINI



## GEÇİCİ GÖREVLİ PERSONEL

Sıra No	Adı ve Soyadı	Unvanı	Gittiği Kurum	Gidiş Tarihi	Dönüş Tarihi
1	İlker YAVUZ	İl Müdürü	Bakanlık Müşavirliği Şımak Çev. ve Şeh. İl Md. V.	13/03/2017 11/12/2017	08/11/2017 -
2	Ahmet Buhari ÇAKIR	Teknisyen	İl Özel İdaresine	20/05/2014	20/05/2018
3	Halil İbrahim ÜNAL	İnşaat Teknikeri	İl Özel İdaresine	06/06/2017	06/06/2018
4	Şemsettin DEMİRALAY	İnşaat Teknisyeni	İl Özel İdaresine	06/06/2017	06/06/2018
5	Mehmet ARABACI	Makine Teknisyeni	İl Özel İdaresine	06/06/2017	06/06/2018

## HİZMET ALIMINDAN TEMİN EDİLEN ŞİRKET ELEMANLARI

Sıra No	Hizmet Alımı Adı	Şirket Çalışan Adet	Başlama Tarihi	Bitiş Tarihi
1	Araçlı Şoför Alımı	3	01/01/2018	31/12/2018
2	Temizlik Hizmeti (Hizmetli)	5	01/01/2018	Sürekli İşçi Kadrosuna geçilmesi müracaat
3	Özel Güvenlik	5	01/01/2018	Sürekli İşçi Kadrosuna geçilmesi müracaat

## HİZMET BİNAMIZ



Müdürlüğümüz Hizmet Binası Bodrum+Zemin+3 Normal Kattan Oluşmaktadır.

Adresi : Davraz Mah.

Oturum Alanı : 15564 m<sup>2</sup>

Kullanım Alanı : 2475 m<sup>2</sup>

Kat Sayısı : 5

## HİZMET BİNAMIZ



### MİSAFİRHANE BİLGİLERİ

- 1081 m<sup>2</sup>'lik alanda
- 5 oda 12 yatak kapasitelidir.
- Misafirhane binasının alt katı personel yemekhanesi ve altı Yapı Malzemeleri Kalite Kontrol Laboratuvarı olarak düzenlenmiştir.



## LOJMANLARIMIZ



Adresi : Davraz Mah.  
Lojman Sayısı : 29 Daire  
Blok Sayısı : 3 Blok  
Kullanım Alanı : 120 m2  
Yapılış Yılı : 1985



## ARAÇ DURUMU



ARACIN CİNSİ	PLAKASI	AÇIKLAMA
Toyota Corolla	32 DH 300	Çevre ve Şehircilik İl Müdürlüğü
Ford Transit	32 PK 363	Çevre ve Şehircilik İl Müdürlüğü
Isuzu D Max Pick Up	32 PD 678	Çevre ve Şehircilik İl Müdürlüğü
Fiat Doblo	32 AJ 764	Çevre ve Şehircilik İl Müdürlüğü
Wolksvagen Amarak	32 AG 757	Çevre ve Şehircilik İl Müdürlüğü
Renault Fuluance	32 AJ 478	Kiralık
Renault Fuluance	07 GLB 82	Kiralık
Toyota Corolla	06 ACP 750	Kiralık



## DÖNER SERMAYE GELİRİ



### İLİMİZDE

- ❧ 2014 Yılında 1.348.168 TL.
- ❧ 2015 Yılında 1.249.460 TL.
- ❧ 2016 Yılında 1.622.829 TL.
- ❧ 2017 Yılında 2.749.784,20 TL.

### TÜRKİYE GENELİNDE

- ❧ 2014 Yılında 348.179.848 TL.
- ❧ 2015 Yılında 376.440.001 TL.
- ❧ 2016 Yılında 464.230.688 TL.
- ❧ 2017 Yılında .....

## İLİMİZDE SANAYİ



- œ 1 adet Organize Sanayi Bölgesi,
- œ 1 adet Deri İhtisas ve Karma Organize Sanayi Bölgesi,
- œ 1 adet Yalvaç Organize Sanayi Bölgesi bulunmaktadır.

## ÇED GÖRÜŞLERİ (2013-2017)



	2013	2014	2015	2016	2017
ÇED Olumlu kararı	--	2	1	5	9
ÇED Süreci (Bakanlığımızda devam eden)	2	1	6	14	11
ÇED Süreci (Bakanlığımızca) iptal/iade edilen	--	--	--	5	4
ÇED Gerekli Değildir kararı	22	56	48	43	35
ÇED Gereklidir kararı	--	--	--	6	1
ÇED Süreci (Müdürlüğümüzde devam eden)	--	--	--	--	31
ÇED Süreci (Müdürlüğümüzce) iptal/iade edilen	--	--	1	7	5
ÇED Kapsam Dışı görüşü verilen	150	210	216	111	109

## GFB/ÇEVRE İZİNLERİ (2013-2017)



	2013	2014	2015	2016	2017
Geçici Faaliyet Belgesi alan Tesis Sayısı	13	22	15	29	26
Çevre İzni Alan Tesis Sayısı	8	30	14	32	29

## SÜREKLİ İZLEME SİSTEMLERİ



	TESİS ÜNVANI	A.A.T. KAPASİTESİ m <sup>3</sup> /gün
1	Isparta Belediyesi Atıksu Arıtma Tesisi	34.000

**Sürekli Emisyon Ölçüm Sistemleri Tebliği gereği; 2 adet işletmede 5 adet bacada sürekli emisyon ölçüm sistemleri kuruludur.**



## ÇEVRE DENETİMİ SAYISI VE CEZA MİKTARI



Yıllar	Denetim Sayıları	Ceza Miktarları (TL)
2013	319	2.947.921,00
2014	380	1.938.960,00
2015	354	749.320,00
2016	395	2.999.556,00
2017	443	1.083.742,62



## SEKTÖREL DENETİMLER 2017

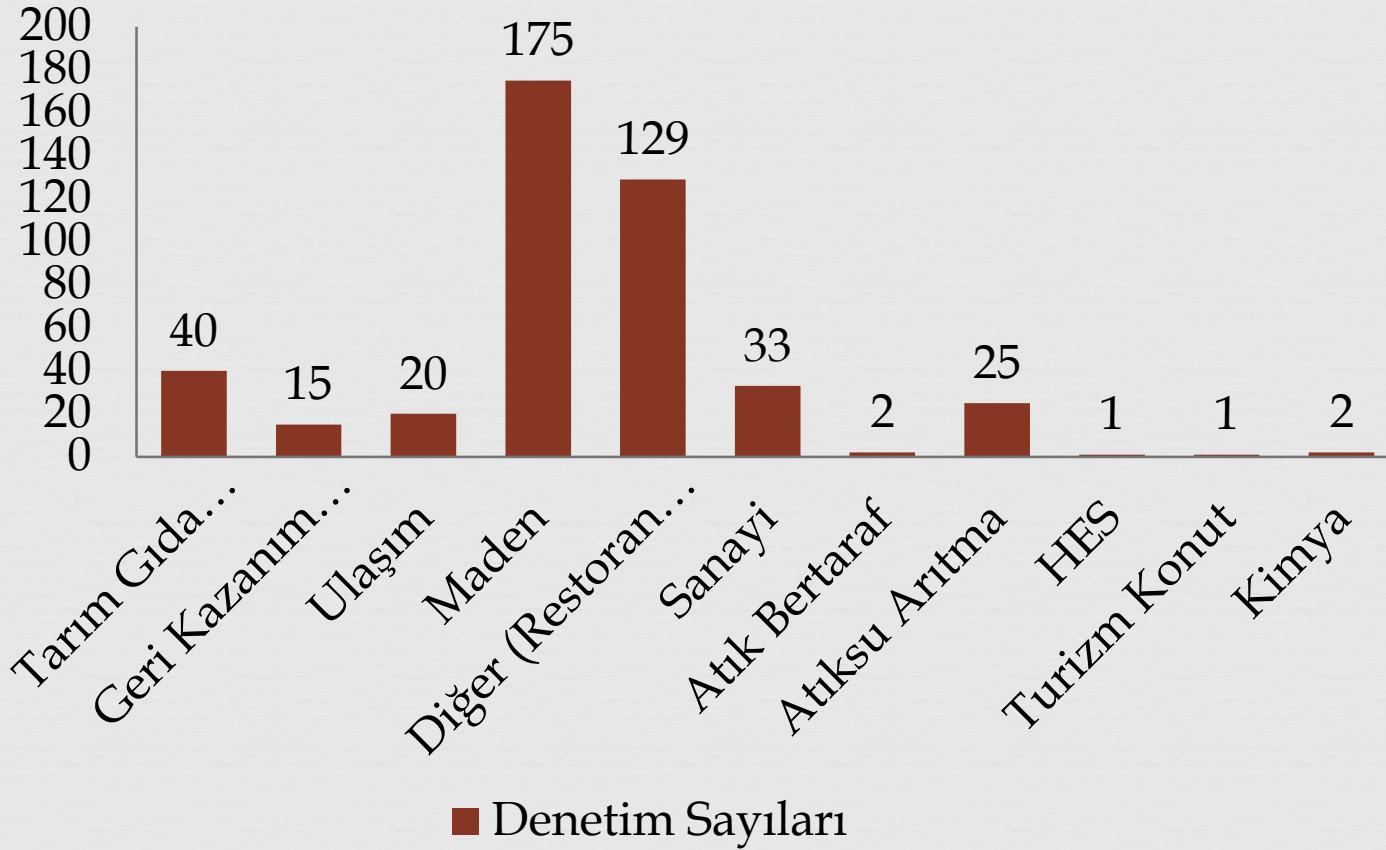

## MÜNFERİT A.A.T. SAYISI



BELEDİYE ADI	GENEL DURUMU / Aşaması	KAPASİTESİ (m <sup>3</sup> /gün)
Isparta	Var	34.000
Kuleönü	Var (doğal)	200
Gelendost	Var	500
Eğirdir	Var	7.944,7
Senir	Var (doğal)	312
Yalvaç	Var	5.000
Sütçüler	Var	240 ve 200





## OSB ORTAK ATIKSU ARITMA TESİSLERİ



OSB Ortak Arıtma Tesisleri	KAPASİTESİ (m <sup>3</sup> /gün)
Isparta Deri İhtisas ve Karma Organize Sanayi Bölgesi	3000
Isparta Süleyman Demirel Organize Sanayi Bölgesi	4000

# ATIK YÖNETİMİ

## İlimizde Oluşan Tehlikeli Atık Miktarı (ton)

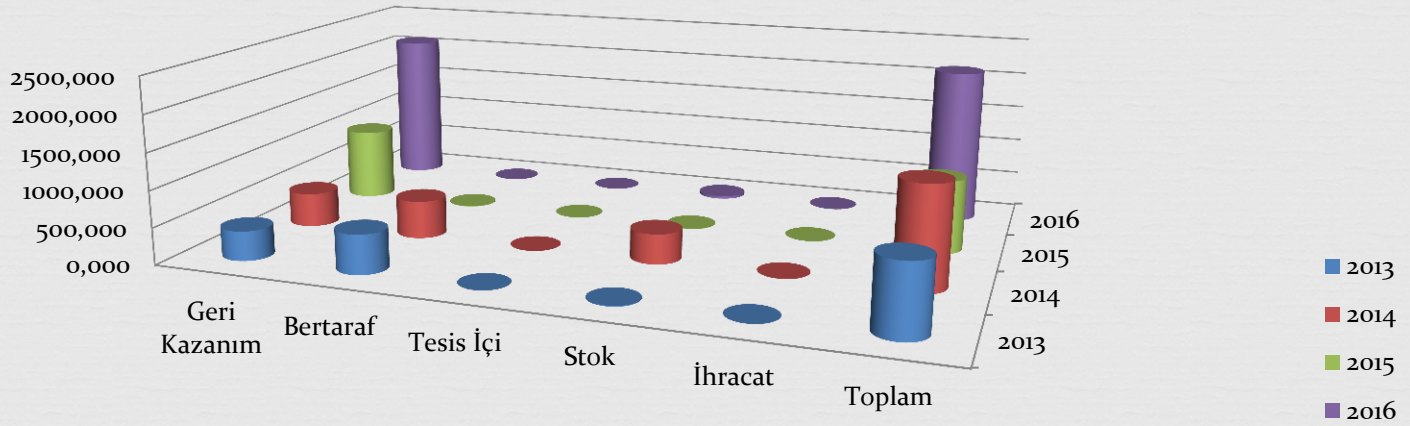

	Geri Kazanım	Bertaraf	Tesis İçi	Stok	İhracat	Toplam
2013	404,139	540,203	0,670	9,675	0,000	954,687
2014	469,251	520,810	0,467	409,405	0,070	1399,536
2015	992,121	6,318	0,000	3,601	0,000	1002,040
2016	2096,989	2,227	0,000	38,038	0,000	2137,254

Atık beyan döneminin Ocak-Mart aylarında olması nedeniyle 2017 yılı verileri 2018 yılı Nisan ayı itibariyle temin edilebilecektir.

## ATIK YÖNETİMİ



### İlimizde Oluşan Atık Yağ Miktarı

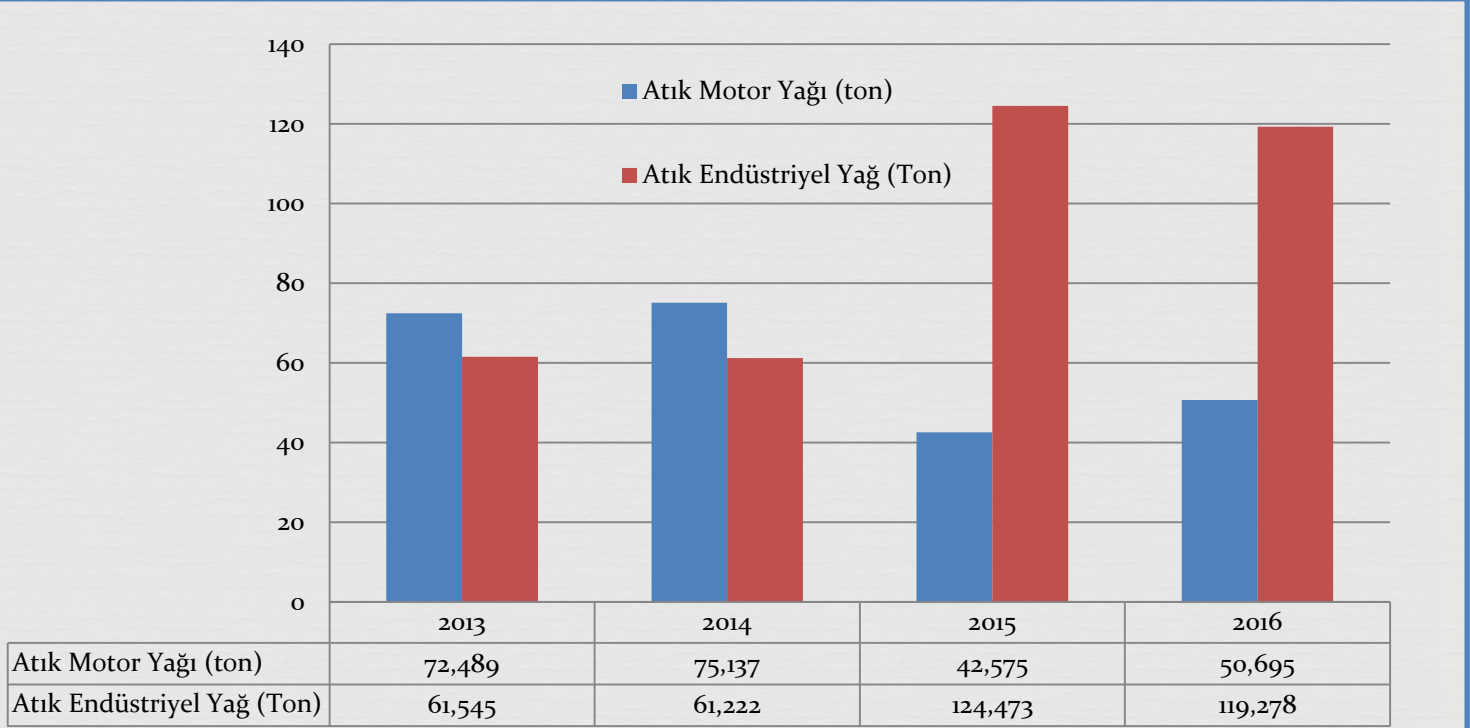

Atık beyan döneminin Ocak-Mart aylarında olması nedeniyle 2017 yılı verileri 2018 yılı Nisan ayı itibariyle temin edilebilecektir.

## ATIK YÖNETİMİ



### İlimizde Oluşan Atık Akü Miktarı Toplanan Akü

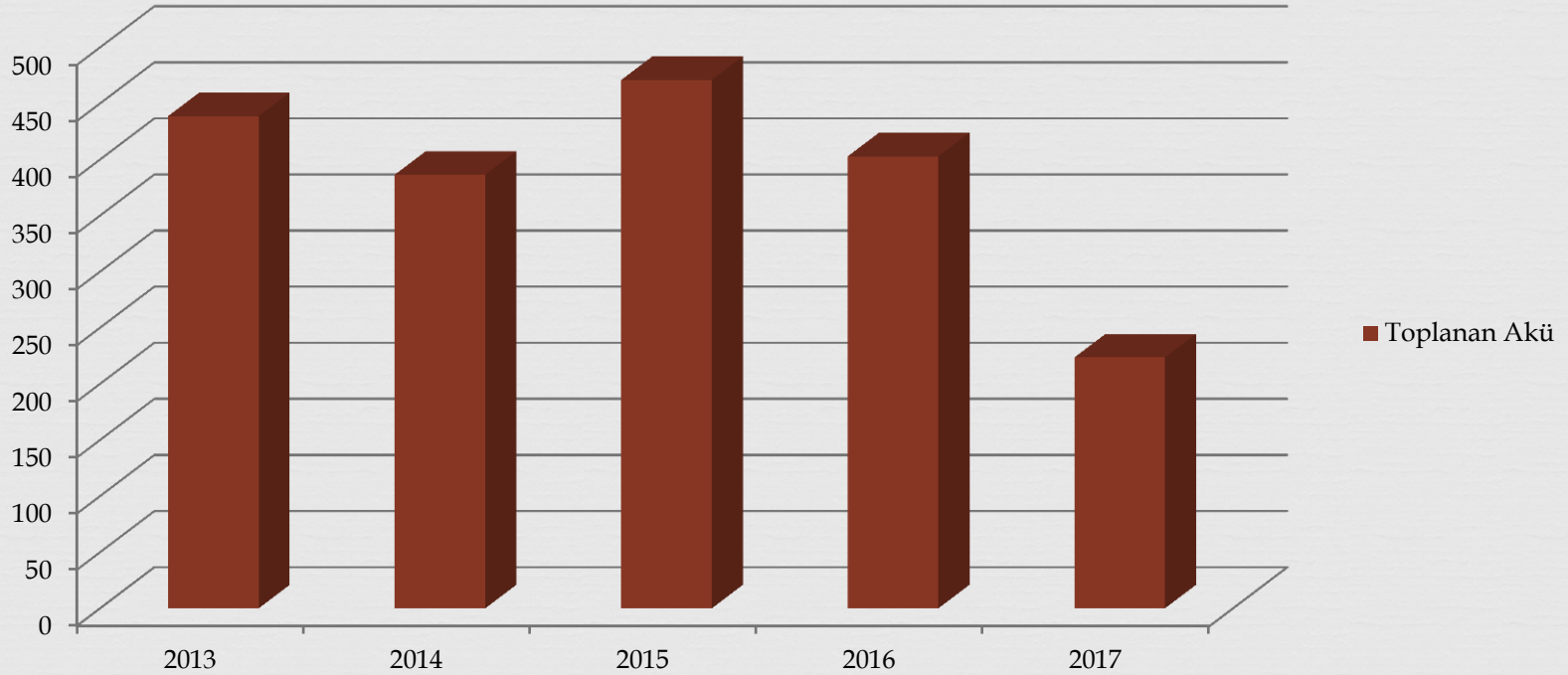

## ATIK YÖNETİMİ



### İlimizde Oluşan Tıbbi Atık Miktarı

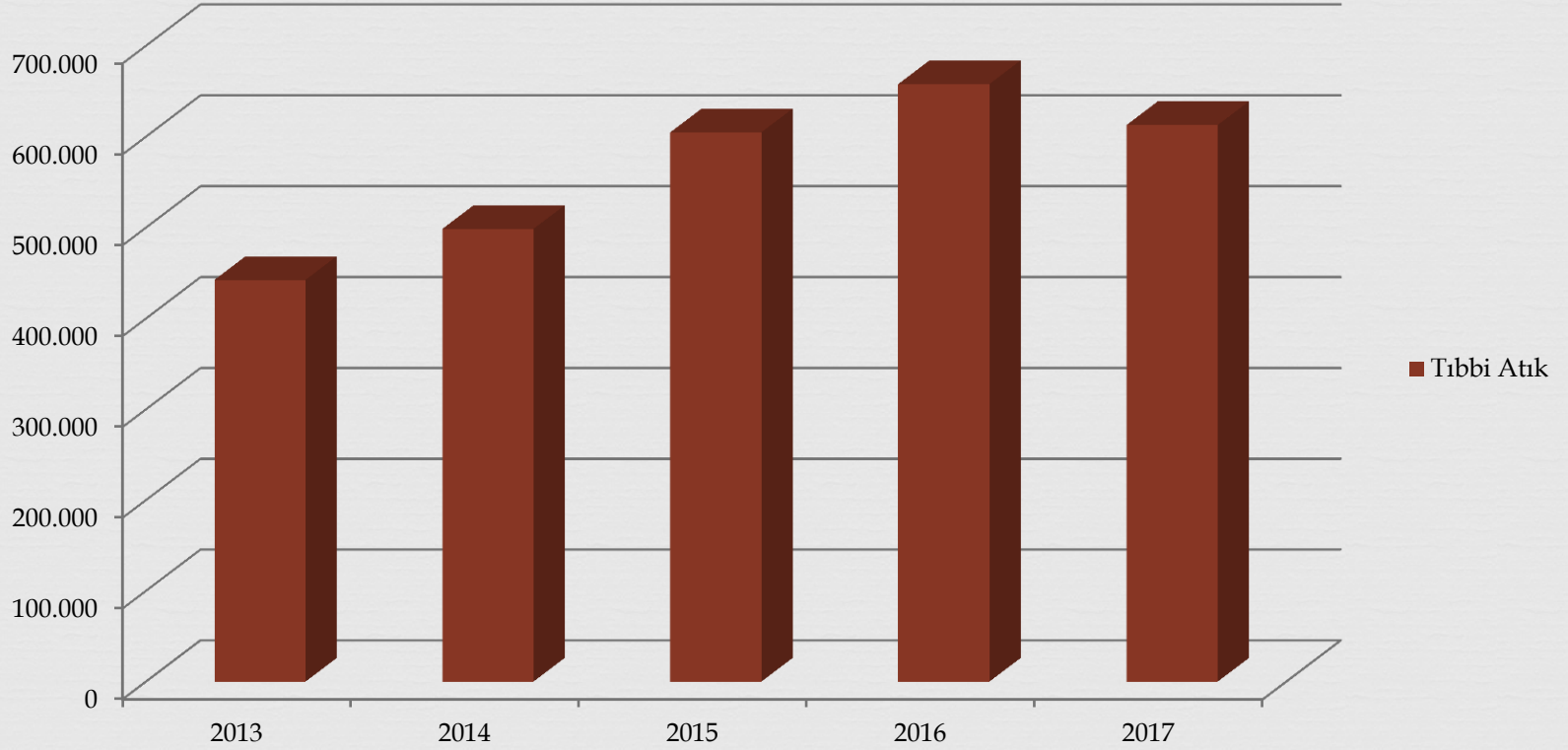

## ENERJİ TEŞVİĞİ



### TEŞVİK KAPSAMINDA YAPILAN GERİ ÖDEMELER

YIL	TEŞVİK
2015	314.262,94 TL
2016	459.060,85 TL
2017	506.790,15 TL
<b>TOPLAM</b>	<b>1.280.113,94 TL</b>



## BELEDİYELRE ŞARTLI NAKDİ YARDIM DESTEĞİ



### ÇEVRE KATKI PAYLARINDAN YEREL YÖNETİMLERE YAPILAN YARDIM MİKTARI

2013	3.228.419,60 TL.
2014	631.975,67 TL.
2015	591.758,56 TL.
2016	118.741,42 TL.
2017	249,798.00 TL.

## ATIK YÖNETİMİ



TESİS	SAYI
Tehlikesiz Atık Toplama Ayırma Tesisi	6
Tehlikesiz Atık Geri Dönüşüm	---
Tehlikeli Atık Geri Kazanım	---
Tehlikeli Atık (1. Sınıf) Depolama	---
İnert Atık (3. Sınıf) Depolama	---
Tehlikeli Atık Ara Depolama	---
Beraber Yakma	---
Tıbbi Atık Sterilizasyon	1
Bitkisel Atık Yağ Geri Kazanım	---
Atık Yağ Geri Kazanım	---
Ambalaj Atığı Toplama Ayırma Tesisi	2
Ambalaj Atığı Geri Dönüşüm Tesisi	1
<b>TOPLAM</b>	<b>10</b>





# ATIK YÖNETİMİ

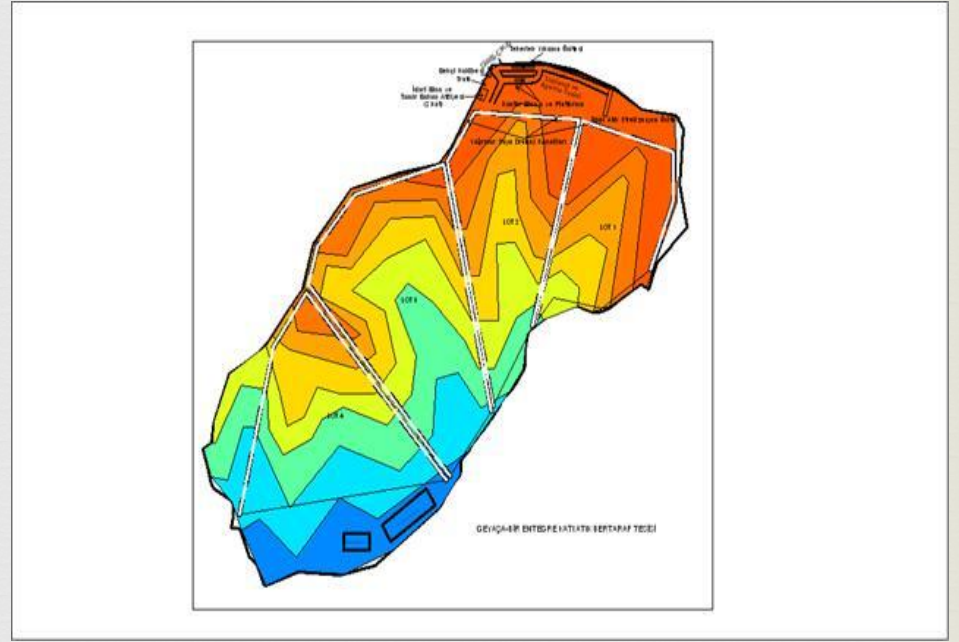
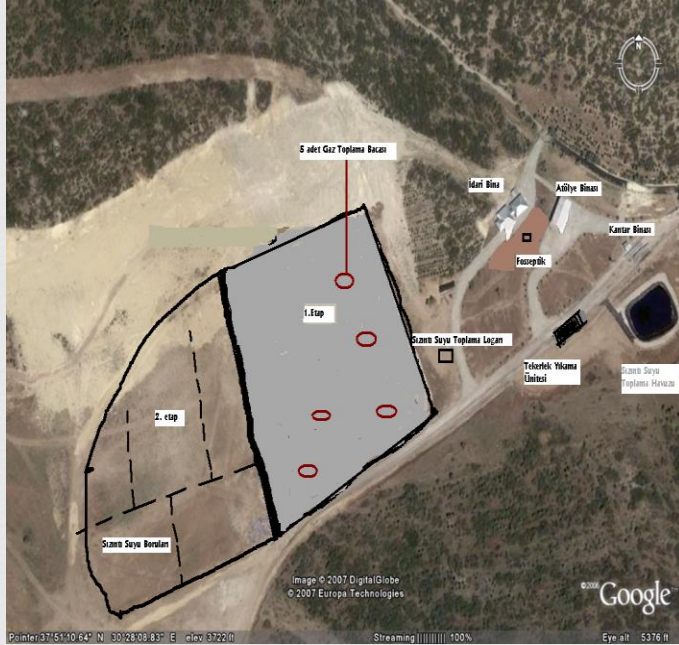

İlimizde 2002’de Düzenli Katı Atık Depolama Tesisi bulunmazken, bugün Isparta Göller Bölgesi Belediyeler Birliği Düzenli Katı Atık Depolama Tesisiyle ortama 10 belediyeye toplamda 300 000 kişilik nüfusa hizmet vermektedir. Düzenli katı atık depolama tesisine günlük ortalama 350 ton atık gelmektedir. Ayrıca tesiste metan gazından elektrik elde edilmesi için çalışmalar başlatılmıştır.

Ayrıca İlimizde bugün teknik çalışmaları devam eden GE-YA-ŞA BİR ( Gelendost-Yalvaç-Şarkikaraağaç ve Kasaba Belediyeleri Birliği) tarafından yapılması planlanan Katı Atık Düzenli Depolama Tesisinin faaliyete geçmesiyle birlikte tüm ilimizin katı atık sorunu çözümlenecektir.

## HAVA YÖNETİMİ

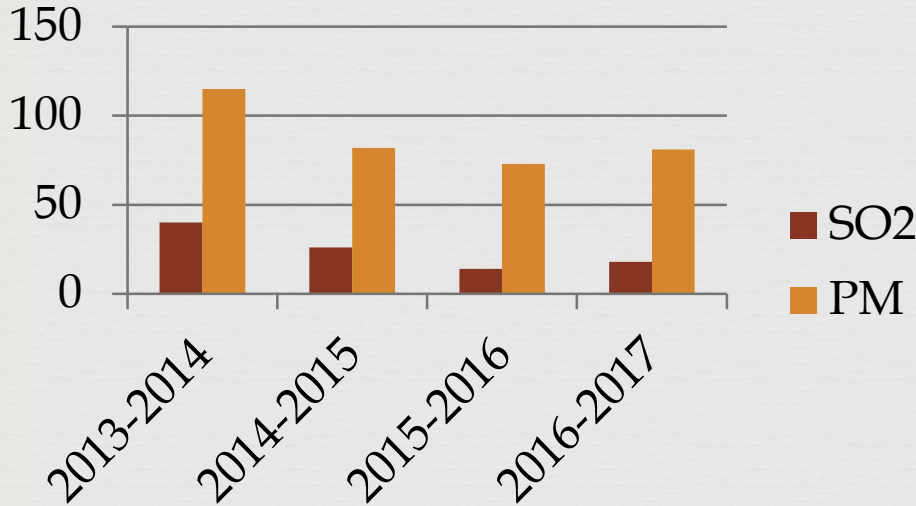

İlimizde 2014-2019 yılı kış sezonu dönemini kapsayan “Temiz Hava Eylem Planı” hazırlanmıştır.

### 2015-2016 KIŞ SEZONU ORTALAMASI

SO<sub>2</sub>: 14 µg/m<sup>3</sup>

PM: 73 µg/m<sup>3</sup>

### 2016-2017 KIŞ SEZONU ORTALAMASI

SO<sub>2</sub>: 18 µg/m<sup>3</sup>

PM: 81 µg/m<sup>3</sup>

YILLAR ORTALAMA	SO <sub>2</sub> µg/m <sup>3</sup>	PM µg/m <sup>3</sup>
1-2013-2014 YILLARI	40	115
2-2014-2015 YILLARI	26	82
3-2015-2016 YILLARI	14	73
4-2016-2017 YILLARI	18	81

## 2017 YILI IV. DÖNEM YATIRIM İZLEME RAPORU

( Bin TL )

SIRA NO	PROJENİN ADI VE ÖZELLİĞİ	BAŞLAMA VE BİTİM TARİHİ	TOPLAM PROJE TUTARI	ÖNCEKİ YILLAR HARCA MASI	2017 YILI ÖDENEĞ İ	DÖNEM SONU HARCAMA	GERÇEKLEŞME		AÇIKLAMALAR
							PARASAL (%)	FİZİKSEL (%)	
1	Uluborlu 400 Kişilik Öğrenci Yurdu İnşaatı	07.03.2014 16.10.2015	11.857	11.145	712	712	100	100	Geçici kabulü yapıldı. Kurumuna teslim edildi.
2	Isparta Çalışma ve İş Kurumu İl Müd. Hizmet Binası İnşaatı yapımı.	26.05.2015 08.07.2016	3.840	3.839	0	0	100	100	Geçici kabulü yapıldı. Kurumuna teslim edildi.
3	Isparta Tapu Ve Kadastro İl Müdürlüğü Hizmet Binası Yapım İşi	05.01.2016 29.03.2017	4.025	3.322	926	921	100	100	Geçici kabulü yapıldı. Kurumuna teslim edildi.
4	Büyükcabaca Belediye Başkanlığı 250KWatt Çatı Güneş Elektrik Santrali Yapım İşi	2016	800	560	240	240	100	100	Geçici kabulü yapıldı. Kurumuna teslim edildi.
5	Keçiborlu Gıda Tarım ve Hayvancılık İlçe Müdürlüğü Hizmet Binası Onarımı İşi	20.09.2016 07.01.2017	106	33	73	73	100	100	Geçici kabulü yapıldı. Kurumuna teslim edildi.
6	Eğirdir Tapu Müdürlüğü Hizmet Binası Onarımı	07.11.2016 19.12.2016	71	56	14	14	100	100	Geçici Kabulü yapılarak kurumuna teslim edildi.
7	Uluborlu İnhisar Köyü 14 Adet İskan Konutları Yapım İşi	07.11.2016 07.11.2018	840	45	124	96	12	22	13 adet iskan konutunun yapım işi devam ediyor. 8 adet binanın su basmanı bitirildi.4 Binanın Kaba İnşaatı devam ediyor. 3 Bina tuğla duvarları örtülüyor.
8	Isparta Açık Cezaevi Çok Amaçlı Atölye Binası İnşaatı	16.02.2017	..	..	..	..	..	100	İş tamamlandı. Kurumumuzca teslim edildi.
9	Yalvaç Huzurevi İnşaatı	20.09.2016	..	..	..	..	..	80	Hayırsver tarafından yaptırılıyor.Kontrollük hizmeti veriliyor.Kaba İnşaatı tamamlanmış olup, iç tesisat asansör ve sıva işleri devam ediyor.
10	Isparta Defterdarlığı Asansör Değişimi İşi	26.04.2017 16.06.2017	189	0	189	189	100	100	Geçici Kabulü yapılarak kurumuna teslim edildi.
11	Çevre ve Şehircilik İl Müdürlüğü Güvenlik Kulübesi Onarımı işi	17.05.2017 05.06.2017	23	0	23	23	100	100	İş tamamlandı. Kurumumuzca teslim alındı.
12	Isparta Tapu ve Kadastro Müdürlüğü Çevre Tanzimi işi	12.06.2017 21.07.2017	196	0	196	196	100	100	Geçici Kabulü yapılarak kurumuna teslim edildi.
13	Isparta Emniyet Müdürlüğü Çatı Onarımı işi	14.06.2017 28.07.2017	50	0	50	50	100	100	Geçici Kabulü yapılarak kurumuna teslim edildi.
14	Yalvaç Belediyesi Otogar İkmal İnşaatı işi	24.02.2017 22.08.2017	2.299	0	2.299	2.299	100	100	Geçici Kabulü yapılarak kurumuna teslim edildi.

15	Büyükcabaca Belediye Başkanlığı M.Y.O İkmal İnşaatı İşi	08.05.2017 04.10.2017	1.775	753	1.775	1.022	100	100	Geçici Kabulü yapılarak kurumuna teslim edildi.
16	Büyükcabaca Belediye Başkanlığı Hal İnşaatı İşi	08.05.2017 26.07.2017	549	0	549	549	100	100	Geçici Kabulü yapılarak kurumuna teslim edildi.
17	Isparta Emniyet Müdürlüğü Polis Evi Onarımı İşi	28.07.2017 25.09.2017	173	0	180	173	100	100	Geçici Kabulü yapılarak kurumuna teslim edildi.
18	Isparta İl Jandarma Komutanlığı Durusüt-Eryiğit Lojmanları Doğalgaz Dönüşümü ve Elektrik Tesisatlarının yenileme işi	02.08.2017 16.10.2017	207	0	210	207	100	100	Geçici Kabulü yapılarak kurumuna teslim edildi.
19	Isparta Cumhuriyet Başsavcılığı Kamera Sistemi yapımı işi	11.09.2017 24.11.2017	275	0	280	275	100	100	Geçici Kabulü yapılarak kurumuna teslim edildi.
20	Senirkent İlçe Gıda Tarım ve Hayvancılık Müd. Hizmet Binası Onarım ve Tadilat işi	14.09.2017 06.12.2017	221	0	230	221	100	100	Geçici Kabulü yapılarak kurumuna teslim edildi.
21	Isparta Orman Bölge Müdürlüğü Elektrik Altyapı değişimi işi	13.09.2017 01.11.2017	431	0	440	431	100	100	Geçici Kabulü kurumunca yapılarak teslim alındı.
22	Isparta E Tipi Kapalı Cezaevi Müdürlüğü Elektrik Trafo değişimi işi	25.07.2017 22.11.2017	318	0	324	318	100	100	Geçici Kabulü yapılarak kurumuna teslim edildi.
23	Senirkent Adliye Hizmet Binası Çatı Onarımı ve Drenaj yapımı işi	25.09.2017 23.11.2017	235	0	243	235	100	100	Geçici Kabulü yapılarak kurumuna teslim edildi.
24	Süleyman Demirel Hava Limanı yol yapımı işi	25.09.2017 23.11.2017	67	0	67	67	100	100	Geçici Kabulü yapılarak kurumuna teslim edildi.
25	DHMİ S. Demirel Havalimanı Gümrük Muhafaza Amirliği Köpek Barınakı Yapımı İşi	23.10.2017 05.01.2017	171	0	171	0	0	20	Yapım çalışmaları devam ediyor.
26	Isparta Gıda Kontrol Laboratuvar Müdürlüğü Hizmet Binası Elektrik Tesisatı Tadilatı işi	27.10.2017 26.12.2017	135	0	140	135	100	100	Geçici Kabulü yapılarak kurumuna teslim edildi.
27	Cumhuriyet Başsavcılığı Eski Adliye Binası Mantolama ve Elektrik Tesisatı işi	12.12.2017 10.01.2018	365	0	376		0	60	Mantolama ve Elektrik Tesisatı yenileme işleri yapılıyor.
TOPLAM			29.218	19.753	9.831	8.446	97	98	

# 5543 SAYILI İSKAN KANUNU



## İSKAN ÇALIŞMALARI



İlimizde; 5543 sayılı İskan Kanununun 16. Maddesi kapsamında Köylerde Fiziksel Yerleşimin Düzenlenmesi (Köy Gelişme Alanı) uygulaması yapılmak üzere 7 köyümüz 2017 yılı Etüt-proje ve Yerleştirme Programında Uluborlu ilçesi İnhisar Köyü ise yatırım programındadır. Bu köy için Bakanlığımızca konut başına 64.000 TL. kredi tahsis edilmiş olup, 13 iskan konutunun inşaat yapımı devam etmektedir.

Programda olan 7 köyde yer seçimi çalışmaları, hak sahipliği başvuruları tamamlanmış, kurum görüşleri alınarak yeni yerleşim yerleri için kurum görüşleri alınarak uygun olanları Bakanlığımız adına tahsisleri istenmiştir.

Bu köyler; Merkez İlçe Aliköy,, Atabey Harmanören, Eğirdir İlçesi, Akdoğan, Gelendost İlçesi Çaltı, Yalvaç İlçesi Kumdanlı, Keçiborlu İlçesi Kuyucak ve Uluborlu İlçesi İleydağı Köyüdür.

## 1163 SAYILI KANUN



### KOOPERATİF ÇALIŞMALARI



#### 2017 YILI İTİBARIYLA

KONUT YAPI KOOPERATİFİ:  
102 adet Faal, 42 adet Tasfiye halindedir.

TOPLU İŞYERİ YAPI KOOP:  
5 adet Faaldir.

KÜÇÜK SAN. SİT. YAPI KOOP:  
5 adet Faal, 2 tasfiye halinde devam etmektedir.

## İNŞAATLARIMIZ



**Uluborlu 400 Kişilik Yüksek Öğrenim Yurdu: Geçici kabulü yapıldı. Kurumuna teslim edildi.**

# İNŞAATLARIMIZ



**Isparta İş-Kur Hizmet Binası tamamlanarak İdaresine teslim edilmiştir.**

26.05.2015 – 08.07.2016



## İNŞAATLARIMIZ



**Isparta Tapu ve Kadastro İl Müdürlüğü Hizmet Binası İnşaatı  
Tamamlanarak Kurumuna Teslim Edilmiştir.**

05.01.2016 – 29.03.2017

# İNŞAATLARIMIZ

Isparta Uluborlu İnhisar Köyü 13 Adet İskan Konutları yapım işi



İşe Baş.Tarihi: 07.11.2016  
Sözleşmeye göre  
Bitim Tarihi : 07.11.2018

Proje Tutarı: 840.000,00.-TL  
Çalışmalar devam etmektedir.

# İNŞAATLARIMIZ

## Isparta Yalvaç Huzurevi Binası İnşaatı



Hayırsever tarafından yaptırılmakta olup, Müdürlüğümüzce Kontrollük hizmeti verilmektedir. Bina tamamlanmakta olup, Bahçe tanzimi ve ince işleri yapılıyor.

## YAPI DENETİM ÇALIŞMALARI



### YAPI DENETİM FİRMALARI

<b>FAAL FİRMA</b>	<b>9</b>
<b>BELEGESİ İPTAL FİRMA</b>	<b>2</b>
<b>YENİ İŞTEN MEN CEZALI FİRMA</b>	<b>1</b>
<b>PARA CEZASI UYGULANAN FİRMA</b>	<b>2</b>
<b>TASFİYE FİRMA</b>	<b>1</b>
<b>TOPLAM FİRMA SAYISI</b>	<b>12</b>
<b>İL DIŞI FİRMA</b>	<b>1</b>
<b>USTALIK EĞİTİMİ (Başvuru sayısı)</b>	<b>36</b>

## YAPI DENETİM FAALİYETLERİ



### YAPI DENETİM FİRMA DENETİMLERİ

	ŞANTIYE		BÜRO	
	ISPARTA	TÜRKİYE	ISPARTA	TÜRKİYE
2012	54	4754	29	1956
2013	47	5477	25	2271
2014	37	6578	17	2457
2015	35	8563	10	2945
2016	44	7578	16	2760
2017	71	1832	19	1042
<b>TOPLAM</b>	<b>288</b>	<b>34782</b>	<b>116</b>	<b>13431</b>



## YAPI DENETİM FAALİYETLERİ



### YAPI DENETİM İSTATİKLERİ

<b>TOPLAM YİBF SAYISI (Adet 10.01.2018 tarihi itibari ile)</b>	<b>1416</b>
<b>TOPLAM DENETÇİ SAYISI (Adet)</b>	<b>108</b>
<b>TOPLAM KONTROL ELEMANI (Adet)</b>	<b>155</b>
<b>TOPLAM YARDIMCI KONTROL ELEMANI (Adet)</b>	<b>85</b>
<b>TOPLAM DENETLENEN İNŞAAT ALANI (m<sup>2</sup>)</b>	<b>2,119,809 M2</b>

## YAPI DENETİM FAALİYETLERİ



### YAPI DENETİM İSTATİKLERİ

	Denetim faaliyetinin geçici olarak durdurulması	Yeni İş Almaktan Men Cezası	İdari Para Cezası
2011	-	-	-
2012	-	-	-
2013	1	-	-
2014	1	-	-
2015	-	-	-
2016	-	5	73.352,83 TL
2017	-	3	34.581,58 TL
TOPLAM	2	8	107.934,41 TL

## BETON SANTRALLERİ

---

**13 ADET HAZIR BETON SANTRALİ MEVCUTTUR**





## BETON DENETİMİ



### TAZE BETON DENETİMLERİ

	TÜRKİYE	ISPARTA
2011 YILI	--	65
2012 YILI	3880	62
2013 YILI	3267	70
2014 YILI	4280	98
2015 YILI	9832	157
2016 YILI	10340	124
2017 YILI	--	139
TOPLAM	<b>31599</b>	<b>626</b>



## YAPI LABORATUVARLARI



2'si ÖZEL,  
1'i  
MÜDÜRLÜĞÜMÜZDE  
OLMAK ÜZERE  
3 ADET YAPI  
LABORATUARI  
MEVCUTTUR.



## YAPI MALZEMELERİ



## YAPI MALZEMELERİ DENETİMLERİ

	2011	2012	2013	2014	2015	2016	2017
ISPARTA	23	66	27	137	59	36	51
TÜRKİYE		6861	5219	8151	9642	9499	-

Isparta Genelinde **414** adet denetim gerçekleştirilmiştir.

## YAPI MALZEMELERİ



### YAPI MALZEMELERİ DENETİMLERİ

2011	
MERMER	15
AGREGA	6
DEMİR	1
BİMS BLOK	1
TOPLAM	23

2013	
PANEL RADYATÖR	1
AGREGA	1
PVC	24
YAPI KİMYASALI	1
TOPLAM	27

2012	
MERMER	7
AGREGA	7
BİMS BLOK	1
PVC	19
BOYA	3
HAZIR BETON	9
YALITIM CAMI	9
BORDUR	1
YAPI KİMYASALI	2
EPS	1
XPS	1
DERZ DOLGU	2
KARO YAPIŞTIRICI	3
SIVA HARCİ	1
TOPLAM	66

2014	
AGREGA	4
BİMS BLOK	4
PVC	50
BOYA	2
HAZIR BETON	9
YALITIM CAMI	12
BORDUR	17
PARKE	17
YAPI KİMYASALI	
EPS	2
DERZ DOLGU	1
KARO YAPIŞTIRICI	4
ÇİMENTO	7
KAPI KİLİDİ	3
YALITIM SIVASI	5
TOPLAM	137

## YAPI MALZEMELERİ



## YAPI MALZEMELERİ DENETİMLERİ

2015	
MERMER	6
AGREGA	13
BİMS BLOK	
PVC	5
HAZIR BETON	2
ÇİMENTO	12
YALITIM CAMI	5
BORDUR	2
KİMYASAL KATKI	8
YALITIM SIVASI	2
PARKE	2
DERZ DOLGU	2
TOPLAM	59

2016	
ÇİMENTO	3
HAZIR BETON	12
BORDÜR	1
KİLİT PARKE	1
ASMOLEN	1
AGREGA	15
ÇELİK KAPI	1
HAZIR SIVA	2
TOPLAM	36

2018	
MERMER	3
AGREGA ( Yol, beton, hafif agrega)	17
DOĞAL TAŞ	9
HAZIR BETON	13
ÇİMENTO	7
BORDUR	2
TOPLAM	51

## KIYI KENAR ÇİZGİSİ



✓Beyşehir Gölü ve Burdur Gölünün İlimiz sınırlarına giren kısımları ile Gölcük Gölünün kıyı kenar çizgisi tespiti tamamlanmıştır.2016 yılında Kovada Gölünde 1,9 km. kıyı kenar çalışması tespiti yapılmıştır.

✓Yaklaşık 162 km. kıyısı bulunan Eğirdir Gölümüz ise yaklaşık olarak 58 km.sinde kıyı kenar çizgisi tespiti tamamlanmış olup haritası bulunmadığından dolayı 104 km.lik alanın tespiti yapılamamıştır.

# TABİAT VARLIKLARI



## İlimizde Bulunan Sit Alanlarına İlişkin Bilgiler

SİT ALANI ADI	I. II. III. DERECE SİT ALANLARI YAKLAŞIK MİKTARI	YAKLAŞIK TOPLAM SİT ALAN MİKTARI
Burdur Gölü ve Çevresi Doğal Sit Alanı	Burdur Gölü I. Derece Doğal Sit Alanı: 3200 Hektar	3200 Hektar
Eğirdir Gölü ve Çevresi Doğal Sit Alanı	Eğirdir Gölü I. Derece Sit Alan Miktarı: 4486 Hektar Eğirdir Gölü III. Derece Sit Alan Miktarı: 6196 Hektar Canada I. Derece Sit Alan Miktarı: 2 Hektar Yeşilada III. Derece Sit Alan Miktarı: 16 Hektar	50700 Hektar
Beyşehir Gölü ve Çevresi Doğal Sit Alanı	Beyşehir Gölü I. Derece Sit Alan Miktarı: 39350 Hektar Beyşehir Gölü III. Derece Sit Alan Miktarı: 450 Hektar	39800 Hektar

# TABİAT VARLIKLARI



## İlimizde Bulunan Sıt Alanlarına İlişkin Bilgiler

SİT ALANI ADI	I. II. III. DERECE SİT ALANLARI YAKLAŞIK MİKTARI	YAKLAŞIK TOPLAM SİT ALAN MİKTARI
Gölcük I. Derece Sıt Alanı	I. Derece Doğal Sıt Alanı: 1200 Hektar	1200 Hektar
Milas II. Derece Sıt Alanı	II. Derece Doğal Sıt Alanı: 4,5 Hektar	4,5 Hektar
Kovada Gölü I. Derece Sıt Alanı	I. Derece Doğal Sıt Alanı: 1800 Hektar	1800 Hektar
Aksu Zindan Mağarası I. Derece Sıt Alanı	I. Derece Doğal Sıt Alanı: 66 Hektar	66 Hektar
Kasnak Meşesi Tabiat Koruma Alanı	I. Derece Doğal Sıt Alanı: 1310 Hektar	1310 Hektar
	<b>TOPLAM</b>	<b>98080,5 Hektar</b>



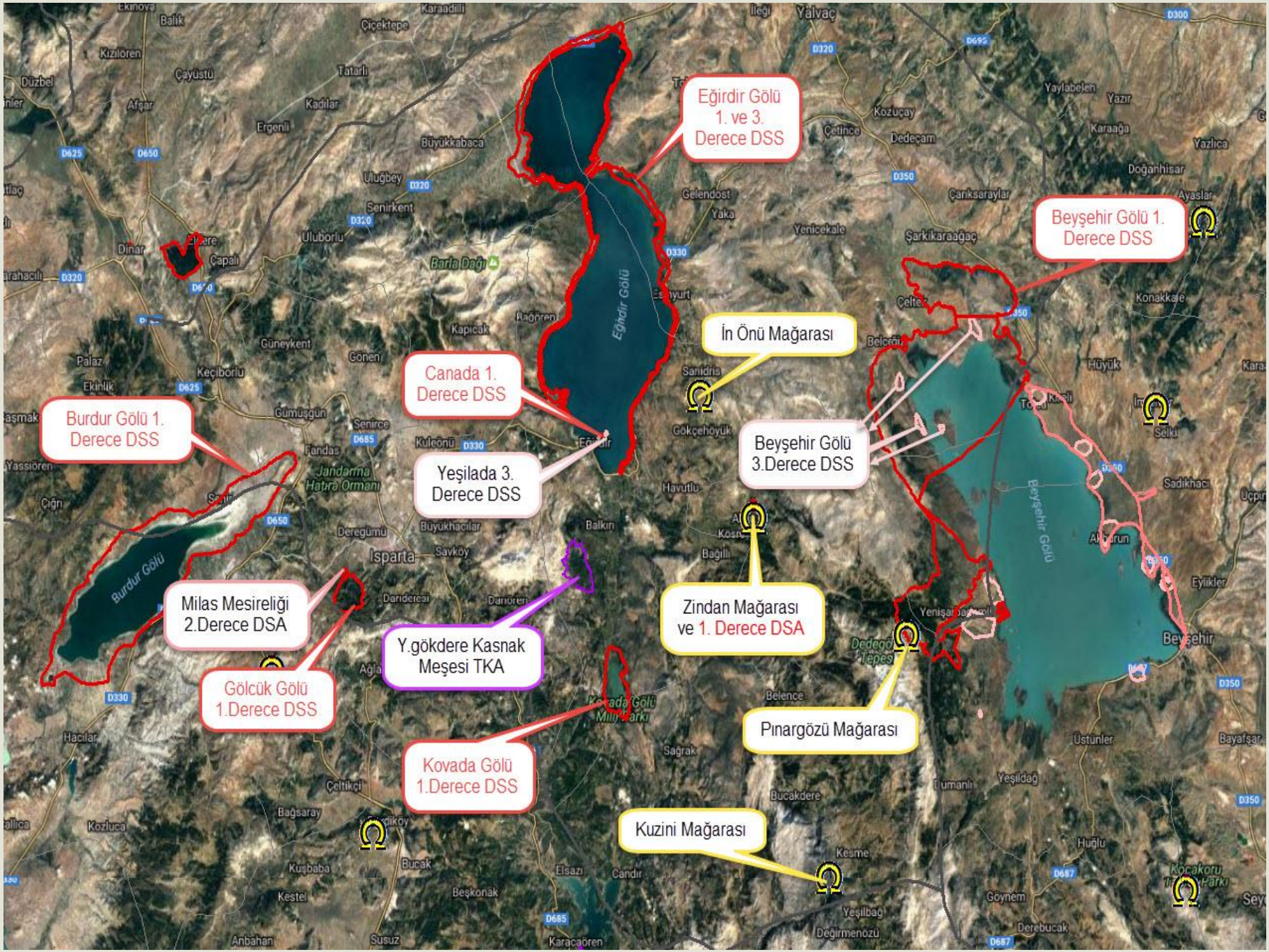

Eğirdir Gölü  
1. ve 3.  
Derece DSS

Beyşehir Gölü 1.  
Derece DSS

Canada 1.  
Derece DSS

İN ÖNÜ MAĞARASI

Burdur Gölü 1.  
Derece DSS

Yeşilada 3.  
Derece DSS

Beyşehir Gölü  
3.Derece DSS

Milas Mesireliği  
2.Derece DSA

Y.gökdere Kasnak  
Meşesi TKA

Zindan Mağarası  
ve 1. Derece DSA

Gölcük Gölü  
1.Derece DSS

Kovada Gölü  
1.Derece DSS

Pınargözü Mağarası

Kuzini Mağarası

## TABIAT VARLIKLARI

### İlimizde Bulunan Anıt Ağaçlara İlişkin Bilgiler

YILLAR	TESPİTİ YAPILAN ANIT AĞAÇ SAYISI	TESCİLLENEN ANIT AĞAÇ SAYISI	TESCİLLENECEK ANIT AĞAÇ SAYISI
2014 (11.08.2014 tarihi itibariyle Antalya Çevre ve Şehircilik İl Müdürlüğünden Teslim Alınan)	-	30	-
2015	7	7	-
2016	7	3	4
2017	-	-	-
TOPLAM	14	40	4

### İlimizde Bulunan Mağaralara İlişkin Bilgiler

2014 (11.08.2014 tarihi itibariyle Antalya Çevre ve Şehircilik İl Müdürlüğünden Teslim Alınan)

İLÇE	MAĞARA ADI	MAĞARANIN BULUNDUĞU MEVKİİ
Aksu	Zindan Mağarası, Eurynedon I. Derece Doğal Ve Arkeolojik Sit	Aksu Zindan Deresi Mevkii
Eğirdir	İnönü Mağarası Ve Çevresi Kültür Ve Tabiat Varlığı	Sarıdris Beldesi
Sütçüler	Kuzini Mağarası Tabiat Varlığı	Kesme Beldesi
Yenişarbademli	Pınargözü Mağarası	Dedegöl Dağı



Barla Anıt Ağaç



Yalvaç Anıt Ağaç



Sütçüler Kesme Kuzini Mağarası



Eğirdir Sarıdris İnönü Mağarası



Yenişarbademli Pınargözü Mağarası



Aksu Zindan Mağarası

YILLAR	Ecrimisil Tespit Çalışması Yapılan Yerin Adı	Ecrimisil Tespiti Yapılan Taşınmaz Sayısı	İşgal Edilen Alan (Hektar)	Takdir Edilen Ecrimisil Bedeli (TL)	Tahsil Edilen Ecrimisil Bedeli (TL)
2014	-	-	-	-	-
2015	-	-	-	-	-
2016	Burdur Gölü I. Derece Doğal Sit Alanı: Ardıçlı Köyü.	54	226.038,29	111.029,94	31.448,19
	Tepecik Mah.	31	307.793,35	101.481,51	43.418,67
	Cumhuriyet Mah.	59	765.684,25	220.230,91	140.749,91
	TOPLAM	144	1.299.515,89	432.742,36	215.616,77
2017	Eğirdir Gölü I. ve III. Derece Doğal Sit Alanı Yeşil Ada Can Ada	10	1.612,57	56.133,95	27.642,10
	Beydere Köyü	99	557.522,11	309.349,62	92.793,75
	Eğirdir Gölü I. ve III. Derece Doğal Sit Alanı Yeşil Ada Can Ada	2	1.124,94	70.065,46	Ödeme devam
	Burdur Gölü I. Derece Doğal Sit Alanı: Ardıçlı Köyü.	33	144.280,55	71.649,18	19.854,80
	Tepecik Mah.	15	132.477,43	51.719,47	19.532,93
	Cumhuriyet Mah.	20	31.682,52	5.388,53	2.828,68
	Yeni Mah.	63	245.176,96	52.096,39	Ödeme devam
TOPLAM	242	1113.877,08	616402,60	162.652,26	

## 2017 -Doğal Sit Alanları İle İlgili Görüş Yazıları

331 adet

## 2017-TVK Bölge Komisyonuna Gönderilen İnceleme Raporları ve Komisyon Kararları

Ay	Toplantı No	İnceleme Rapor Sayısı
OCAK	72	3
ŞUBAT	73	3
MART	74	1
NİSAN	75	-
MAYIS	76	-
HAZİRAN	77	1
TEMMUZ	78	-
AĞUSTOS	79	-
EYLÜL	80	2
EKİM	81	-
KASIM	82-83	3
ARALIK	84	3

## KENTSEL DÖNÜŞÜM



### 2013 YILI RİSKLİ BİNA ENVANTERİ

RİSKLİ BİNA SAYISI	TOPLAM BAĞIMSIZ BÖLÜM SAYISI	KİRA YARDIMI YAPILAN MALİK SAYISI	TOPLAM ÖDENEN KİRA BEDELİ
41	97	28	6,750.00 TL

### 2014 YILI RİSKLİ BİNA ENVANTERİ

RİSKLİ BİNA SAYISI	TOPLAM BAĞIMSIZ BÖLÜM SAYISI	KİRA YARDIMI YAPILAN MALİK SAYISI	TOPLAM ÖDENEN KİRA BEDELİ
173	407	493	932,533.73 TL

### 2015 YILI RİSKLİ BİNA ENVANTERİ

RİSKLİ BİNA SAYISI	TOPLAM BAĞIMSIZ BÖLÜM SAYISI	KİRA YARDIMI YAPILAN MALİK SAYISI	TOPLAM ÖDENEN KİRA BEDELİ
201	449	94	2,352,009.54 TL

### 2016 YILI RİSKLİ BİNA ENVANTERİ

RİSKLİ BİNA SAYISI	TOPLAM BAĞIMSIZ BÖLÜM SAYISI	KİRA YARDIMI YAPILAN MALİK SAYISI	TOPLAM ÖDENEN KİRA BEDELİ
247	486	205	1,266,011.63 TL

### 2017 YILI RİSKLİ BİNA ENVANTERİ

RİSKLİ BİNA SAYISI	TOPLAM BAĞIMSIZ BÖLÜM SAYISI	KİRA YARDIMI YAPILAN MALİK SAYISI	TOPLAM ÖDENEN KİRA BEDELİ
133	334	224	1,995,640.52 TL

## KENTSEL DÖNÜŞÜM



# 2013 ve 2017 YILLARI ARASI TOPLAM RİSKLİ YAPILAR

793 adet riskli binadan **1773** adet bağımsız bölüm sayısına ulaşılmış ve **1044** adet bağımsız bölüm için malik ve kiracılar tarafından kira yardımı talebinde bulunularak toplamda **6,552,945.42 TL** tutarındaki kira yardımı ödemesi yapılmıştır.



## KENTSEL DÖNÜŞÜM



# RİSKLİ BİNA İTİRAZ DİLEKÇELERİ

2013 ve 2017 yılları arasında 6 adet riskli bina itiraz dilekçesi gelmiş olup bunlardan 4 tanesi teknik heyete sunulmuş ve dosyaların incelenmesi sonucu binaların riskli olduğu kesinlik kazanmıştır. 2 adet itiraz dilekçesi ise malik tarafından geri çekilmiştir.

## KENTSEL DÖNÜŞÜM



# İLİMİZDEKİ LİSANSLI FİRMALAR

- \* Risk Yapı Kalite Kon.Lab.Mim.Müh.İnş.Dnş.Kırt. Tur.San. ve Tic.Ltd.Şti.
- \* Ids Yapı Denetim Ltd.Şti.
- \* Özkan Kentsel Dönüşüm Har.Mim.Müh.İnş.Taah. San. ve Tic.Ltd.Şti.

İlimizde 3 adet lisanslı firma faaliyet göstermektedir.



Hüsamettin BAYRAM  
Çevre ve Şehircilik İl Müdür V.  
[h.bayram@csb.gov.tr](mailto:h.bayram@csb.gov.tr)  
Arz Ederim.