



**T.C**  
**ISPARTA VALİLİĞİ**  
**ÇEVRE VE ŞEHİRCİLİK İL MÜDÜRLÜĞÜ**



**MAYIS 2018**

## ISPARTA ÇEVRE VE ŞEHİRCİLİK İL MÜDÜRLÜĞÜ

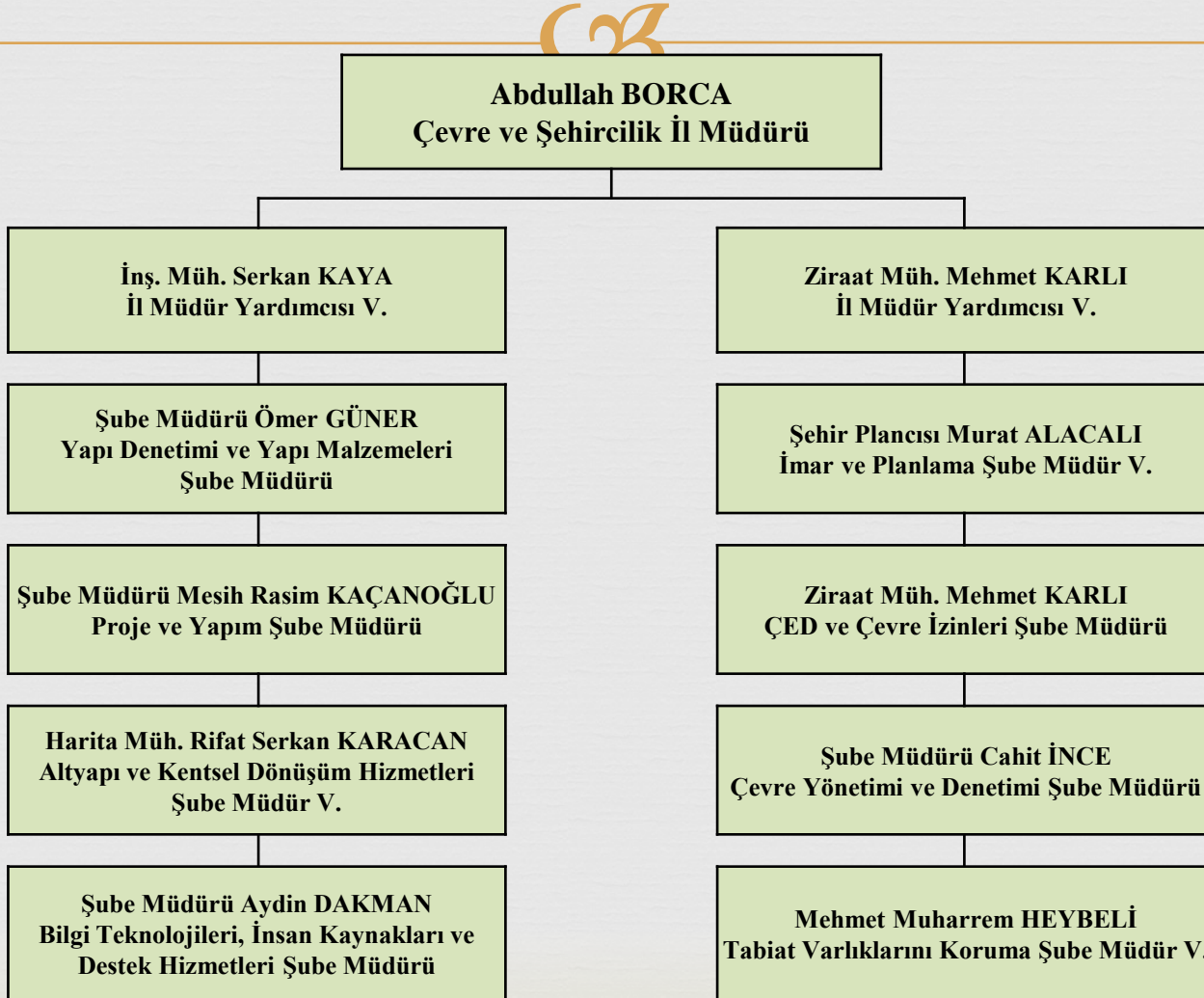

## PERSONEL UNVANLARINA GÖRE ŞUBE DAĞILIMI

Sıra No	Unvanı	TOP L	İmar ve Plan.	Proje ve Yapım	Yapı Dent.	ÇED ve İzin	Çev. Yönt	Altyapı ve Kent.	Tabiat Varl.	İnsan Kay.
1	İl Müdür V.	1								
2	İl Müdür Yard.	2								
3	Araştırmacı	1								
4	Şube Müdürü	4		1	1		1			1
5	İnşaat Mühendisi	11	1	3	2			4		
6	Mimar	6	2	2	2					
7	Makine Mühendisi	6		4	2					
8	Elk-Elektron. Müh.	4		1	2	1				
9	Jeoloji Mühendisi	4	1		1		1		1	
10	Harita Mühendisi	3	1					1	1	
11	Çevre Mühendisi	6				1	5			
12	Fizik Mühendisi	1				1				
13	Jeofizik Mühendisi	1	1							
14	Meteoroloji Müh.	1				1				
15	Su Ürünleri Müh.	1					1			
16	Ziraat Mühendisi	2				1				
17	Şehir Plancısı	2	1						1	
18	İnşaat Teknikeri	9		5	1				2	1
19	Makine Teknikeri	5		1	1			1	1	1
20	Mimari Dekoratif Teknikeri	1								1
21	Harita Teknikeri	1		1						
22	Ağaç İşleri-Orman Teknikeri	2				1				1
23	Teknisyen	16		1	2		3	1	3	6
24	Şef	1								1
25	VHKİ.	2								2
26	Memur	5								5
27	Şoför	4								4
28	Kaloriferci	1								1
29	4/b İdari Büro-Des.Görv.	2								2
30	Düz İşçi (4857)	1								1
31	Sürekli İşçi	10								10
GENEL TOPLAM		114	7	19	14	6	11	7	9	37

# KURUM DIŞI GÖREVLİ PERSONEL VE HİZMET ALIMINI



Sıra No	Adı ve Soyadı	Unvanı	Gittiği Kurum	Gidiş Tarihi	Dönüş Tarihi
1	İlker YAVUZ	İl Müdürü	Bakanlık Müşavirliği Şırnak Çev. ve Şeh.İl Md.V.	13/03/2017 11/12/2017	08/11/2017 -
2	Ahmet Buhari ÇAKIR	Teknisyen	İl Özel İdaresine	20/05/2014	20/05/2018
3	Halil İbrahim ÜNAL	İnşaat Teknikeri	İl Özel İdaresine	06/06/2017	06/06/2018
4	Şemsettin DEMİRALAY	İnşaat Teknisyeni	İl Özel İdaresine	06/06/2017	06/06/2018
5	Mehmet ARABACI	Makine Teknisyeni	İl Özel İdaresine	06/06/2017	06/06/2018
6	Nurcan ORUÇ	Jeofizik Müh.	İzmir Çev. ve Şeh.İl Md.lüğü	19/02/2018 20/05/2018	20/05/2018 20/11/2018

## HİZMET ALIMINDAN TEMİN EDİLEN ŞİRKET ELEMANLARI

Sıra No	Hizmet Alımı Adı	Şirket Çalışan Adet	Başlama Tarihi	Bitiş Tarihi
1	Araçlı Şoför Alımı	3	01/01/2018	31/12/2018

## HİZMET BİNAMIZ



**Müdürlüğümüz Hizmet Binası Bodrum+Zemin+3 Kattan oluşmaktadır.**

Adresi	: Davraz Mah.
Oturum Alanı	: 13334,94 m2
Kullanım Alanı	: 2475 m2 + 1081 m2
Kat Sayısı	: 5
Faaliyetler	: Laboratuvar, Yemekhane, Misafirhane ( 5 oda, 12 yatak kapasiteli)

## ARAÇ DURUMU



ARACIN CİNSİ	PLAKASI	AÇIKLAMA
Toyota Corolla	32 DH 300	Resmi Araç
Ford Transit	32 PK 363	Resmi Araç
Isuzu D Max Pick Up	32 PD 678	Resmi Araç
Fiat Doblo	32 AJ 764	Resmi Araç
Wolkswagen Amarok	32 AG 757	Resmi Araç
Renault Fuluance	32 AJ 478	Kiralık
Renault Fuluance	07 GLB 82	Kiralık
Toyota Corolla	06 ACP 750	Kiralık

## DÖNER SERMAYE GELİRİ



### İLİMİZDE

- 2014 Yılında 1.348.168 TL.
- 2015 Yılında 1.249.460 TL.
- 2016 Yılında 1.622.829 TL.
- 2017 Yılında 2.749.784,20 TL.
- 2018 Yılında 704.001,00 TL.

## BİMER, CİMER, ALO181, BİLGİ EDİNME



### YILLARA GÖRE BAŞVURU SAYILARI

	2016	2017	2018
BİMER	159	229	108
CİMER	-	91	38
ALO 181	522	622	183
BİLGİ EDİNME	-	32	-



## İLİMİZDE SANAYİ



OSB ADI	KURULUŞ YILI	FİRMA SAYISI	ATIKSU ARITMA TESİS DURUMU
Süleyman Demirel Organize Sanayi Bölgesi	1992	61	4000 m <sup>3</sup> /gün Tesis Kapasitesi Yeterli
Isparta Deri İhtisas ve Karma Organize Sanayi Bölgesi	1993	36	3000 m <sup>3</sup> /gün Tesis Kapasitesi Yeterli
Yalvaç Organize Sanayi Bölgesi			Faaliyete henüz geçilmemiştir.

## ÇED GÖRÜŞLERİ (2013-2017)



	2013	2014	2015	2016	2017	2018
ÇED Olumlu kararı	--	2	1	5	9	5
ÇED Süreci (Bakanlığımızda devam eden)	--	--	--	--	--	12
ÇED Gerekli Değildir kararı	22	56	48	43	35	20
ÇED Gereklidir kararı	--	--	--	6	1	--
ÇED Süreci (Müdürlüğümüzde devam eden)	--	--	--	--	--	36
ÇED Kapsam Dışı görüşü verilen	150	210	216	111	109	41

## GFB/ÇEVRE İZİNLERİ (2013-2017)



	2013	2014	2015	2016	2017	2018
Geçici Faaliyet Belgesi Alan Tesis Sayısı	13	22	15	29	26	4
Çevre İzni Alan Tesis Sayısı	8	30	14	32	29	14

- 03/05/2018 Tarihi itibariyle güncellenmiştir.

## OSB ORTAK ATIKSU ARITMA TESİSLERİ



OSB Ortak Arıtma Tesisleri	KAPASİTESİ (m <sup>3</sup> /gün)
Isparta Deri İhtisas ve Karma Organize Sanayi Bölgesi	3000
Isparta Süleyman Demirel Organize Sanayi Bölgesi	4000

# BELEDİYELERİN ATIKSU ARITMA TESİSİ



	BELEDİYE ADI	A.A.T. KAPASİTESİ m <sup>3</sup> /gün
1	Isparta Belediyesi AAT	34.000
2	Eğirdir Belediyesi AAT	7945
3	Yalvaç Belediyesi AAT	5000
4	Gelendost Belediyesi AAT	500
5	Senir Belediyesi AAT (Doğal Arıtma)	312
6	Kuleönü Belediyesi AAT (Doğal Arıtma)	200
7	Sütçüler Belediyesi AAT (Doğal Arıtma)	240 ve 200

## MÜNFERİT A.A.T. SAYISI



Firma Adı.	AAT Kapasite (m <sup>3</sup> /gün)
Göлтаş Çimento San. ve Tic. A.Ş.	100
Pınarsu San. Tic. A.Ş.	50
Aygaz A.Ş. Isparta Dolum Tesisi	8
DHMI Isparta Süleyman Demirel Havalimanı Müdürlüğü	60
Davraz Kayak Merkezi Atıksu Arıtma Tesisi	2750
Elmasu Elma ve Diğer Meyveler Özü ve Suları San. ve Tic. A.Ş.	350
Ahmet Bedirhanođlu -Kuzey Balık	90
Gülsan İnş. San. Turz. Nak. Ve Tic. A.Ş.	30
Gülsan İnş. San. Turz. Nak. Ve Tic. A.Ş.- Darıbükü	30

# ATIK YÖNETİMİ

## Tehlikeli Atık Miktarı (ton)

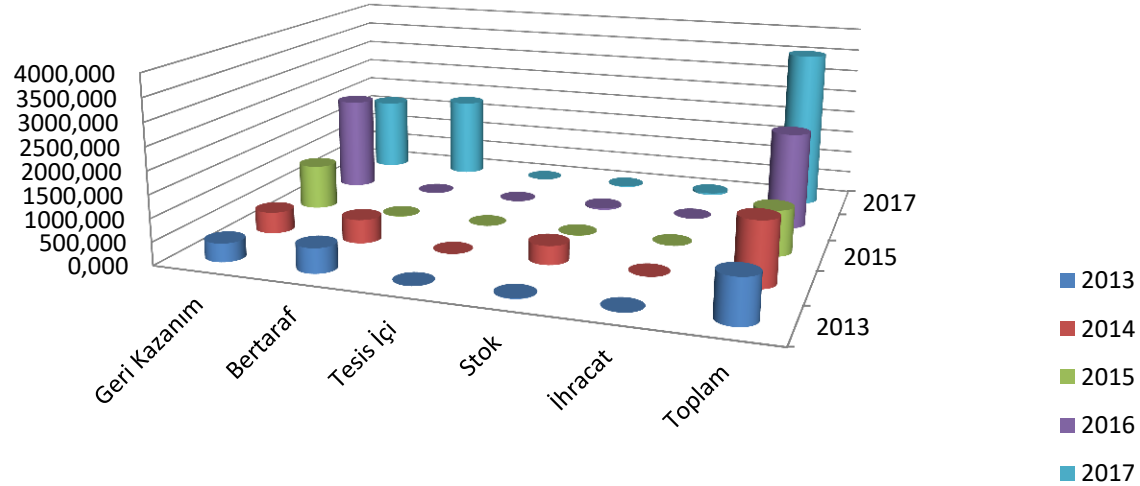

	Geri Kazanım	Bertaraf	Tesis İçi	Stok	İhracat	Toplam
2013	404,139	540,203	0,670	9,675	0,000	954,687
2014	469,251	520,810	0,467	409,405	0,070	1399,536
2015	992,121	6,318	0,000	3,601	0,000	1002,040
2016	2096,989	2,227	0,000	38,038	0,000	2137,254
2017	1653,196	1807,640	0,000	19,045	41,347	3521,228

## ATIK YÖNETİMİ



### Atık Yağ (Ton)

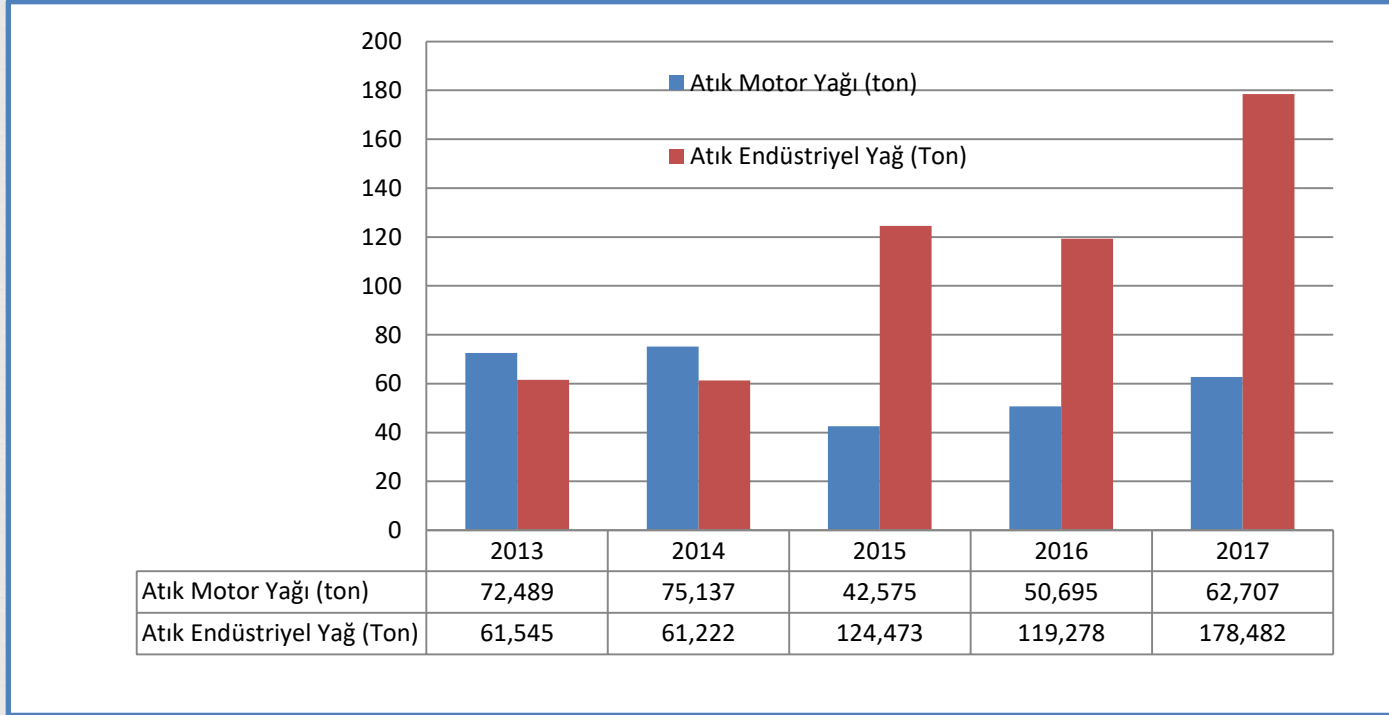



## ATIK YÖNETİMİ



### Atık Akü Miktarı (Adet) Toplanan Akü

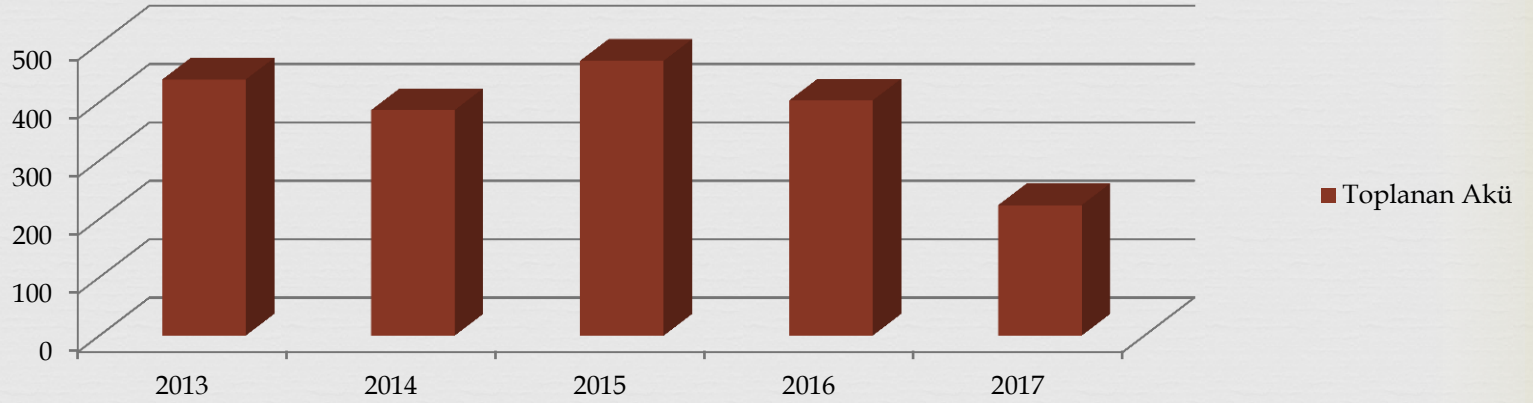

Yıllar	2013	2014	2015	2016	2017
Atık Akü Sayısı (kg/yıl)	438.650	386.370	470.900	402.850	392.605

## ATIK YÖNETİMİ



### İlimizde Oluşan Tıbbi Atık Miktarı

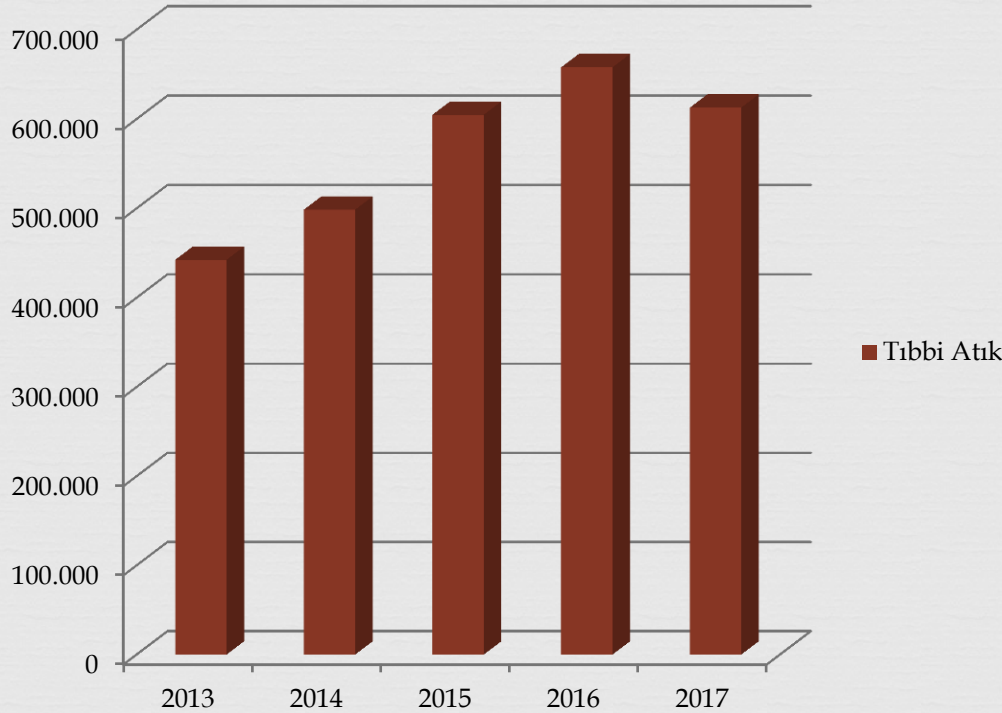

Yıllar	Toplam (kg/yıl)
2013	442.429
2014	498.500
2015	604.710
2016	657.796
2017	612.695

## ENERJİ TEŞVİĞİ



### TEŞVİK KAPSAMINDA YAPILAN GERİ ÖDEMELER

YIL	TEŞVİK
2015	314.262,94 TL
2016	459.060,85 TL
2017	506.790,15 TL
<b>TOPLAM</b>	<b>1.280.113,94 TL</b>



# BELEDİYELERE ŞARTLI NAKDİ YARDIM DESTEĞİ

## ÇEVRE KATKI PAYLARINDAN YEREL YÖNETİMLERE YAPILAN YARDIM MİKTARI

2013	3.228.419,60 TL.
2014	631.975,67 TL.
2015	591.758,56 TL.
2016	118.741,42 TL.
2017	249,798.00 TL.

## ATIK YÖNETİMİ

TESİS	SAYI
Tehlikesiz Atık Toplama Ayırma Tesisi	6
Tehlikesiz Atık Geri Dönüşüm	---
Tehlikeli Atık Geri Kazanım	---
Tehlikeli Atık (1. Sınıf) Depolama	---
İnert Atık (3. Sınıf) Depolama	---
Tehlikeli Atık Ara Depolama	---
Beraber Yakma	---
Tıbbi Atık Sterilizasyon	1
Bitkisel Atık Yağ Geri Kazanım	---
Atık Yağ Geri Kazanım	---
Ambalaj Atığı Toplama Ayırma Tesisi	2
Ambalaj Atığı Geri Dönüşüm Tesisi	1
<b>TOPLAM</b>	<b>10</b>



# ATIK YÖNETİMİ

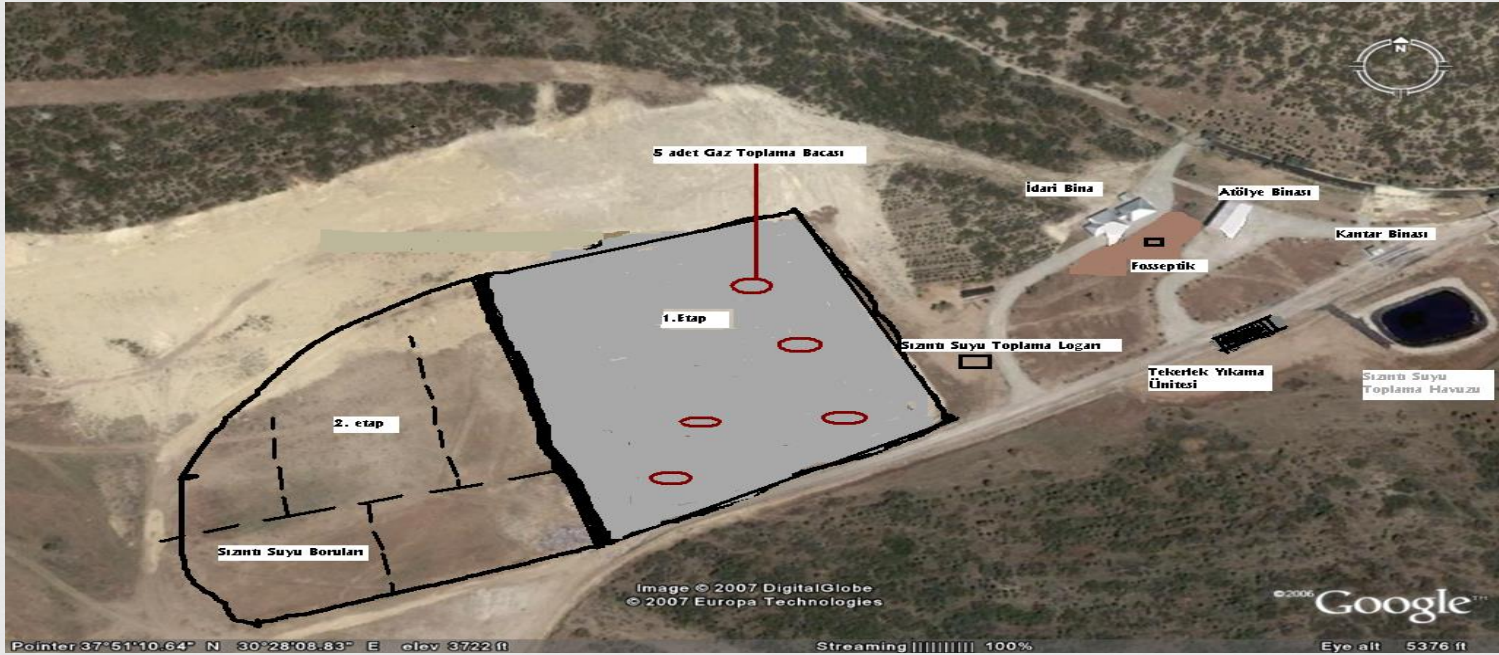

İlimizde 2002'de Düzenli Katı Atık Depolama Tesisi bulunmazken, bugün Isparta Göller Bölgesi Belediyeler Birliği (Isparta, Eğirdir, Atabey, Keçiborlu, Uluborlu, Gönen, Senirkent, Senir, Sav, Büyükkabaca, İl Özel İdaresi) tarafından yapılmış olan Koçtepe Düzenli Katı Atık Depolama Tesisiyle ortama 10 belediyeye toplamda 300 000 kişilik nüfusa hizmet vermektedir. Düzenli katı atık depolama tesisine günlük ortalama 350 ton atık gelmektedir. Ayrıca tesiste metan gazından elektrik elde edilmesi için çalışmalar başlatılmıştır.

# ATIK YÖNETİMİ

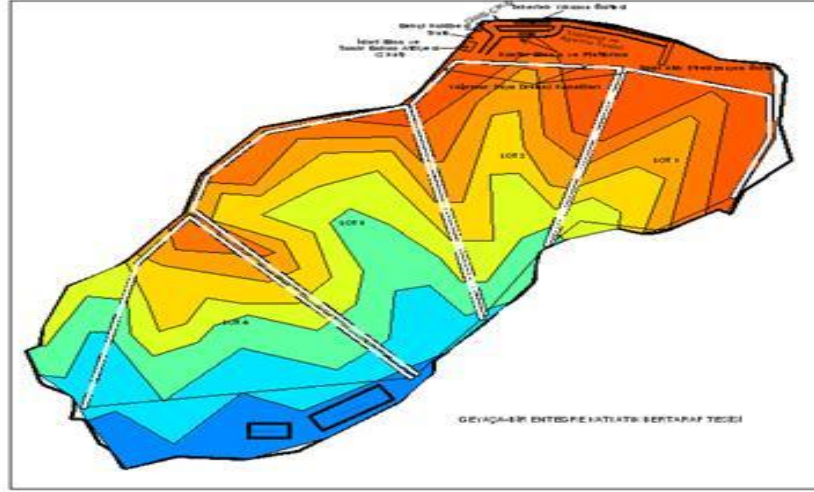

12.05.2007 tarih ve 12052 sayılı Bakanlar Kurulu kararı ile Gelendost-Yalvaç-Şarkikaraağaç-Çiçekpınar-Çarıksaraylar belediyelerini kapsayan kısa adı GEYAŞA-BİR olan Birlik havzadaki katı atık problemine çözüm bulmak amacı ile kurulmuştur. 22.03.2011 tarihinde Bakanlığımız Çevresel Etki Değerlendirme Genel Müdürlüğünce "Entegre Katı Atık Bertaraf Tesisine" Çevresel Etkileri Olumlu kararı verilmiştir. Belediyeler Birliği tarafından tesisin kurulacağı alanda yaşanan mülkiyet sorununun çözülmesinin ardından tesisin kurulması çalışmaları tamamlanacak ve Katı Atık Düzenli Depolama Tesisinin faaliyete geçmesiyle birlikte tüm ilimizin katı atık sorunu çözümlenecektir.

## SÜREKLİ İZLEME SİSTEMLERİ



**Sürekli Emisyon Ölçüm Sistemleri Tebliği gereği;  
2 adet işletmede 5 adet bacada sürekli emisyon ölçüm sistemleri  
kuruludur.**

**1- Orma Orman Mahsulleri ve İntegre San. A.Ş.**

**2- GöлтаşgÖLLER Bölgesi Çimento San. ve Tic. A.Ş.**



## HAVA YÖNETİMİ

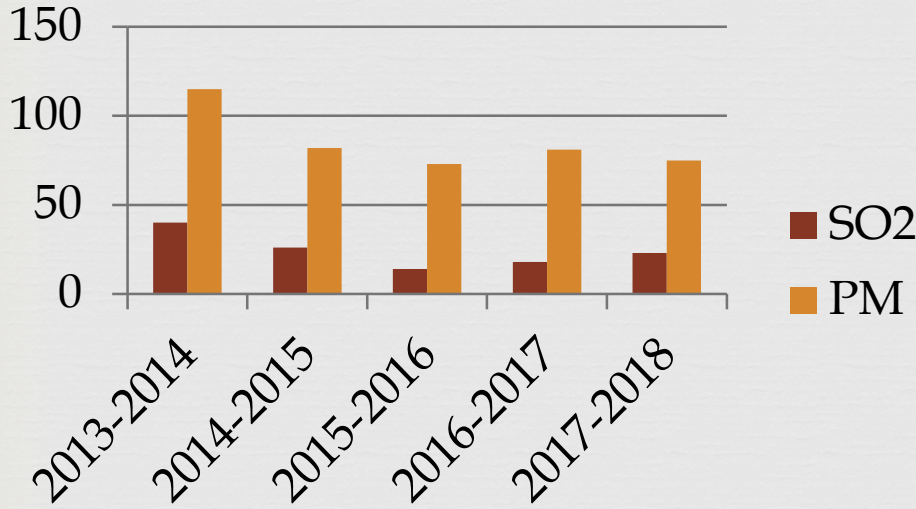

İlimizde 2014-2019 yılı kış sezonu dönemini kapsayan “Temiz Hava Eylem Planı” hazırlanmıştır.

### 2016-2017 KIŞ SEZONU ORTALAMASI

SO<sub>2</sub>: 18 µg/m<sup>3</sup>

PM: 81 µg/m<sup>3</sup>

### 2017-2018 KIŞ SEZONU ORTALAMASI

SO<sub>2</sub>: 23 µg/m<sup>3</sup>

PM: 75 µg/m<sup>3</sup>

YILLAR ORTALAMA	SO <sub>2</sub> µg/m <sup>3</sup>	PM µg/m <sup>3</sup>
1-2013-2014 YILLARI	40	115
2-2014-2015 YILLARI	26	82
3-2015-2016 YILLARI	14	73
4-2016-2017 YILLARI	18	81
4-2017-2018 YILLARI	23	75

- 03/05/2018 Tarihi itibariyle güncellenmiştir.

## SEKTÖREL DENETİMLER 2017

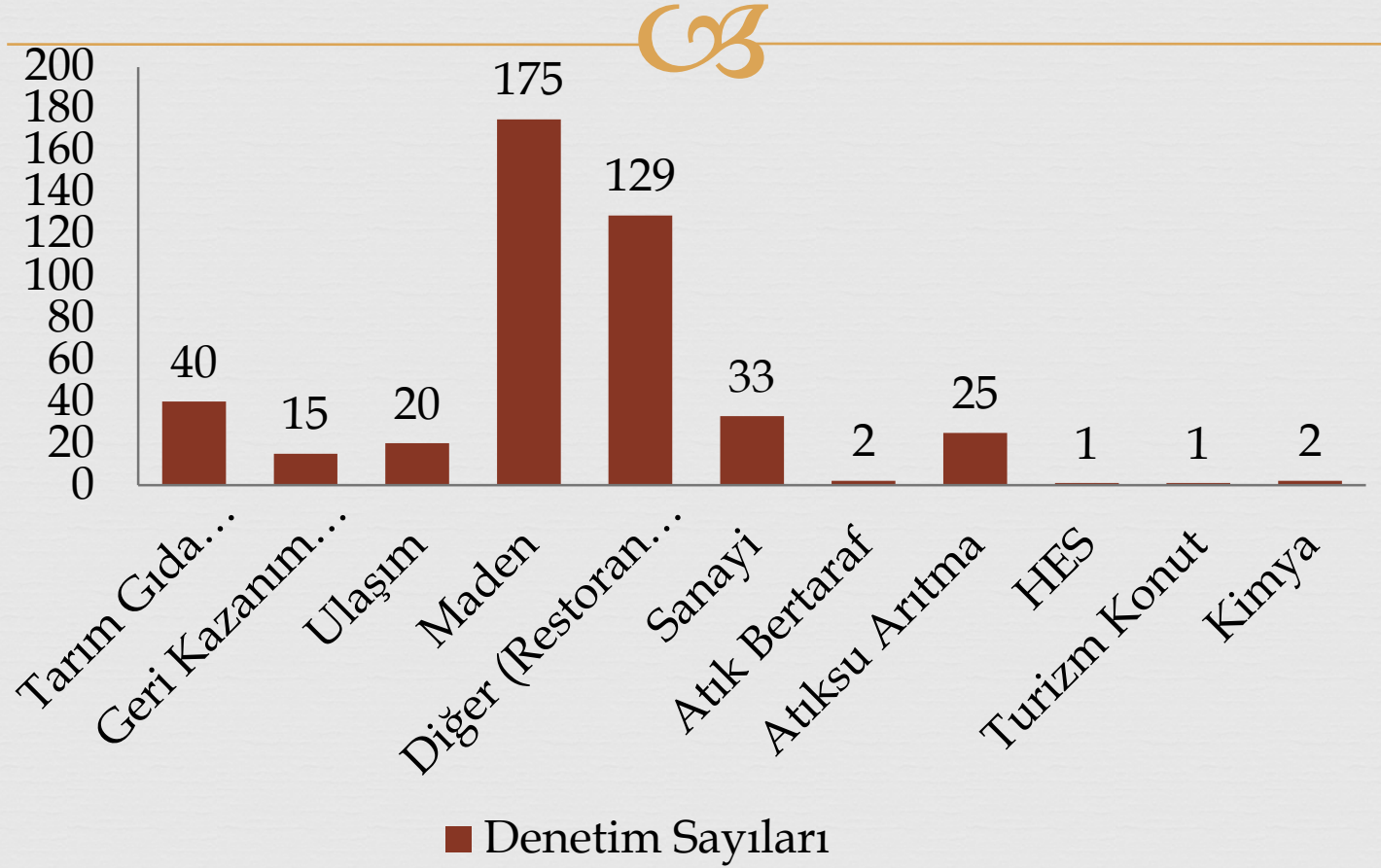

## ÇEVRE DENETİMİ SAYISI VE CEZA MİKTARI



Yıllar	Denetim Sayıları	İdari Yaptırım Sayısı	Ceza Miktarları (TL)
2014	380	30	1.938.960,00
2015	354	39	749.320,00
2016	395	87	2.999.556,00
2017	443	42	1.083.742,62
2018	187	11	283.768,00



Isparta İlinde Atık Beyan Sistemine kayıtlı 722 adet tesis bulunmaktadır.

## 1163 SAYILI KANUN



### KOOPERATİF ÇALIŞMALARI



#### 2018 YILI İTİBARIYLA

#### KONUT YAPI KOOPERATİFİ:

90 adet Kooperatif Faal, 47  
adeti Tasfiye halindedir.

#### TOPLU İŞYERİ YAPI KOOP:

5 adet Kooperatif Faal, 1 adeti  
Tasfiye halindedir.

#### KÜÇÜK SAN. SİT. YAPI KOOP:

5 adet Faal haldedir.

# 5543 SAYILI İSKAN KANUNU



## İSKAN ÇALIŞMALARI



İlimizde; 5543 sayılı İskan Kanununun 16. Maddesi kapsamında Köylerde Fiziksel Yerleşimin Düzenlenmesi (Köy Gelişme Alanı) uygulaması yapılmak üzere 7 köyümüz 2018 yılı Etüt-proje ve Yerleştirme Programında Uluborlu ilçesi İnhisar Köyü I. Ve II. Etap olarak Bakanlığımız yatırım programındadır. Bu köyde Bakanlığımızca konut başına 70.000 TL. kredi tahsis edilmiş olup, 13 iskan konutunun inşaat yapımı devam etmektedir.

Programda olan 7 köyde yer seçimi çalışmaları, hak sahipliği başvuruları tamamlanmış, kurum görüşleri alınarak yeni yerleşim yerleri için kurum görüşleri alınarak uygun olanları Bakanlığımız adına tahsisleri istenmiştir.

Bu köyler; Merkez İlçe Aliköy, Atabey Harmanören, Eğirdir İlçesi, Akdoğan, Gelendost İlçesi Çaltı, Yalvaç İlçesi Kumdandı, Keçiborlu İlçesi Kuyucak ve Uluborlu İlçesi İleydağı Köyüdür.

# 2018 YILI I. DÖNEM YATIRIM İZLEME RAPORU

(EK-1)

KURULUŞUN ADI : ÇEVRE VE ŞEHİRCİLİK İL  
MÜDÜRLÜĞÜ

( Bin TL )

SIRA NO	PROJENİN ADI VE ÖZELLİĞİ	BAŞLAMA VE BİTİM TARİHİ	TOPLAM PROJE TUTARI	ÖNCEKİ YILLAR HARCA MASASI	2018 YILI ÖDEN EĞİ	DÖNEM SONU HARCA MA	GERÇEKLEŞME		AÇIKLAMALAR
							PARASAL (%)	FİZİKSEL (%)	
1	Uluborlu İnhisar Köyü 14 Adet İskan Konutları Yapım İşi	07.11.2016 07.11.2018	840	141	527	0	12	22	13 adet iskan konutunun yapım işi devam ediyor. 8 adet binanın su basmanı bitirildi.4 Binanın Kaba İnşaatı devam ediyor. 3 Bina tuğla duvarları örülüyor.
2	Yalvaç Huzurevi İnşaatı	20.09.2016		Hayirsever tarafından yaptırıldı.				98	Hayirsever tarafından yaptırıldı. Kontrollük hizmeti veriliyor. İnşaat tamamlanmış olup, bina içi bazı eksikleri tamamlanıyor.
3	DHMİ S. Demirel Havalimanı Gümrük Muhafaza Amirliği Köpek Barınak evi Yapımı İşi	23.10.2017 05.01.2017	171	0	171	100	100	100	Geçici Kabulü yapılarak kurumuna teslim edildi.
4	Cumhuriyet Başsavcılığı Eski Adliye Binası Mantolama ve Elektrik Tesisatı işi	12.12.2017 10.01.2018	365	0	376	365	100	100	Geçici Kabulü yapılarak kurumuna teslim edildi.
<b>TOPLAM</b>			<b>1.376</b>	<b>141</b>	<b>1.074</b>	<b>536</b>	<b>49</b>	<b>52</b>	

## Isparta Uluborlu İnhisar Köyü 13 Adet İskan Konutları yapım işi



İşe Baş.Tarihi: 07.11.2016  
Sözleşmeye göre  
Bitim Tarihi : 07.11.2018



Proje Tutarı: 840.000,00.-TL  
Yapım çalışmaları devam etmektedir.

## Isparta Yalvaç Huzurevi Binası İnşaatı



Hayırsever tarafından yaptırılmakta olup, Müdürlüğümüzce Kontrollük hizmeti verilmektedir. Çevre tanzimi işleri yapılıyor.



## YAPI DENETİM ÇALIŞMALARI



### YAPI DENETİM FİRMALARI

(09.05.2018 tarihi itibari ile)

FAAL FİRMA	9
BELEGESİ İPTAL FİRMA	2
TASFİYE FİRMA	1
<b>TOPLAM FİRMA SAYISI</b>	<b>12</b>
İL DIŞI FİRMA	1

19.07.2018 tarihine kadar 1 adet firmanın «bir yıl yeni iş almaktan men cezası» bulunmaktadır.

## YAPI DENETİM FAALİYETLERİ



### YAPI DENETİM FİRMA DENETİMLERİ (09.05.2018 tarihi itibari ile)

	ŞANTIYE	BÜRO
	ISPARTA	ISPARTA
2012	54	29
2013	47	25
2014	37	17
2015	35	10
2016	44	16
2017	71	19
2018	25	14
<b>TOPLAM</b>	<b>313</b>	<b>130</b>



- 09/05/2018 Tarihi itibariyle güncellenmiştir.

## YAPI DENETİM FAALİYETLERİ



### YAPI DENETİM İSTATİKLERİ

(09.05.2018 tarihi itibari ile)

<b>TOPLAM YİBF SAYISI (Adet 09.05.2018 tarihi itibari ile)</b>	<b>1359</b>
<b>TOPLAM DENETÇİ SAYISI (Adet)</b>	<b>108</b>
<b>TOPLAM KONTROL ELEMANI (Adet)</b>	<b>163</b>
<b>TOPLAM YARDIMCI KONTROL ELEMANI (Adet)</b>	<b>85</b>
<b>TOPLAM DENETLENEN İNŞAAT ALANI (m<sup>2</sup>)</b>	<b>1,997,936 M2</b>

## YAPI DENETİM FAALİYETLERİ



### YAPI DENETİM İSTATİKLERİ

(09.05.2018 tarihi itibari ile)

	Denetim faaliyetinin geçici olarak durdurulması	Yeni İş Almaktan Men Cezası	İdari Müeyyide	İdari Para Cezası
2011	-		-	-
2012	-		-	-
2013	1		-	-
2014	1		-	-
2015	-		-	-
2016	-	2	5	73.352,83 TL
2017	-	1	3	34.581,58 TL
2018			1	12.947.27 TL
<b>TOPLAM</b>	<b>2</b>	<b>3</b>	<b>9</b>	<b>120.881,68TL</b>

## YAPI DENETİM FAALİYETLERİ



### YAPI MÜTEAHHİTLİĞİ BELGE İSTATİSTİKLERİ

	2016	2017	2018
<b>MÜTEAHHİTLİK</b>	39	31	8
<b>GEÇİCİ MÜTEAHHİTLİK</b>	81	76	26

# BETON DENETİMİ



## TAZE BETON DENETİMLERİ (09.05.2018 tarihi itibari ile)

	ISPARTA
2011 YILI	65
2012 YILI	62
2013 YILI	70
2014 YILI	98
2015 YILI	157
2016 YILI	124
2017 YILI	139
2018 YILI	58
TOPLAM	686

13 ADET HAZIR BETON SANTRALİ MEVCUTTUR



## YAPI LABORATUVARLARI



İlimizde 2'si ÖZEL,  
1'i  
MÜDÜRLÜĞÜMÜZDE  
OLMAK ÜZERE  
3 ADET YAPI  
LABORATUARI  
MEVCUTTUR.



## YAPI MALZEMELERİ



### YAPI MALZEMELERİ DENETİMLERİ (09.05.2018 tarihi itibari ile)

	2011	2012	2013	2014	2015	2016	2017	2018
ISPARTA	23	66	27	137	59	36	51	64

Isparta Genelinde **478** adet  
denetim gerçekleştirilmiştir.



## KIYI KENAR ÇİZGİSİ



✓Beyşehir Gölü ve Burdur Gölünün İlimiz sınırlarına giren kısımları ile Gölcük Gölünün kıyı kenar çizgisi tespiti tamamlanmıştır.2016 yılında Kovada Gölünde 1,9 km. kıyı kenar çalışması tespiti yapılmıştır.

✓Yaklaşık 162 km. kıyısı bulunan Eğirdir Gölümüz ise yaklaşık olarak 58 km.sinde kıyı kenar çizgisi tespiti tamamlanmış olup haritası bulunmadığından dolayı 104 km.lik alanın tespiti yapılamamıştır.

# TABIAT VARLIKLARI



## İlimizde Bulunan Sit Alanlarına İlişkin Bilgiler

SİT ALANI ADI	I. II. III. DERECE SİT ALANLARI YAKLAŞIK MİKTARI	YAKLAŞIK TOPLAM SİT ALAN MİKTARI
Burdur Gölü ve Çevresi Doğal Sit Alanı	Burdur Gölü I. Derece Doğal Sit Alanı: 3200 Hektar	3200 Hektar
Eğirdir Gölü ve Çevresi Doğal Sit Alanı	Eğirdir Gölü I. Derece Sit Alan Miktarı: 4486 Hektar Eğirdir Gölü III. Derece Sit Alan Miktarı: 6196 Hektar Canada I. Derece Sit Alan Miktarı: 2 Hektar Yeşilada III. Derece Sit Alan Miktarı: 16 Hektar	50700 Hektar
Beyşehir Gölü ve Çevresi Doğal Sit Alanı	Beyşehir Gölü I. Derece Sit Alan Miktarı: 39350 Hektar Beyşehir Gölü III. Derece Sit Alan Miktarı: 450 Hektar	39800 Hektar

# TABIAT VARLIKLARI



## İlimizde Bulunan Sıt Alanlarına İlişkin Bilgiler

SİT ALANI ADI	I. II. III. DERECE SİT ALANLARI YAKLAŞIK MİKTARI	YAKLAŞIK TOPLAM SİT ALAN MİKTARI
Gölcük I. Derece Sıt Alanı	I. Derece Doğal Sıt Alanı: 1200 Hektar	1200 Hektar
Milas II. Derece Sıt Alanı	II. Derece Doğal Sıt Alanı: 4,5 Hektar	4,5 Hektar
Kovada Gölü I. Derece Sıt Alanı	I. Derece Doğal Sıt Alanı: 1800 Hektar	1800 Hektar
Aksu Zindan Mağarası I. Derece Sıt Alanı	I. Derece Doğal Sıt Alanı: 66 Hektar	66 Hektar
Kasnak Meşesi Tabiat Koruma Alanı	I. Derece Doğal Sıt Alanı: 1310 Hektar	1310 Hektar
	TOPLAM	98080,5 Hektar

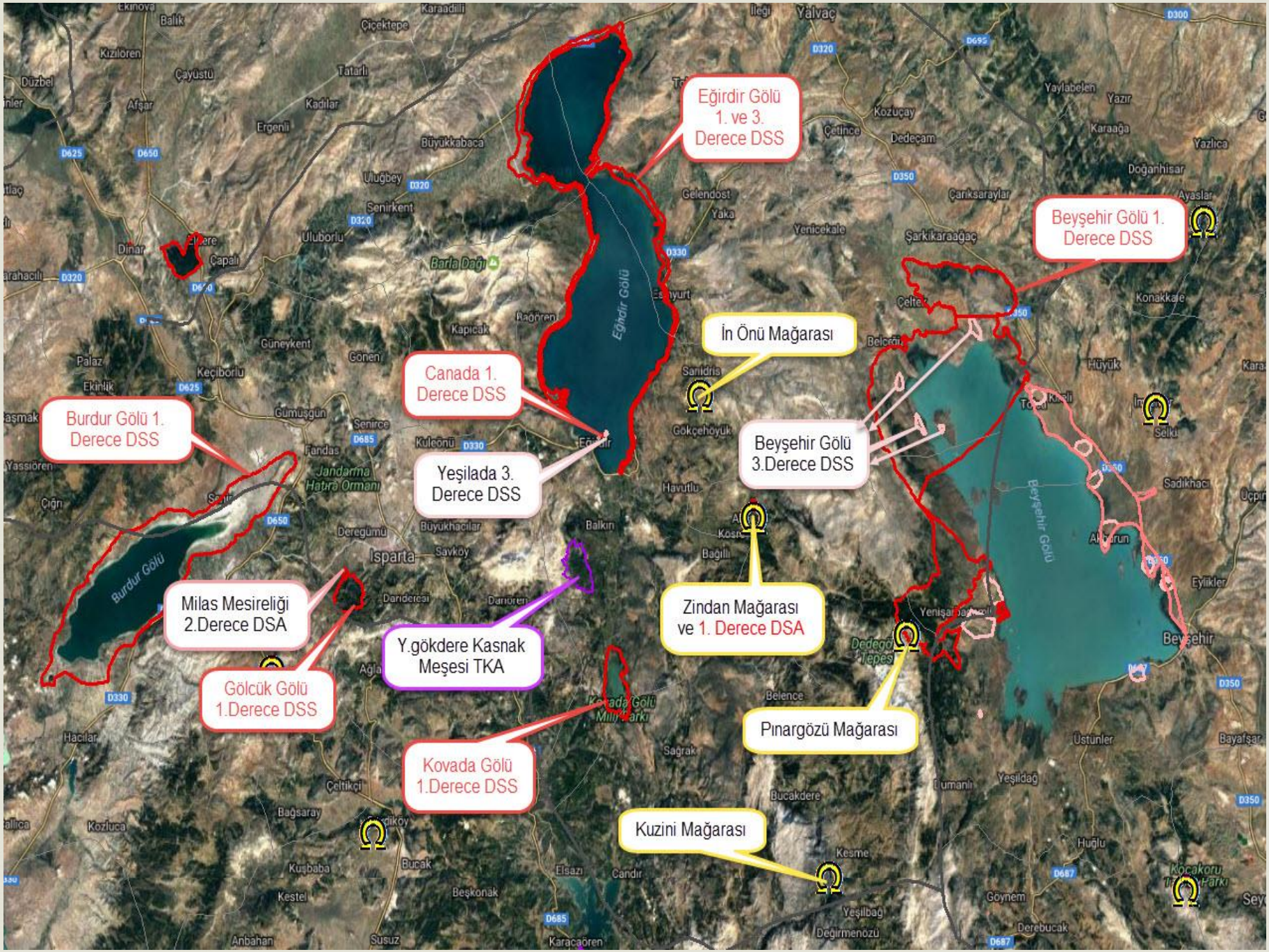

Eğirdir Gölü  
1. ve 3.  
Derece DSS

Beyşehir Gölü 1.  
Derece DSS

Canada 1.  
Derece DSS

İN ÖNÜ MAĞARASI

Burdur Gölü 1.  
Derece DSS

Yeşilada 3.  
Derece DSS

Beyşehir Gölü  
3.Derece DSS

Milas Mesireliği  
2.Derece DSA

Y.gökdere Kasnak  
Meşesi TKA

Zindan Mağarası  
ve 1. Derece DSA

Gölcük Gölü  
1.Derece DSS

Kovada Gölü  
1.Derece DSS

Pınargözü Mağarası

Kuzini Mağarası

# TABİAT VARLIKLARI

## İlimizde Bulunan Anıt Ağaçlara İlişkin Bilgiler

YILLAR	TESCİLLENEN ANIT AĞAÇ SAYISI	BAKANLIK TESCİL AŞAMASINDA ANIT AĞAÇ SAYISI
2014 (11.08.2014 tarihi itibariyle Antalya Çevre ve Şehircilik İl Müdürlüğünden Teslim Alınan)	30	-
2015	7	-
2016	3	4
2017	-	-
2018	-	3
TOPLAM	40	7



Barla Anıt Ağaç



Yalvaç Anıt Ağaç

İlimizde Bulunan Mağaralara İlişkin Bilgiler  
2014 (11.08.2014 tarihi itibarıyla Antalya Çevre ve Şehircilik İl Müdürlüğünden Teslim Alınan)

İLÇE	MAĞARA ADI	MAĞARANIN BULUNDUĞU MEVKİİ
Aksu	Zindan Mağarası, Eurynedon I. Derece Doğal Ve Arkeolojik Sit	Aksu Zindan Deresi Mevkii
Eğirdir	İnönü Mağarası Ve Çevresi Kültür Ve Tabiat Varlığı	Sarıdris Beldesi
Sütçüler	Kuzini Mağarası Tabiat Varlığı	Kesme Beldesi
Yenişarbademli	Pınargözü Mağarası	Dedegöl Dağı



Sütçüler Kesme Kuzini Mağarası

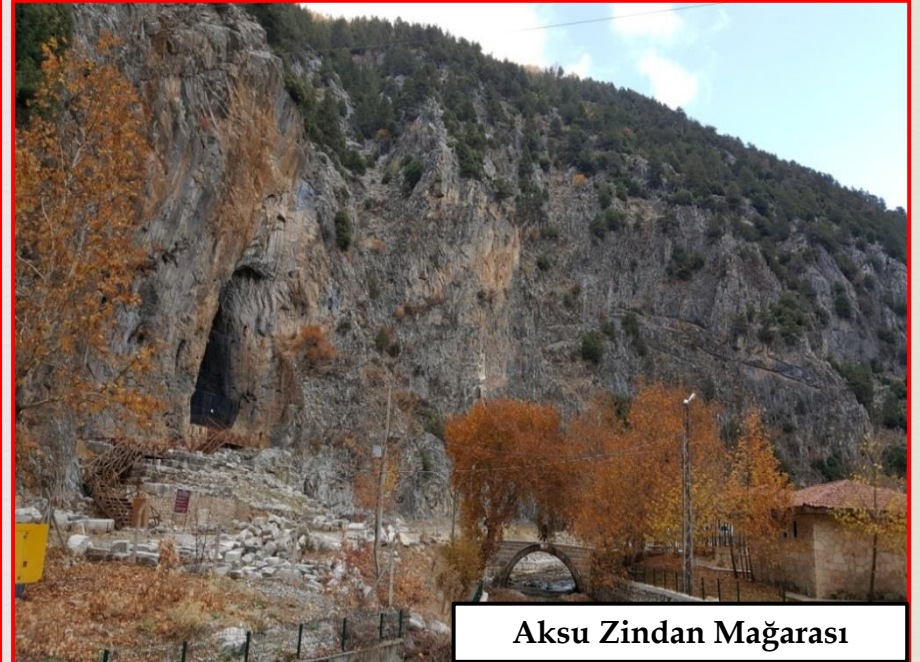

Aksu Zindan Mağarası

YILLAR	Ecrimisil Tespit Çalışması Yapılan Yerin Adı	Ecrimisil Tespiti Yapılan Taşınmaz Sayısı	İşgal Edilen Alan (Hektar)	Takdir Edilen Ecrimisil Bedeli (TL)	Tahsil Edilen Ecrimisil Bedeli (TL)
2014	-	-	-	-	-
2015	-	-	-	-	-
2016	Burdur Gölü I. Derece Doğal Sit Alanı: Ardıçlı Köyü.	54	226.038,29	111.029,94	31.448,19
	Tepecik Mah.	31	307.793,35	101.481,51	43.418,67
	Cumhuriyet Mah.	59	765.684,25	220.230,91	140.749,91
	<b>TOPLAM</b>	<b>144</b>	<b>1.299.515,89</b>	<b>432.742,36</b>	<b>215.616,77</b>
2017	Eğirdir Gölü I. ve III. Derece Doğal Sit Alanı Yeşil Ada Can Ada	10	1.612,57	56.133,95	27.642,10
	Beydere Köyü	99	557.522,11	309.349,61	93.667,13
	Eğirdir Gölü I. ve III. Derece Doğal Sit Alanı Yeşil Ada Can Ada	2	1.124,94	70.065,46	7.069,00
	Burdur Gölü I. Derece Doğal Sit Alanı: Ardıçlı Köyü.	32	124.454,27	61.775,69	19.854,80
	Tepecik Mah.	15	132.477,43	51.719,47	19.532,93
	Cumhuriyet Mah.	20	31.682,52	5.388,53	2.828,68
	Yeni Mah.	89	639.718,09	104.022,71	42.854,89
	<b>TOPLAM</b>	<b>267</b>	<b>1.488.591,93</b>	<b>658.455,42</b>	<b>213.892,19</b>

## 2017 -Doğal Sit Alanları İle İlgili Görüş Yazıları

331 adet

## 2017-TVK Bölge Komisyonuna Gönderilen İnceleme Raporları ve Komisyon Kararları

Ay	Toplantı No	İnceleme Rapor Sayısı
OCAK	72	3
ŞUBAT	73	3
MART	74	1
NİSAN	75	-
MAYIS	76	-
HAZİRAN	77	1
TEMMUZ	78	-
AĞUSTOS	79	-
EYLÜL	80	2
EKİM	81	-
KASIM	82-83	3
ARALIK	84	3



## 2018 -Dođal Sit Alanları İle İlgili Görüş Yazıları

303 adet



## 2018-TVK Bölge Komisyonuna Gönderilen İnceleme Raporları ve Komisyon Kararları

Ay	Toplantı No	İnceleme Rapor Sayısı
OCAK	-	-
ŞUBAT	86	2
MART	88	2
NİSAN	90	3
MAYIS		
HAZİRAN		
TEMMUZ		
AĞUSTOS		
EYLÜL		
EKİM		
KASIM		
ARALIK		

## KENTSEL DÖNÜŞÜM

2013 YILI RİSKLİ BİNA ENVANTERİ			
RİSKLİ BİNA SAYISI	TOPLAM BAĞIMSIZ BÖLÜM SAYISI	KİRA YARDIMI YAPILAN MALİK SAYISI	TOPLAM ÖDENEN KİRA BEDELİ
41	97	28	6.750,00 TL
2014 YILI RİSKLİ BİNA ENVANTERİ			
RİSKLİ BİNA SAYISI	TOPLAM BAĞIMSIZ BÖLÜM SAYISI	KİRA YARDIMI YAPILAN MALİK SAYISI	TOPLAM ÖDENEN KİRA BEDELİ
173	407	493	932.533,73 TL
2015 YILI RİSKLİ BİNA ENVANTERİ			
RİSKLİ BİNA SAYISI	TOPLAM BAĞIMSIZ BÖLÜM SAYISI	KİRA YARDIMI YAPILAN MALİK SAYISI	TOPLAM ÖDENEN KİRA BEDELİ
201	449	94	2.352.009,54 TL
2016 YILI RİSKLİ BİNA ENVANTERİ			
RİSKLİ BİNA SAYISI	TOPLAM BAĞIMSIZ BÖLÜM SAYISI	KİRA YARDIMI YAPILAN MALİK SAYISI	TOPLAM ÖDENEN KİRA BEDELİ
247	486	205	1.266.011,63 TL
2017 YILI RİSKLİ BİNA ENVANTERİ			
RİSKLİ BİNA SAYISI	TOPLAM BAĞIMSIZ BÖLÜM SAYISI	KİRA YARDIMI YAPILAN MALİK SAYISI	TOPLAM ÖDENEN KİRA BEDELİ
133	332	224	1.995.640,52 TL
2018 YILI RİSKLİ BİNA ENVANTERİ			
RİSKLİ BİNA SAYISI	TOPLAM BAĞIMSIZ BÖLÜM SAYISI	KİRA YARDIMI YAPILAN MALİK SAYISI	TOPLAM ÖDENEN KİRA BEDELİ
41	112	35	801.478,92 TL

## KENTSEL DÖNÜŞÜM



### 2013 VE 2018 YILLARI ARASI TOPLAM RİSKLİ YAPILAR

**837** Adet Riskli bina tespiti yapılmış olup **1884** adet Bağımsız bölüm sayısına ulaşılmıştır.

Kira yardımı talebinde bulunan (malik ve kiracı) **1079** kişiye toplamda **7.354.424,34 TL** tutarındaki kira yardımı ödemesi yapılmıştır.

İlimizde 2018 yılı için aylık kira yardımı bedeli **675.00 TL.** dir.

\*değerler 15.05.2018 tarihi itibariyle günceldir.

# KENTSEL DÖNÜŞÜM



## RİSKLİ ALAN

Uluborlu İlçesi, Pazar Mahallesi sınırları içerisinde kalan **2,53 Hektar** büyüklüğündeki alan 21.04.2017 tarih ve 30045 sayılı Resmi Gazetede yayınlanarak **Riskli Alan** ilan edilmiştir. İmar Planı çalışmaları devam etmektedir.

## KENTSEL DÖNÜŞÜM



# İLİMİZDEKİ LİSANSLI FİRMALAR

- \* Risk Yapı Kalite Kon.Lab.Mim.Müh.İnş.Dnş.Kırt. Tur.San. ve Tic.Ltd.Şti.
- \* Ids Yapı Denetim Ltd.Şti.
- \* Özkan Kentsel Dönüşüm Har.Mim.Müh.İnş.Taah. San. ve Tic.Ltd.Şti.

İlimizde 3 adet lisanslı firma faaliyet göstermektedir.

## İMAR VE PLANLAMA ŞUBE MÜDÜRLÜĞÜ

### GÖREV TANIMLARI VE YAPILAN İŞ SAYISI (01.Ocak - 30.Nisan 2018)

KONU	İŞ SAYISI
İmar Planı Kurum Görüşü	24 adet
İmar Planı Arşivleme	5 adet
İmar Planı Şikayetleri	1 adet
Yapı Şikayetleri	19 adet
Kıyı Kenar Çizgisi Tespiti	-
Kıyı ile İlgili Görüşler/Şikayetler	72 adet
Mevzuat ile İlgili Görüşler	9 adet
İmar Planına Esas Jeolojik	5 adet
Hazine Taşınmazları İle İlgili Görüşler	68 adet
Değer Tespitleri	1 adet
ÇED'e Esas Görüşler	25 adet
Maili İnhidam	4 adet
İfraz, Tevhid, Yola Terk işlemleri	1 adet
Halihazır Harita Yapımı	1 adet
ÇDP Paftası Örneği Verme	3 adet
Diğer Şikayetler (Jeolojik- Jeoteknik Etütler, Dere Yatağının Kapatılması vb.)	3 adet
Belediyelerin Yardım Dosyası İnceleme - Turizm Öncelikli Belediyelere	3 adet
<b>TOPLAM</b>	<b>244 adet</b>



Abdullah BORCA  
Çevre ve Şehircilik İl Müdürü  
[abdullah.borca@csb.gov.tr](mailto:abdullah.borca@csb.gov.tr)  
Arz Ederim.